

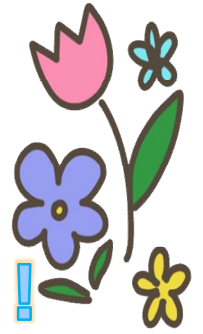

# 令和6年度 大穂幼稚園 未就園児体験保育 大穂幼稚園と一緒に遊ぼう！



連絡先；つくば市立大穂幼稚園

住所：つくば市篠崎557番地-1 ☎ 029-864-0175

NO	期 日	体験保育名	内 容	時 間	対象年齢	園行事
1	5/15(水)	ようこそ幼稚園へ	園の紹介・園内探検・園庭開放	受付 9:45～ 10:00～11:00	2～4歳児	
2	6/25(火)	劇場へようこそ！	パネルシアター 「かくれんぼ」	受付 9:45～ 10:00～11:00	2～4歳児	
3	7/5(金)	夏祭りごっこを楽しもう	お店屋さんごっこや ゲームで遊ぶ	受付 9:45～ 10:00～11:00	2～4歳児	
4	9/11(水)	お絵描きを楽しもう	お絵描き・絵本	受付 9:45～ 10:00～11:00	2～4歳児	
5	10/5(土)	がんばれ！運動会	運動会に参加 (おみやげ拾い)	受付 9:30頃まで 10:00～11:00	2～4歳児	運動会
6	10/22(火)	劇場へようこそ！	パネルシアター 「ゆめぼっぼ」	受付 9:45～ 10:00～11:00	2～4歳児	
7	11/19(火)	ふれあい遊び(リトミック)	親子でリトミックを楽しもう	受付 9:45～ 10:00～11:00	2～4歳児	
8	12/10(火)	お楽しみ会	在園児による歌・合奏・ダンス	受付 9:45～ 10:00～11:00	2～4歳児	在園児交流
9	1/17(金)	お正月遊び	室内遊び・園庭開放	受付 9:45～ 10:00～11:00	2～4歳児	
10	1/29(水)	幼稚園体験遊び	室内遊び	受付 13:15～ 13:30～	令和7年度 就園予定児	入園説明会
11	2/19(水)	園児と遊ぼう！	歌・手遊び・ダンスなど	受付 9:45～ 10:00～11:00	2～4歳児	在園児交流

- ・事前の申込はありません。令和6年4月1日の時点で3歳又は2歳になっている子が対象です。
- ・保護者同伴での参加となります。
- ・駐車場は、交差点先・みどりの駐車場をご利用ください。
- ・怪我をした場合の保険に加入いたしますが(市で傷害保険一括加入)各自責任をもってください。
- ・参加される方は上靴(スリッパでないもの)水筒、着替えを各自ご用意ください。
- ・お知り合いの方がおりましたら、お知らせください。
- ・ご不明な点がありましたら、お電話にてお問い合わせください。

