

2022年10月版

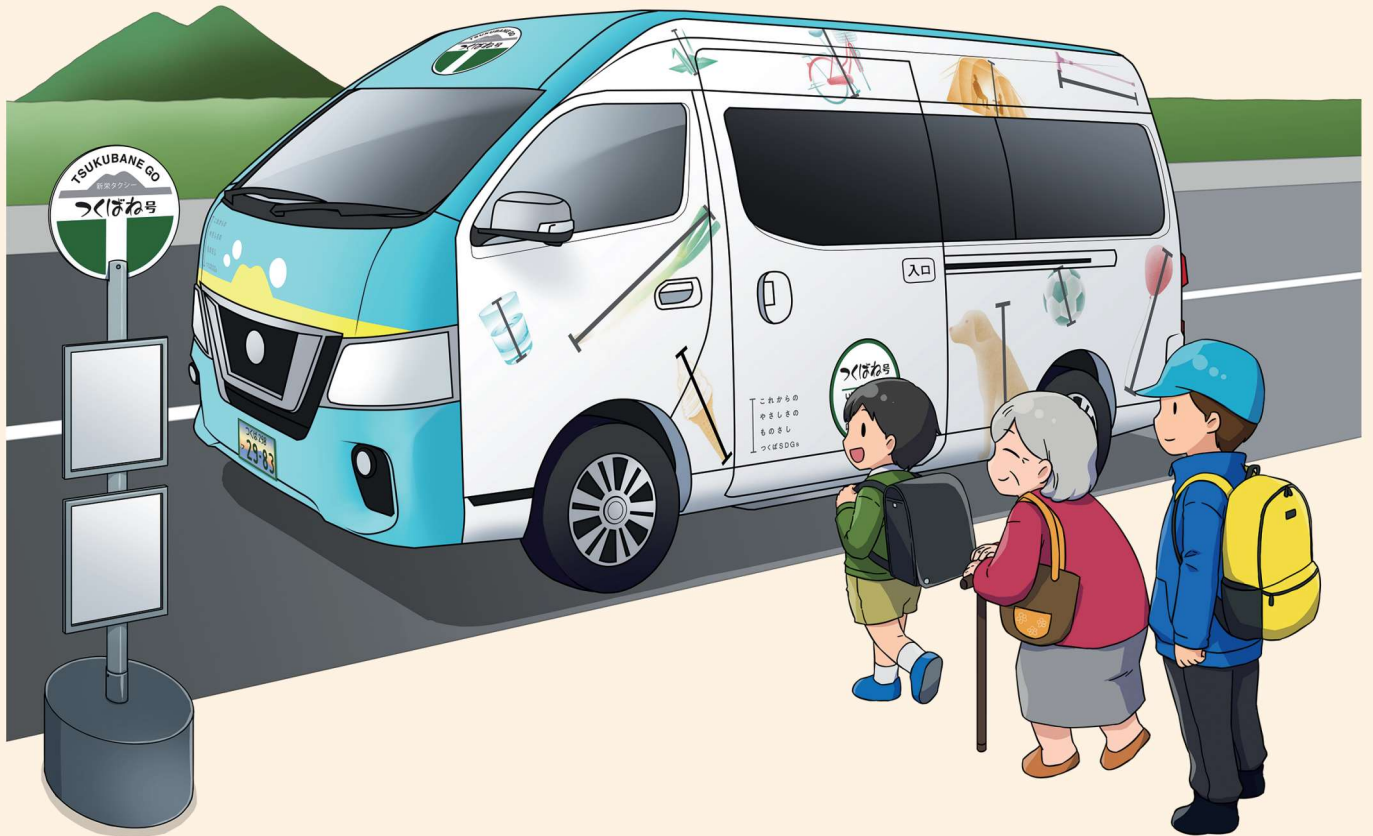

つくばね号 ガイド



つくば市



つくばね号

運行コースと停留所名

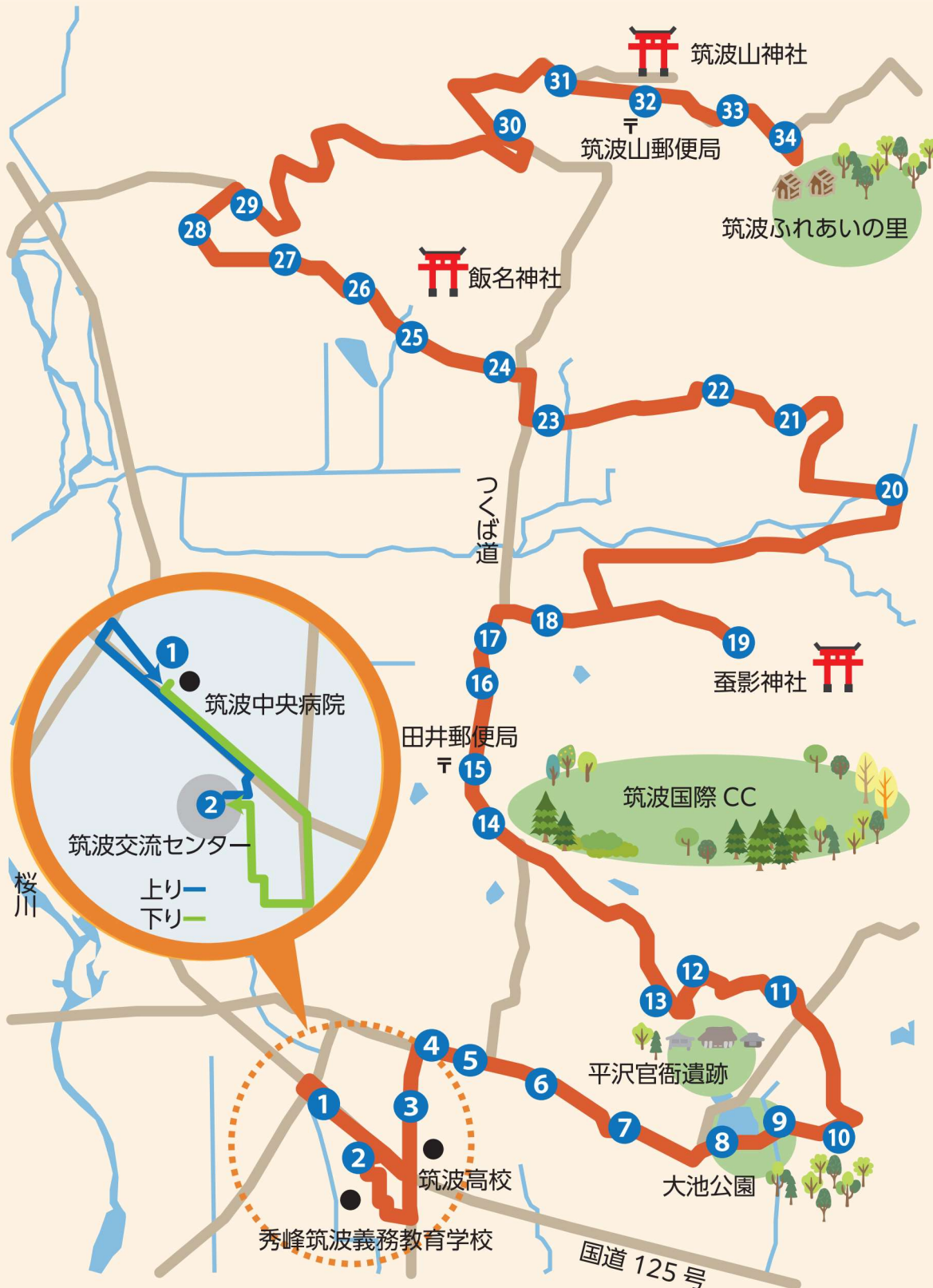

- 1 筑波中央病院
- 2 筑波交流センター
- 3 カスミ筑波店
- 4 北条
- 5 北条仲町
- 6 旧北条駅入口
- 7 北条新町
- 8 北条大池・運動公園入口
- 9 市民研修センター
- 10 山口
- 11 平沢東
- 12 平沢中央
- 13 平沢官衙西入口
- 14 北条横町北
- 15 田井郵便局
- 16 神郡南
- 17 神郡
- 18 神郡東
- 19 館
- 20 六所
- 21 立野東
- 22 立野西
- 23 臼井入口
- 24 臼井
- 25 飯名神社入口
- 26 沼田東
- 27 沼田中坪
- 28 筑波山口
- 29 沼田上坪
- 30 二十三夜前
- 31 筑波山神社入口
- 32 筑波山郵便局入口
- 33 東山入口
- 34 筑波ふれあいの里入口 (つくば湯)

■ 上り
(筑波中央病院行)

平日・土日祝日ともに時刻表は同じです

番号	停留所名	1便	3便	5便	7便	9便	11便	13便	15便
34	筑波ふれあいの里入口(つくば湯)	8:06	9:13	10:25	11:32	13:30	14:41	15:49	17:00
33	東山入口	8:06	9:13	10:25	11:32	13:30	14:41	15:49	17:00
32	筑波山郵便局入口	8:07	9:14	10:26	11:33	13:31	14:42	15:50	17:01
31	筑波山神社入口	8:08	9:15	10:27	11:34	13:32	14:43	15:51	17:02
30	二十三夜前	8:10	9:17	10:29	11:36	13:34	14:45	15:53	17:04
29	沼田上坪	8:13	9:20	10:32	11:39	13:37	14:48	15:56	17:07
28	筑波山口	8:18	9:25	10:37	11:44	13:42	14:53	16:01	17:12
27	沼田中坪	8:19	9:26	10:38	11:45	13:43	14:54	16:02	17:13
26	沼田東	8:20	9:27	10:39	11:46	13:44	14:55	16:03	17:14
25	飯名神社入口	8:20	9:27	10:39	11:46	13:44	14:55	16:03	17:14
24	臼井	8:21	9:28	10:40	11:47	13:45	14:56	16:04	17:15
23	臼井入口	8:22	9:29	10:41	11:48	13:46	14:57	16:05	17:16
22	立野西	8:23	9:30	10:42	11:49	13:47	14:58	16:06	17:17
21	立野東	8:24	9:31	10:43	11:50	13:48	14:59	16:07	17:18
20	六所	8:26	9:33	10:45	11:52	13:50	15:01	16:09	17:20
19	館	8:31	9:38	10:50	11:57	13:55	15:06	16:14	17:25
18	神郡東	8:32	9:39	10:51	11:58	13:56	15:07	16:15	17:26
17	神郡	8:33	9:40	10:52	11:59	13:57	15:08	16:16	17:27
16	神郡南	8:34	9:41	10:53	12:00	13:58	15:09	16:17	17:28
15	田井郵便局	8:35	9:42	10:54	12:01	13:59	15:10	16:18	17:29
14	北条横町北	8:35	9:42	10:54	12:01	13:59	15:10	16:18	17:29
13	平沢官衙西入口	8:37	9:44	10:56	12:03	14:01	15:12	16:20	17:31
12	平沢中央	8:38	9:45	10:57	12:04	14:02	15:13	16:21	17:32
11	平沢東	8:39	9:46	10:58	12:05	14:03	15:14	16:22	17:33
10	山口	8:41	9:48	11:00	12:07	14:05	15:16	16:24	17:35
9	市民研修センター	8:41	9:48	11:00	12:07	14:05	15:16	16:24	17:35
8	北条大池・運動公園入口	8:42	9:49	11:01	12:08	14:06	15:17	16:25	17:36
7	北条新町	8:43	9:50	11:02	12:09	14:07	15:18	16:26	17:37
6	旧北条駅入口	8:44	9:51	11:03	12:10	14:08	15:19	16:27	17:38
5	北条仲町	8:44	9:51	11:03	12:10	14:08	15:19	16:27	17:38
4	北条	8:45	9:52	11:04	12:11	14:09	15:20	16:28	17:39
3	カスミ筑波店	8:46	9:53	11:05	12:12	14:10	15:21	16:29	17:40
2	筑波交流センター	8:48	9:55	11:07	12:14	14:12	15:23	16:31	17:42
1	筑波中央病院	8:59	10:06	11:18	12:25	14:23	15:34	16:42	17:53

■下り

(筑波ふれあいの里入口(つくば湯)行)

平日・土日祝日ともに時刻表は同じです

番号	停留所名	2便	4便	6便	8便	10便	12便	14便	16便
1	筑波中央病院	8:05	9:17	10:24	11:36	13:33	14:41	15:52	17:00
2	筑波交流センター	8:08	9:20	10:27	11:39	13:36	14:44	15:55	17:03
3	カスミ筑波店	8:10	9:22	10:29	11:41	13:38	14:46	15:57	17:05
4	北条	8:11	9:23	10:30	11:42	13:39	14:47	15:58	17:06
5	北条仲町	8:12	9:24	10:31	11:43	13:40	14:48	15:59	17:07
6	旧北条駅入口	8:12	9:24	10:31	11:43	13:40	14:48	15:59	17:07
7	北条新町	8:13	9:25	10:32	11:44	13:41	14:49	16:00	17:08
8	北条大池・運動公園入口	8:14	9:26	10:33	11:45	13:42	14:50	16:01	17:09
9	市民研修センター	8:14	9:26	10:33	11:45	13:42	14:50	16:01	17:09
10	山口	8:15	9:27	10:34	11:46	13:43	14:51	16:02	17:10
11	平沢東	8:17	9:29	10:36	11:48	13:45	14:53	16:04	17:12
12	平沢中央	8:18	9:30	10:37	11:49	13:46	14:54	16:05	17:13
13	平沢官衙西入口	8:18	9:30	10:37	11:49	13:46	14:54	16:05	17:13
14	北条横町北	8:20	9:32	10:39	11:51	13:48	14:56	16:07	17:15
15	田井郵便局	8:21	9:33	10:40	11:52	13:49	14:57	16:08	17:16
16	神郡南	8:22	9:34	10:41	11:53	13:50	14:58	16:09	17:17
17	神郡	8:22	9:34	10:41	11:53	13:50	14:58	16:09	17:17
18	神郡東	8:23	9:35	10:42	11:54	13:51	14:59	16:10	17:18
19	館	8:25	9:37	10:44	11:56	13:53	15:01	16:12	17:20
20	六所	8:29	9:41	10:48	12:00	13:57	15:05	16:16	17:24
21	立野東	8:32	9:44	10:51	12:03	14:00	15:08	16:19	17:27
22	立野西	8:32	9:44	10:51	12:03	14:00	15:08	16:19	17:27
23	臼井入口	8:34	9:46	10:53	12:05	14:02	15:10	16:21	17:29
24	臼井	8:34	9:46	10:53	12:05	14:02	15:10	16:21	17:29
25	飯名神社入口	8:35	9:47	10:54	12:06	14:03	15:11	16:22	17:30
26	沼田東	8:36	9:48	10:55	12:07	14:04	15:12	16:23	17:31
27	沼田中坪	8:37	9:49	10:56	12:08	14:05	15:13	16:24	17:32
28	筑波山口	8:43	9:55	11:02	12:14	14:11	15:19	16:30	17:38
29	沼田上坪	8:44	9:56	11:03	12:15	14:12	15:20	16:31	17:39
30	二十三夜前	8:48	10:00	11:07	12:19	14:16	15:24	16:35	17:43
31	筑波山神社入口	8:49	10:01	11:08	12:20	14:17	15:25	16:36	17:44
32	筑波山郵便局入口	8:50	10:02	11:09	12:21	14:18	15:26	16:37	17:45
33	東山入口	8:51	10:03	11:10	12:22	14:19	15:27	16:38	17:46
34	筑波ふれあいの里入口(つくば湯)	8:59	10:11	11:18	12:30	14:27	15:35	16:46	17:54



つくばね号について

「つくばね号」は、筑波地区内を運行する
ワゴン車サイズのバスです(乗客8人乗り)

3年間実施した「筑波地区支線型バス実証実験」の結果等を踏まえ、沿線にお住まいの区長さんや民生委員さんと意見交換を行い、地域の皆様に身近に感じていただけるコースを運行します。

コース

筑波ふれあいの里入口(つくば湯)～筑波中央病院
(運行距離:約18km 運行時間:約50分/便)

利用時間

概ね **8時**から**18時**まで
(12月29日から1月3日を除く毎日運行)

便数

1日16便
(上下線各8便)

運賃

200円均一(乗車時に先払い)
◎ お得な回数券を車内で販売
100円券11枚=1,000円

割引制度

割引に必要な証明書等は、乗車時に運転士へご提示ください。
なお、割引制度の併用はできません。

高齢者割引

65歳以上のつくば市民は**半額**
(つくば市高齢者運賃割引証(割引証の申請方法は裏面参照)の提示が必要です。)

障害者割引

身体障害者、知的障害者、精神障害者、児童福祉法に該当される方
及び介護人・付添人(1名)は**半額**(障害者手帳等の提示が必要です。)

小人割引

小学生以下は**半額**(運賃を支払って乗車する同伴者1人につき、
未就学児童は2人まで無料です。)

出産支援割引

つくば市民で、妊婦及び3歳未満のこどもがいる母親は**半額**
(つくば市出産支援運賃割引証(割引証の申請方法は裏面参照)の提示が必要です。)

乗継割引

- 車内で発行する乗継券を乗継先の交通機関で提示すると、
乗継先の運賃が上限200円となります。
(乗継券は、降車の際に運転士に乗り継ぐ旨をお伝えいただくと発行されます。)
- つくバス、つくタク(地区内移動のみ)、路線バス(関東グループの路線でかつ市
内で降車する場合のみ)への乗継ぎでかつ、平日昼間時間帯(9:00～16:59
に始点を出発する便)の利用に限ります。
- 筑西市コミュニティバス・桜川市コミュニティバスとの乗継割引はできません。

割引証の 申請方法

つくば市高齢者運賃割引証



つくば市出産支援運賃割引証



割引証の申請が
できる場所
(即日交付)

- ①つくば市役所高齢福祉課(本庁舎1階)
- ②各窓口センター

- ①つくば市役所健康増進課(本庁舎1階)
- ②大穂・桜・谷田部保健センター
- ③筑波・豊里・荃崎窓口センター

申請に必要なもの

- ▶ 窓口にお越しになる方の身分証明書

- ▶ 出産予定の子または3歳未満の子の母子健康手帳、窓口にお越しになる方の身分証明書

代理の方が
申請する場合

- ▶ 代理の方の身分証明書が必要です。

- ▶ 代理の方の身分証明書、対象となる本人の出産予定の子または3歳未満の子の母子健康手帳が必要です。

※割引証には「つくバス・つくタク専用」と記載されていますが、「つくばね号」もご利用できます。

諸注意

- ①道路事情等により遅れる場合があります。
- ②筑波山の観光繁忙期※は、道路の混雑状況を考慮し、部分運休を実施することがあります。部分運休を実施する際は、事前にバス停留所などにお知らせを掲出します。
※GW(4月下旬～5月上旬)及び紅葉シーズン(10月下旬～11月中)の土日祝日など
- ③車いすで直接ご乗車いただくことはできません。また、折りたためない電動車いす等は、積載できません。

バスロケーションシステム (BusGO!)

パソコンやスマートフォンで、つくばね号の現在地やバス停留所への到着見込時刻を確認できますのでご活用ください。

tsukuba.city.bus-go.com



スマホでこちらから

●バスの運行・忘れ物に関するお問い合わせ

新栄タクシー有限公司

TEL:029-864-1761 運行日の8:00～18:00

●その他のお問い合わせ

つくば市 都市計画部 総合交通政策課

TEL: 029-883-1111(代表) 平日8:30～17:15