

みんなの登校日2024 /

筑波山ゲートパーク 体験イベント



2024
2/24 Sat
10:00~15:00

@筑波山ゲートパーク
(旧筑波東中学校)

筑波山ゲートパークって？

廃校となった旧筑波東中学校を活用した施設として、2023年11月にオープンしました。

ジオ×自転車の切り口で筑波山麓の入口(ゲート)となることを期待されています。

つくばジオミュージアムでは、筑波山地域ジオパークの体験型展示施設で展示物に触りながらわたしたちの住む土地について楽しく学ぶことができ、

サイクルパークつくばでは、BMXコース、シャワー室、休憩・整備スペース、レンタサイクルなど、自転車を楽しむ拠点として利用することができます。

10:00
15:00

筑波山麓マルシェ ※雨天中止 ☀

筑波山麓で生産物や資源を活用して活動している
お店や作家さんがマルシェに大集合！
この機会にお店の人と交流してみましょう！



10:00
15:00

空き家相談会【こざわ不動産】

所有している空き家や空き店舗でお困りの方や、
移住のため物件をお探しの方向けの相談会。

12:00~

E-BIKE体験ツアー(定員5名 先着順) ※雨天中止 ☀

対象:中学生以上

スポーツタイプの電動アシスト自転車、パナソニック
サイクルテック「XEALT L3」に無料で乗ることができ
るツアーです。(通常レンタル料1日2,000円)
筑波山ゲートパーク周辺を「ウィンディー筑波」と
一緒に1時間サイクリングします。



①10:00~
②14:00~

ジオサイクルツアー(各回定員6名 先着順) ※雨天中止 ☀

対象:小学校4年生以上

レンタサイクルでジオサイトを回ってみよう！
北条のロードレースチーム「ウィンディー筑波」とジオガイド
さんと一緒に、レンタサイクル(E-BIKEを含む)でゲートパ
ーク近辺のジオサイトを1時間ほどかけて回り、身近なジオ
についてや自転車の乗り方について学ぶことができます。



13:00
14:00

山麓座談会 ☀ ☂

普段住んでいると当たり前の風景になってしまいがちですが、
目線を変えてみると魅力的な資源がいっぱいみつかります。
今回はジオパーク、サイクリング、観光の目線で筑波山麓の
魅力と可能性を語ってもらいましょう！



話し手



聞き手

みんなの登校日 矢島
&
会場のみなさん

①10:00~/②11:00~ ☀ ☂

ジオミュージアム企画 筑波山すごろく 対象:小学生以上

遊びながら筑波山の自然について学び考える「筑波山す
ごろく」(つくば市環境マイスターの会 企画・作成)。子供から大
人まで、クイズに答えながらゴールを目指しましょう！オリジナ
ルのいきものカードがもらえます。

サイクルパーク企画 10:00~12:00 BMX体験 ※雨天中止 ☀

パンプトラックを使用してのBMXの体験と、
コースの見学、BMX全日本選手権で活躍す
るプロ選手のデモ走行を見ることができます。



日時 2024年2月24日(土)

10:00~15:00 ※一部イベント雨天中止

主催 みんなの登校日(北条街づくり振興会青年部会)
☎ minnano.toukoubi298@gmail.com

場所

筑波山ゲートパーク(旧筑波東中学校) つくば市北条4160
国道125号線沿いにあるラーメン屋『名無し』の交差点を曲がり、
左折して直進すると右手に入り口ゲートがあります。
駐車場:筑波山ゲートパーク内 ※満車時つくばワイナリー

タイムスケジュール

筑波山麓マルシェ・ジオサイクルツアー・E-BIKE体験ツアー・BMX体験は、雨天時中止となります。



筑波山麓マルシェ 出店者

筑波山麓には、実は魅力的なお店や素敵な作家さんがたくさんいることをご存知ですか？マルシェでは、そんな筑波山麓でこの土地ならではの生産物や資源を活かしながら活動しているお店や作家さんが大集合します。ぜひ、お店の人との交流も楽しんでくださいね！

パンの店 穂さか

国産小麦粉100%の、添加物を最小限に抑えた、食べたら幸せになれるパン。そんなパン作りを目指しているパン屋です。



井上 粧店



材料にこだわり、昔ながらの製法で糀(こうじ)とお味噌(みそ)の製造と販売をおこなっております。小売りはもちろん、お米などを持参していただきお味噌や糀へも加工いたします。

inouekoujitenn@yahoo.co.jp
029-867-2021



Farmal cafe & ya-gi

普段はのんびりとした田舎で美容室を営んでいます。今回はレジンアクセサリー販売とワークショップを開催。自分だけのアクセサリーや新しい自分との出会いがあるかも！自由に作って遊びましょう！

farmalcafe@gmail.com
090-4425-0080



オリジナルアクセサリーを一緒に作りましょう！

カフェポستن

北条商店街にある元郵便局舎の建物のカフェです。自家焙煎のコーヒー、ランチやデザートは、地元の食材を使ったりしてお出ししています。ご縁のある手仕事の作家さんの作品も展示販売しています。



自然生(じねんじょ)クラブ

つくば市臼井・神郡で、知的ハンディをもつ人たちと無農薬栽培の農園や菓子工房・カフェを営み、日々の暮らしで感じたことを太鼓・身体表現・絵画などで表現しています。今回は農園の米・野菜、工房の加工品・焼き菓子などの出張販売に、田井ミュージアムでのアートの一部をご紹介します！

jinenjo@dance.ocn.ne.jp
029-866-2192

たんすのこやし☆

着られなくなった着物や古布からリメイクモンペや小物を製作しています。着物の柄を活かしたモンペは唯一無二のオリジナルになると思います。

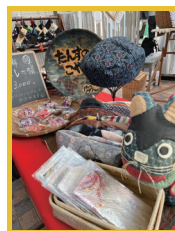

みいの米ぱん

7大アレルギーフリー(小麦、乳、卵、蕎麦、落花生、海老、蟹不使用)、グルテンフリー、白砂糖不使用、ヴィーガン対応の米粉ぱんと米粉の焼き菓子をお作りしております。もちっとふわっとの米ぱんをどうぞご賞味くださいませ。

029-869-9152



ZUBARI36

筑波大生がゲートパーク周辺の魅力を筑波大生がズバリおすすめ！ゲートパーク来訪者用に作った観光用アプリをお披露目します！



サンロクレンコン

つくば生まれつくば育ちの夫婦ふたりでレンコンを育てています。つくば山麓の豊かな緑と水と土で育まれたレンコンを、たくさんの方に味わっていただきたいです。

36renkon@gmail.com
090-7192-5526



ガレットカフェ華



築117年、つくば市小田地区にある古民家、華の軒に常陸そばのガレットレストランが2024年春にOPEN予定！地元野菜をつかったヘルシーなメニューの他、季節のフルーツをメインにしたスイーツ、日替わりカレー・パスタなどが楽しめます。サイクリストや登山客向けのテイクアウトもご用意します！

kimnao1226@gmail.com
090-9301-6392



a.otomo27

帆布生地を組み合わせ、シンプルで使いやすく大人可愛い、ひとつひとつデザインが違うオンリーワンの小物を作成しています。



筑波高校ブース

「総合的な探究の時間」で学んだ成果を発表します。1年生有志によるダンスパフォーマンスや2年生によるガマ口上の実演もあります。ぜひご覧あれ！！

筑波高校 イメージキャラクター エメリ

