

第 5 節 火災編



1 火災概況

△：減

区分		2025年 (令和7年)	2024年 (令和6年)	比較
出火件数	合計	126	103	23
	建物	56	44	12
	林野	3	4	△1
	車両	18	17	1
	船舶	0	0	0
	航空機	0	0	0
	その他	49	38	11
焼損棟数 (棟)	合計	71	54	17
	全焼	20	14	6
	半焼	1	4	△3
	部分焼	13	15	△2
	ぼや	37	21	16
損害額 (千円)	合計	137,346	94,032	43,314
	建物	114,097	88,533	25,564
	林野	46	110	△64
	車両	18,650	4,430	14,220
	船舶	0	0	0
	航空機	0	0	0
	その他	4,553	959	3,594
焼損面積	建物(m ²)	1,698	1,071	627
	林野(a)	16	933	△917
死傷者数	死者	3	3	0
	負傷者	12	10	2
出火率(件/万人)		4.8	4.0	0.8

※出火率とは人口1万人あたりの出火件数をいう。

1日当たりの火災概況

区分	出火件数	損害額(千円)	焼損面積	
令和7年	0.34件	376.29	建物(m ²)	4.65
			林野(a)	0.04

※1 a = 100 m²

2 地区別火災件数及び損害額

(2025年1月～12月)

地区名	火災件数合計	建物	林野	車両	船舶	航空機	その他
	損害額合計 (千円)						
筑波	20	10	0	3	0	0	7
	10,177	9,538	0	639	0	0	0
大穂	15	4	0	2	0	0	9
	35,254	30,309	0	4,193	0	0	752
豊里	17	7	1	0	0	0	9
	21,706	21,652	46	0	0	0	8
谷田部	40	17	0	7	0	0	16
	32,817	28,147	0	2,796	0	0	1,874
桜	24	12	1	4	0	0	7
	13,375	10,229	0	3,070	0	0	76
荃崎	10	6	1	2	0	0	1
	24,017	22,286	0	1,700	0	0	31
合計	126	56	3	18	0	0	49
	137,346	122,161	46	12,398	0	0	2,741

3 月別・時間帯別火災件数

(2025年1月~12月)

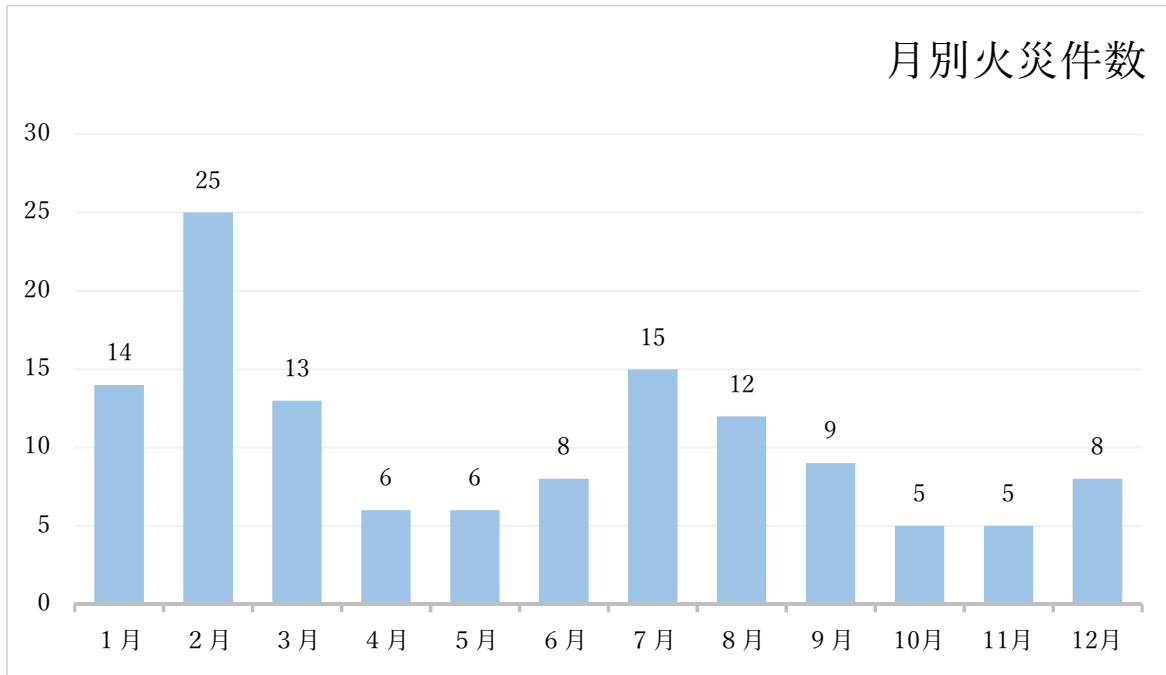

(2025年1月~12月)

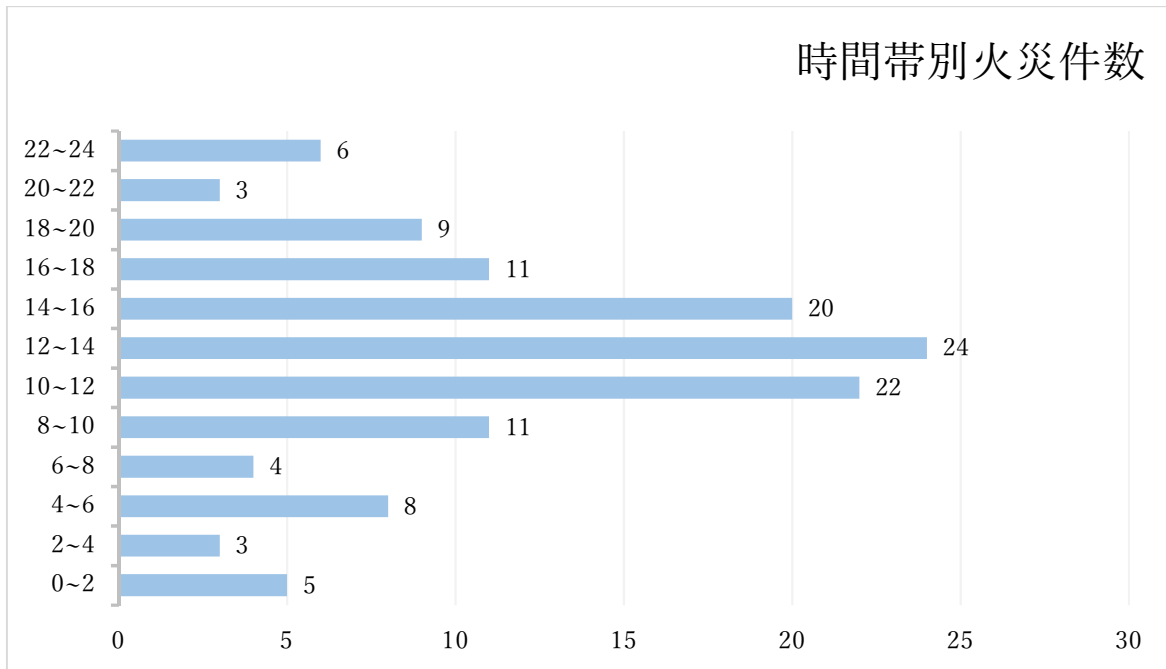

4 曜日別火災件数

(2025年1月～12月)

曜日	計	月	火	水	木	金	土	日
全火災	126	13	18	18	25	12	19	21
建物火災	56	6	8	6	10	6	9	11

5 過去10年間の火災件数推移

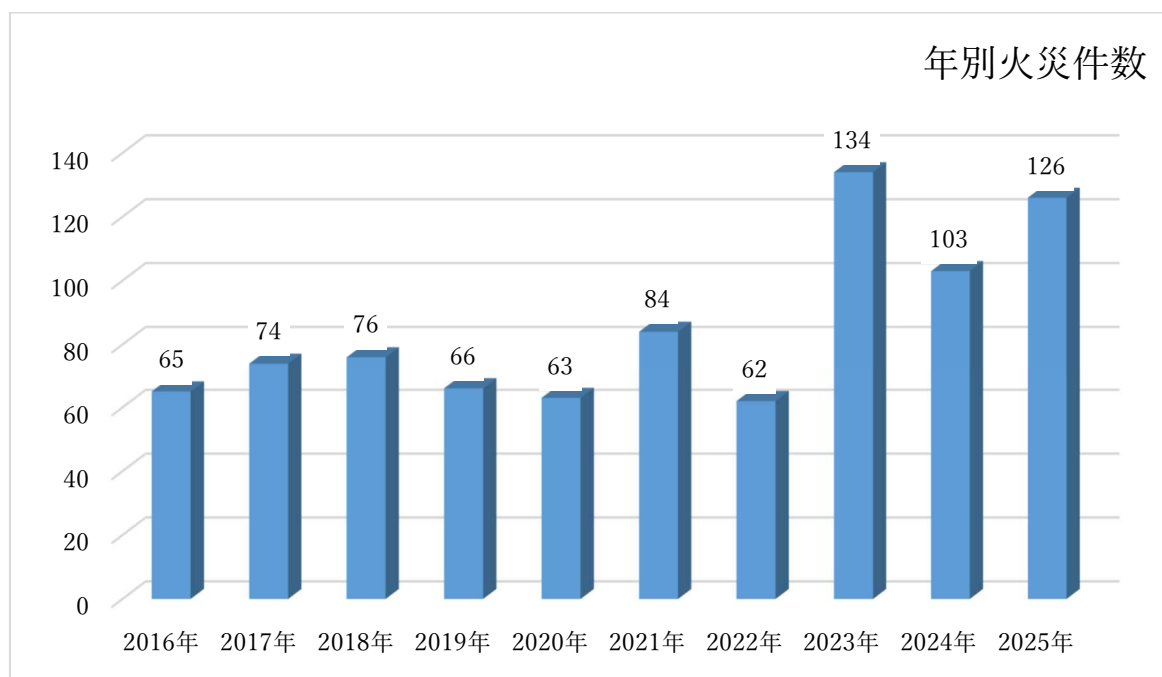

6 主な出火原因

(2025年1月～12月)

順位	原因	件数	火災総数に占める比率
1	放火・放火の疑い	23件	18.25%
2	電気機器	15件	11.90%
	火入れ	15件	11.90%
3	マッチ・ライター	6件	4.76%
4	たき火	5件	3.97%
	こんろ	5件	3.97%
5	配線器具	4件	3.18%
—	その他	51件	40.48%
—	不明	2件	1.59%
合計		126件	100%

7 過去3年間の主な出火原因

順位 年・件数	1位	2位	3位	4位	5位
	2025年 総件数 126件	放火・放火の 疑い 23件	電気機器 火入れ 各15件	マッチ・ ライター 6件	たき火 こんろ 各5件
2024年 総件数 103件	放火の疑い 13件	たばこ 10件	マッチ・ ライター 7件	たき火 火入れ 各6件	電気機器 こんろ 各5件
2023年 総件数 134件	放火 放火の疑い 39件	たばこ 8件	こんろ 電気配線 各7件	たき火 電気機器 各6件	火入れ 5件

8 出火原因による主な発火源・経過・着火物

(2025年1月～12月)

出火原因	発火源	経過	着火物
放火・放火の疑い (23件)	不明	放火・放火の疑い	枯草
電気機器 (15件)	リチウム電池	電線が短絡する	合成樹脂と成形品
火入れ (15件)	枯れ草焼き	火源が動いて接触する	枯草
マッチ・ライター (6件)	マッチ	放置する、忘れる、火源が動いて接触する	枯草
たき火 (5件)	たき火	火の粉が散る遠くへ飛び火する、火源が動いて接触する	枯草
こんろ (5件)	ガステーブル	加熱する	動植物油類
配線器具 (4件)	接続器	電線が短絡する	電線被類

9 火災統計

(2025年1月～12月)

No.	出火日	出火時分	鎮火時分	覚知別	火災種別	死者	負傷者	全焼	半焼	部分	ぼや	焼損物件等
1	1月1日	13時15分	14時44分	加入	その他	0	0	0	0	0	0	芝畑の枯草 77.73 a
2	1月1日	15時20分	16時34分	119	その他	0	0	0	0	0	0	荒地の枯草 30.21 a
3	1月6日	10時24分	12時38分	119	建物	0	1	0	0	0	1	①鉄骨造一部 RC造3階建て ごみ処理施設 ②男性1名が 負傷
4	1月9日	12時03分	12時20分	その他	車両	0	0	0	0	0	0	塵芥車1台 (荷台ごみ)
5	1月9日	21時40分	22時31分	119	その他	0	0	0	0	0	0	公園の落葉 2 m ²
6	1月11日	22時00分	22時10分	事後 聞知	建物	0	0	0	0	0	1	RC造平屋建 て屋外トイレ
7	1月16日	9時10分	11時15分	119	建物	0	0	2	0	2	0	①木造2階建 て一般住宅 ②木造平屋建 て倉庫 ③木造2階建 て車庫兼倉庫 ④木造平屋建 て一般住宅
8	1月17日	15時30分	20時25分	119	建物	0	0	3	0	0	1	①木造2階建 て一般住宅 ②木造2階建 て倉庫 ③木造2階建 て空き家 ④木造平屋ブ レハブ小屋
9	1月18日	10時30分	13時45分	119	その他	0	0	0	0	0	0	畑の枯草 83.15 a
10	1月20日	17時30分	18時03分	119	その他	0	0	0	0	0	0	道路脇の立木 1本

11	1月24日	14時20分	15時09分	119	建物	0	1	1	0	0	0	①木造平屋建て納屋 ②女性1名負傷
12	1月27日	12時50分	13時36分	119	その他	0	0	0	0	0	0	雑草地の下草 5.92 a
13	1月29日	11時06分	11時24分	119	車両	0	0	0	0	0	0	普通乗用車 1台
14	1月29日	15時00分	15時43分	加入	その他	0	0	0	0	0	0	田畑の枯草 20.88 a
15	2月1日	18時00分	19時40分	加入	その他	0	0	0	0	0	0	空地の枯草 0.01 a
16	2月2日	19時30分	19時35分	事後 聞知	建物	0	1	0	0	0	1	①軽量鉄骨造 2階建て一般 住宅 ②女性1名負傷
17	2月8日	7時40分	7時45分	事後 聞知	建物	0	0	0	0	0	1	R C造7階建て 共同住宅
18	2月8日	19時00分	19時05分	事後 聞知	建物	0	0	0	0	0	1	木造2階建て 長屋住宅
19	2月9日	9時05分	11時16分	119	その他	0	0	0	0	0	0	空地の枯草 23.58 a
20	2月9日	11時10分	13時56分	119	その他	0	0	0	0	0	0	河川敷の枯草 464.36 a
21	2月12日	14時38分	15時17分	119	その他	0	0	0	0	0	0	芝畑の枯草 140.36 a
22	2月13日	10時20分	12時49分	119	その他	0	0	0	0	0	0	畑の枯草 10.09 a
23	2月15日	13時30分	14時29分	警察 電話	その他	0	0	0	0	0	0	芝畑の枯草 32.22 a
24	2月18日	10時30分	12時12分	119	その他	0	0	0	0	0	0	荒地の枯草 96.90 a
25	2月20日	12時15分	16時12分	119	建物	0	0	1	0	1	0	①木造平屋建て納屋 ②木造平屋建て納屋

26	2月20日	13時50分	14時53分	119	その他	0	0	0	0	0	0	畑の下草 4.57 a
27	2月21日	14時03分	14時05分	事後 聞知	建物	0	0	0	0	0	1	R C造3階建 て複合商業施 設
28	2月22日	14時30分	15時51分	119	その他	0	0	0	0	0	0	造成地の枯草 30.11 a
29	2月23日	13時30分	14時35分	119	その他	0	0	0	0	0	0	荒地の枯草 11.60 a
30	2月24日	9時20分	10時15分	加入	建物	0	1	0	0	0	1	①木造2階建 て一般住宅 ②女性1名負 傷
31	2月24日	10時00分	11時13分	119	その他	0	0	0	0	0	0	雑草地の枯草 5.52 a
32	2月24日	13時00分	14時06分	119	その他	0	0	0	0	0	0	共同住宅敷地 内の落葉 0.60 a
33	2月24日	16時40分	17時19分	119	車両	0	0	0	0	0	0	普通乗用車 4台
34	2月25日	4時07分	4時47分	119	車両	0	0	0	0	0	0	軽乗用車 1台
35	2月25日	4時56分	5時52分	119	車両	0	0	0	0	0	0	大型トラック 1台
36	2月25日	11時30分	13時35分	加入	その他	0	0	0	0	0	0	田畑の枯草 40.99 a
37	2月25日	11時30分	16時01分	その 他	その他	0	0	0	0	0	0	河川敷の枯草 104.57 a
38	2月25日	13時15分	15時24分	119	建物	0	1	1	0	0	0	①木造平屋建 て物置 ②女性1名負 傷
39	2月27日	14時35分	15時54分	119	林野	0	0	0	0	0	0	人工林の枯草 12.86 a
40	3月2日	16時10分	17時39分	119	林野	0	0	0	0	0	0	雑木林の下草 1.84 a

41	3月2日	16時30分	17時07分	119	その他	0	0	0	0	0	0	畑の枯草 5.37 a
42	3月5日	13時40分	13時45分	事後 聞知	車両	0	1	0	0	0	0	①普通乗用車 1台 ②男性1名負 傷
43	3月6日	8時40分	8時45分	事後 聞知	車両	0	0	0	0	0	0	塵芥車 1台
44	3月9日	12時45分	15時15分	119	建物	0	1	1	0	0	0	①木造一部鉄 骨造平屋建て 一般住宅 ②男性1名負 傷
45	3月13日	6時00分	9時10分	119	建物	0	0	0	0	0	1	R C造3階建 て複合商業施 設
46	3月18日	10時40分	14時06分	119	その他	0	0	0	0	0	0	芝畑の芝草 11.87 a
47	3月21日	6時49分	7時14分	119	車両	0	0	0	0	0	0	軽乗用車 1台
48	3月23日	12時29分	12時31分	事後 聞知	建物	0	0	0	0	0	1	鉄骨造平屋建 て複合商業施 設
49	3月23日	12時53分	13時50分	119	建物	0	0	0	0	0	2	①木造平屋建 て倉庫 ②木造平屋建 て一般住宅
50	3月23日	14時43分	15時18分	加入	車両	0	0	0	0	0	0	小型特殊自動 車1台
51	3月24日	19時30分	3月25日 6時35分	119	その他	0	0	0	0	0	0	①敷地内の下 草0.02 a ②杉木1本
52	3月30日	3時10分	5時15分	加入	建物	0	0	0	0	0	1	鉄骨造2階建 て一般住宅
53	4月16日	12時00分	14時20分	119	車両	0	2	0	0	0	0	①普通乗用車 6台 ②男性2名負 傷
54	4月20日	12時10分	12時42分	駆け 付け	その他	0	0	0	0	0	0	畑の下草 3.57 a

55	4月22日	11時10分	11時12分	事後 聞知	建物	0	0	0	0	0	1	R C造3階建 て研究所
56	4月28日	1時36分	2時46分	加入	建物	0	0	0	0	0	1	R C造平屋建 て公衆便所
57	4月29日	9時58分	10時21分	加入	建物	1	0	0	0	0	1	①鉄骨造2階 建て作業場 ②男性1名死 亡
58	4月29日	22時18分	22時19分	事後 聞知	建物	0	0	0	0	0	1	鉄骨造3階建 て共同住宅
59	5月4日	16時05分	16時45分	119	その他	0	0	0	0	0	0	①荒地の枯草 1.48 a ②丸太20本
60	5月9日	11時24分	11時43分	119	車両	0	0	0	0	0	0	中型トラック 1台
61	5月18日	11時20分	11時53分	119	車両	0	0	0	0	0	0	普通乗用車 1台
62	5月25日	22時20分	22時43分	119	建物	0	0	0	0	0	1	軽量鉄骨造2 階建て共同住 宅
63	5月28日	9時10分	9時33分	事後 聞知	車両	0	0	0	0	0	0	普通乗用車 1台
64	5月29日	19時37分	19時54分	119	車両	0	1	0	0	0	0	①普通乗用車 1台 ②男性1名負 傷
65	6月6日	11時40分	12時50分	119	その他	0	0	0	0	0	0	芝畑の下草 1.44 a
66	6月7日	16時00分	16時27分	119	建物	0	0	0	0	1	0	鉄骨造2階建 て飲食店
67	6月21日	2時20分	7時40分	119	建物	0	0	1	0	2	0	①木造2階建 て一般住宅 ②木造平屋建 て納屋 ③木造平屋建 て一般住宅
68	6月24日	10時35分	10時40分	事後 聞知	建物	0	0	0	0	0	1	木造平屋建て 飲食店

69	6月26日	11時40分	11時45分	事後 聞知	建物	0	0	0	0	0	1	R C造3階建 て共同住宅
70	6月27日	8時30分	8時30分	事後 聞知	建物	0	0	0	0	0	1	R C造18階 建て共同住宅
71	6月30日	4時54分	7時01分	駆け 付け	建物	0	0	0	0	0	1	鉄骨造2階建 て工場
72	6月30日	15時50分	16時46分	119	建物	0	0	1	0	0	0	プレハブ造平 屋建て倉庫
73	7月1日	16時35分	18時35分	119	建物	0	1	0	0	1	0	①木造2階建 て一般住宅 ②男性1名負 傷
74	7月2日	1時30分	2時14分	119	建物	0	0	0	0	0	1	R C造14階 建て共同住宅
75	7月3日	3時40分	4時13分	119	その他	0	0	0	0	0	0	河川敷の廃棄 物 0.06 a
76	7月3日	15時50分	17時02分	119	その他	0	0	0	0	0	0	空地の廃棄物 0.68 a
77	7月9日	17時25分	18時43分	119	建物	0	0	0	1	0	0	軽量鉄骨造平 屋建て物置
78	7月10日	12時00分	13時02分	119	建物	0	0	0	0	0	1	R C造3階建 て作業所
79	7月10日	17時41分	18時05分	119	その他	0	0	0	0	0	0	空地の枯草 0.18 a
80	7月10日	18時40分	18時45分	事後 聞知	建物	0	0	0	0	0	1	木造2階建て 一般住宅
81	7月13日	15時30分	16時00分	119	その他	0	0	0	0	0	0	敷地内の工事 用シート65 枚
82	7月17日	0時30分	1時13分	119	建物	0	0	0	0	0	1	木造2階建て 一般住宅
83	7月17日	9時20分	10時05分	119	建物	0	0	0	0	1	0	R C造14階 建て共同住宅
84	7月19日	14時05分	14時45分	119	車両	0	0	0	0	0	0	普通乗用車 1台

85	7月25日	4時50分	5時42分	119	その他	0	0	0	0	0	0	河川敷の下草 0.04 a
86	7月26日	14時00分	14時33分	加入	その他	0	0	0	0	0	0	敷地内の落葉 0.22 a
87	7月27日	11時00分	13時57分	119	建物	0	0	0	0	1	0	鉄骨造2階建て工場
88	8月6日	18時30分	18時53分	119	その他	0	0	0	0	0	0	無線基地局の受電盤
89	8月6日	19時40分	21時00分	駆け付け	建物	1	0	1	0	0	0	①プレハブ造平屋建て一般住宅 ②男性1名死亡
90	8月17日	5時52分	5時57分	事後 聞知	建物	0	0	0	0	0	1	R C造6階建て研究所
91	8月20日	13時10分	16時08分	119	林野	0	0	0	0	0	0	竹林の枯草 1.34 a
92	8月20日	20時45分	23時40分	119	建物	0	0	3	0	1	0	①鉄骨造2階建て事務所 ②木造平屋建て物置 ③プレハブ造平屋建て倉庫 ④仮設トイレ
93	8月22日	22時35分	23時40分	119	建物	0	0	0	0	1	0	鉄骨造2階建て共同住宅
94	8月23日	14時20分	14時40分	事後 聞知	その他	0	0	0	0	0	0	ヤード内の廃棄物
95	8月24日	18時15分	18時18分	事後 聞知	建物	0	0	0	0	0	1	R C造3階建て複合商業施設
96	8月26日	11時00分	11時50分	119	車両	0	0	0	0	0	0	乗用草刈り機1台
97	8月27日	9時00分	10時00分	119	建物	0	0	0	0	0	1	木造2階建て一般住宅
98	8月28日	7時50分	8時54分	119	その他	0	0	0	0	0	0	芝畑の芝草 27.50 a

99	8月29日	11時20分	13時56分	119	その他	0	0	0	0	0	0	芝畑の芝草 13.34 a
100	9月3日	14時20分	15時30分	事後 聞知	その他	0	0	0	0	0	0	敷地内の下草 0.45 a
101	9月4日	5時45分	12時55分	119	建物	0	0	2	0	0	0	①木造2階建 て一般住宅 ②木造平屋建 て納屋
102	9月6日	12時20分	12時58分	119	建物	0	0	0	0	0	1	鉄骨造3階建 て店舗併用住 宅
103	9月18日	14時45分	16時14分	119	その他	0	0	0	0	0	0	敷地内の廃材 0.28 a
104	9月18日	15時00分	15時39分	119	建物	0	0	0	0	0	1	木造2階建て 一般住宅
105	9月20日	16時10分	16時46分	加入	車両	0	0	0	0	0	0	普通乗用車 1台
106	9月27日	12時50分	13時28分	119	建物	0	0	0	0	0	1	木造平屋建て 納屋
107	9月28日	1時56分	3時56分	事後 聞知	建物	0	0	0	0	1	0	鉄骨造2階建 て共同住宅
108	9月30日	14時50分	16時05分	加入	建物	1	0	2	0	0	0	①パイプ造平 屋建て納屋 ②パイプ造平 屋建て納屋 ③男性1名死 亡
109	10月5日	23時05分	10月6日 2時50分	119	建物	0	1	1	0	0	0	①木造2階建 て共同住宅 ②女性1名負 傷
110	10月7日	13時20分	14時28分	119	車両	0	0	0	0	0	0	大型トラック 1台
111	10月9日	10時55分	11時32分	119	その他	0	0	0	0	0	0	雑草地の枯草 7.01 a
112	10月17日	5時04分	12時55分	119	その他	0	0	0	0	0	0	屋外集積場の 廃棄物 0.94 a

113	10月18日	4時30分	10時01分	119	建物	0	0	0	0	0	1	木造平屋建て納屋
114	11月6日	9時40分	10時55分	119	その他	0	0	0	0	0	0	屋外集積場の廃棄物 2.03 a
115	11月7日	17時30分	18時05分	事後 聞知	建物	0	0	0	0	0	1	鉄骨造2階建て共同住宅
116	11月18日	9時10分	10時20分	119	その他	0	0	0	0	0	0	河川敷の枯草 3.75 a
117	11月19日	21時20分	21時38分	119	建物	0	0	0	0	0	1	木造2階建て長屋住宅
118	11月22日	13時00分	14時55分	119	その他	0	0	0	0	0	0	田畑の枯草 36.00 a
119	12月6日	1時50分	2時17分	119	その他	0	0	0	0	0	0	道路上の落葉 0.03 a
120	12月8日	22時15分	23時25分	119	建物	0	0	0	0	0	1	R C造4階建て飲食店
121	12月11日	13時55分	14時05分	事後 聞知	その他	0	0	0	0	0	0	庭園の芝草 0.20 a
122	12月15日	10時40分	11時36分	119	その他	0	0	0	0	0	0	荒地の枯草 17.00 a
123	12月16日	13時10分	14時09分	119	その他	0	0	0	0	0	0	荒地の枯草 0.31 a
124	12月27日	14時19分	14時30分	事後 聞知	建物	0	0	0	0	0	1	鉄骨造2階建て作業所
125	12月30日	13時22分	13時42分	119	建物	0	0	0	0	1	0	パイプ造平屋建て小屋
126	12月31日	10時20分	10時28分	事後 聞知	その他	0	0	0	0	0	0	公園の落葉 0.01 a
計						3	12	20	1	13	37	