

令和7年(2025年)4月版

つくバスガイド

令和7年(2025年)4月版の変更点

- 北部シャトル(平日便)について、車内混雑が深刻である夕方16時台に1往復増便します。
- 作岡シャトル・吉沼シャトル・上郷シャトル・谷田部シャトル(平日便)について、市役所の開庁時間内のみ「つくば市役所」を経由することに変更します。
- 車内混雑、TXとの接続性及び道路混雑状況などを踏まえ、一部路線で時刻表の一部を改正します。
- 変更点の詳細については、つくば市公式ホームページにてご確認ください。



つくば市公式ホームページ

つくバスの現在地が分かります

あと〇〇分で到着

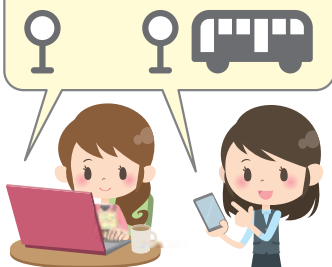

パソコンやスマートフォンで、つくバスの現在地やバス停への到着見込時間を確認できる「バスロケーションシステム (BusGo!)」では、「バスはどのあたりにいるんだろう?」「あとどれくらいでバス停に到着するんだろう?」といったバス利用に便利な情報を検索できます。

URL: tsukuba.city.bus-go.com

つくバス バスロケ

検索



バス停の位置情報は、つくばスマートシティアプリ「つくスマ」でも確認することができます。ダウンロード方法については市公式ホームページをご覧ください。



路線図

※の印は、車椅子で乗降が可能な停留所です

※グレーの○・及び○は路線バスの停留所です

※つくバス路線の-----は、時間帯により時刻表が異なりますので、詳しくは時刻表でご確認ください。

S 作岡シャトル

- 01 研究学園駅
- 02 つくば市役所
- 03 つくば市役所北
- 04 研究学園西
- 05 東光台五丁目
- 06 東光台体育館
- 07 東光台三丁目
- 08 東光台二丁目
- 09 東光台入口
- 10 酒丸
- 11 豊里の杜
- 12 高野
- 13 皆畑
- 14 今鹿島小学校入口
- 15 今鹿島北
- 16 長高野西
- 17 大砂ニュータウン
- 18 テクノパーク大穂
- 19 北部工業団地中央
- 20 北部工業団地和台公園
- 21 明石
- 22 作谷
- 23 寺具

H 北部シャトル

- 01 つくばセンター(つくば駅)
- 02 妻木
- 03 天久保(筑波実験植物園)
- 04 テクノパーク桜入口
- 05 一ノ矢交差点
- 06 花畑(防災科学技術研究所)
- 07 大穂窓口センター
- 08 高エネルギー加速器研究機構
- 09 つくばウェルネスパーク
- 10 山木
- 11 田中東
- 12 筑波交流センター
- 13 杉木
- 14 大貫
- 15 沼田南
- 16 筑波山口

O 小田シャトル

- 01 つくばセンター(つくば駅)
- 02 花園
- 03 桜窓口センター入口
- 04 桜窓口センター
- 05 金田西
- 06 金田東
- 07 横町
- 08 松塚入口
- 09 松栄団地
- 10 栄
- 11 八竜神
- 12 上境
- 13 さくらの森
- 14 テクノパーク桜
- 15 春風台
- 16 栗原
- 17 つくば特別支援学校
- 18 栗原東
- 19 田土部
- 20 下大島
- 21 大形
- 22 北太田
- 23 大穂窓口センター
- 24 小田東部
- 25 小田中部
- 26 北条新田
- 27 大池東
- 28 大池・平沢官衙入口
- 29 筑波山ゲートパーク入口
- 30 北条仲町
- 31 北条三差路
- 32 筑波交流センター

Y 吉沼シャトル

- 01 研究学園駅
- 02 つくば市役所
- 03 つくば市役所北
- 04 研究学園3丁目
- 05 学園の森1丁目
- 06 学園の森2丁目
- 07 学園の森2丁目北
- 08 学園の森3丁目北
- 09 国土地理院つくば警察署
- 10 筑波記念病院
- 11 土木研究所
- 12 教職員支援機構
- 13 大穂窓口センター
- 14 篠崎
- 15 前野小学校入口
- 16 長高野
- 17 大砂・今鹿島入口
- 18 大砂
- 19 西高野
- 20 吉沼
- 21 吉沼四ツ角
- 22 吉沼南
- 23 とよさと病院
- 24 吉沼西
- 25 鯨
- 26 やすらぎの里しもつま

K 上郷シャトル

- 01 つくばセンター(つくば駅)
- 02 春日二丁目
- 03 研究学園7丁目
- 04 研究学園6丁目
- 05 研究学園駅入口
- 06 研究学園駅
- 07 つくば市役所
- 08 つくば市役所北
- 09 研究学園西
- 10 東光台五丁目
- 11 東光台体育館
- 12 東光台三丁目
- 13 東光台二丁目
- 14 東光台入口
- 15 酒丸
- 16 豊里の杜
- 17 豊里中学校
- 18 手子生
- 19 テクノパーク豊里中央
- 20 テクノパーク豊里西
- 21 上郷郵便局
- 22 上郷
- 23 上郷上宿
- 24 田倉東
- 25 とよさと病院

Se 西部シャトル

- 01 万博記念公園駅
- 02 諏訪北
- 03 島名中西
- 04 島名入坪
- 05 島名小学校
- 06 下河原崎
- 07 高山中央
- 08 高山北
- 09 別府学園台入口
- 10 上郷神谷森(TIS入口)
- 11 上郷神谷森
- 12 上郷大山
- 13 上郷野手
- 14 金村別雷神社入口
- 15 上郷台宿(上郷小学校入口)
- 16 上郷権下
- 17 川口公園入口
- 18 上郷大宿
- 19 上郷上宿
- 20 田倉南
- 21 田倉
- 22 とよさと病院
- 23 吉沼南
- 24 吉沼西
- 25 鯨
- 26 やすらぎの里しもつま

M みどりのシャトル

- 01 みどりのプール
- 02 みどりのプール入口
- 03 みどりの中央西
- 04 みどりの駅
- 05 みどりの2丁目西
- 06 真瀬鎌倉(真瀬郵便局)
- 07 真瀬本田
- 08 富士見ヶ丘団地入口
- 09 富士見ヶ丘団地
- 10 真瀬新田
- 11 真瀬新田中央
- 12 真瀬総合センター(JA真瀬支所)
- 13 真瀬小学校
- 14 鍋沼新田
- 15 高須賀南
- 16 高須賀中央
- 17 高須賀北
- 18 上郷南
- 19 吉野公園前
- 20 道の駅常総入口
- 21 道の駅常総

Ya 谷田部シャトル

- 01 研究学園駅
- 02 つくば市役所
- 03 研究学園駅前公園
- 04 大境
- 05 山中学園台入口
- 06 科学万博記念公園
- 07 つくば秀英高校
- 08 鬼ヶ窪南
- 09 島名十字路北
- 10 香取台
- 11 ピアシティ前
- 12 万博記念公園駅
- 13 みずほ団地入口
- 14 陣場ふれあい公園
- 15 みどりの2丁目
- 16 みどりの駅
- 17 みどりの駅入口
- 18 鹿島アントラースFC
- 19 つくばアカデミーセンター前
- 20 みどりの中央
- 21 みどりの中央南
- 22 飯田
- 23 みどりの東
- 24 谷田部南小学校
- 25 緑が丘団地入口
- 26 北境田
- 27 つくばサイエンス高校
- 28 谷田部四ツ角
- 29 谷田部窓口センター

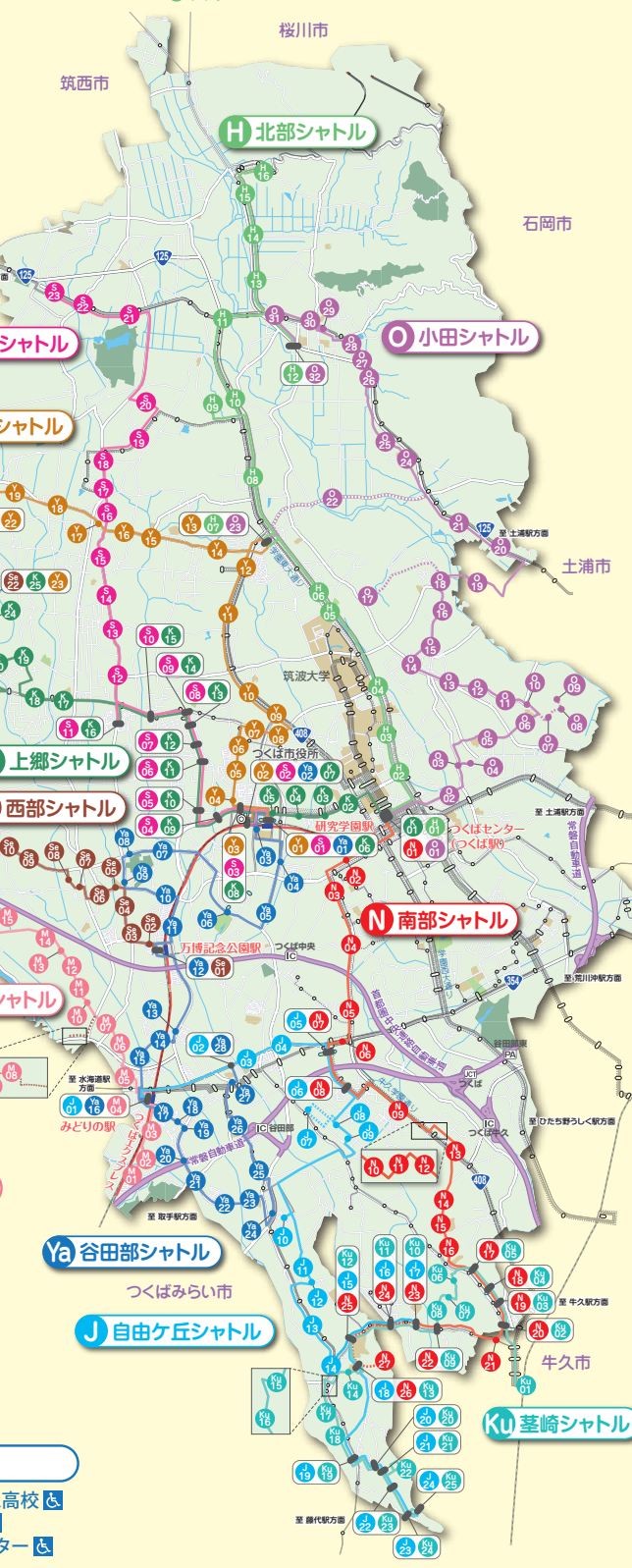

J 自由ヶ丘シャトル

- 01 みどりの駅
- 02 谷田部窓口センター
- 03 谷田部老人福祉センター
- 04 上横場交差点東
- 05 谷田部車庫
- 06 農林団地中央
- 07 羽成児童公園
- 08 羽成公園
- 09 観音台一丁目
- 10 緑が丘団地
- 11 駒込
- 12 荻崎高校北
- 13 梅ヶ丘団地
- 14 上岩崎
- 15 荻崎運動公園
- 16 森の里団地入口
- 17 荻崎窓口センター
- 18 下岩崎
- 19 自由ヶ丘団地
- 20 自由ヶ丘団地中央
- 21 あしび野
- 22 細見入口
- 23 富士見台入口
- 24 富士見台

N 南部シャトル

- 01 つくばセンター(つくば駅)
- 02 小池
- 03 松代一丁目
- 04 松代
- 05 果樹研究所入口
- 06 榎戸
- 07 谷田部車庫
- 08 農林団地中央
- 09 農業環境技術研究所
- 10 高野台
- 11 高野台中央
- 12 理化学研究所
- 13 牧園中央
- 14 菅間
- 15 高崎中学校
- 16 高崎中央
- 17 高見原団地入口
- 18 高見原中央
- 19 高見原南
- 20 新山
- 21 田宮町
- 22 弁天前
- 23 荻崎窓口センター
- 24 森の里団地入口
- 25 荻崎運動公園
- 26 下岩崎
- 27 荻崎老人福祉センター

Ku 荻崎シャトル

- 01 牛久駅西口
- 02 新山
- 03 高見原南
- 04 高見原中央
- 05 高見原団地入口
- 06 高崎南
- 07 城山団地中央
- 08 城山団地南
- 09 弁天前
- 10 荻崎窓口センター
- 11 森の里団地入口
- 12 荻崎運動公園
- 13 下岩崎
- 14 荻崎第二小学校
- 15 荻崎みなみ郵便局
- 16 上岩崎入口
- 17 大舟戸原
- 18 レイクサイドつくば入口
- 19 自由ヶ丘団地
- 20 自由ヶ丘団地中央
- 21 あしび野公園
- 22 細見入口
- 23 富士見台入口
- 24 富士見台

「この地図の作成に当たっては、国土地理院長の承認を得て、同院発行の50万分1地方図、2万5千分1地形図及び電子地形図25000を使用した。(承認番号 平26情院 第244-599号)」
「この測量成果は、つくば市長の承認を得て向所管の測量成果を使用した物である。」(27つくば都計第112号)

S 作岡シャトル時刻表

平日

A	S23	S22	S21	S20	S19	S18	S17	S16	S15	S14	S13	S12	S11	S10	S09	S08	S07	S06	S05	S04	S03	S02	S01					
平日	上り	寺具	作谷	明石	和台公園	北部工業団地	中央	北部工業団地	大穂	テクノパーク	ニュータウン	長高野西	今鹿島北	今鹿島小学校	入口	皆畑	高野	豊里の社	酒丸	東光台入口	東光台二丁目	東光台三丁目	東光台体育館	東光台五丁目	研究学園西	北つくば市役所	つくば市役所	研究学園駅
1便	6:25	6:26	6:28	6:32	6:34	6:34	6:35	6:36	6:37	6:40	6:41	6:42	6:44	6:52	6:55	6:57	6:58	6:59	7:00	7:01	7:02	7:03	—	7:15				
3便	6:55	6:56	6:58	7:02	7:04	7:04	7:05	7:06	7:07	7:10	7:11	7:12	7:14	7:22	7:25	7:27	7:28	7:29	7:30	7:31	7:32	7:33	—	7:45				
5便	7:35	7:36	7:38	7:42	7:44	7:44	7:45	7:46	7:47	7:50	7:51	7:52	7:54	8:02	8:05	8:07	8:08	8:09	8:10	8:11	8:12	8:13	—	8:25				
7便	8:45	8:46	8:48	8:52	8:54	8:54	8:55	8:56	8:57	9:00	9:01	9:02	9:04	9:12	9:15	9:17	9:18	9:19	9:20	9:21	9:22	9:23	9:26	9:40				
9便	9:20	9:21	9:23	9:27	9:29	9:29	9:30	9:31	9:32	9:35	9:36	9:37	9:39	9:47	9:50	9:52	9:53	9:54	9:55	9:56	9:57	9:58	10:01	10:15				
11便	10:20	10:21	10:23	10:27	10:29	10:29	10:30	10:31	10:32	10:35	10:36	10:37	10:39	10:47	10:50	10:52	10:53	10:54	10:55	10:56	10:57	10:58	11:01	11:15				
13便	11:55	11:56	11:58	12:02	12:04	12:04	12:05	12:06	12:07	12:10	12:11	12:12	12:14	12:22	12:25	12:27	12:28	12:29	12:30	12:31	12:32	12:33	12:36	12:50				
15便	12:55	12:56	12:58	13:02	13:04	13:04	13:05	13:06	13:07	13:10	13:11	13:12	13:14	13:22	13:25	13:27	13:28	13:29	13:30	13:31	13:32	13:33	13:36	13:50				
17便	14:20	14:21	14:23	14:27	14:29	14:29	14:30	14:31	14:32	14:35	14:36	14:37	14:39	14:47	14:50	14:52	14:53	14:54	14:55	14:56	14:57	14:58	15:01	15:15				
19便	15:20	15:21	15:23	15:27	15:29	15:29	15:30	15:31	15:32	15:35	15:36	15:37	15:39	15:47	15:50	15:52	15:53	15:54	15:55	15:56	15:57	15:58	16:01	16:15				
21便	16:35	16:36	16:38	16:42	16:44	16:44	16:45	16:46	16:47	16:50	16:51	16:52	16:54	17:02	17:05	17:07	17:08	17:09	17:10	17:11	17:12	17:13	—	17:25				
23便	17:30	17:31	17:33	17:37	17:39	17:39	17:40	17:41	17:42	17:45	17:46	17:47	17:49	17:57	18:00	18:02	18:03	18:04	18:05	18:06	18:07	18:08	—	18:20				
25便	18:55	18:56	18:58	19:02	19:04	19:04	19:05	19:06	19:07	19:10	19:11	19:12	19:14	19:22	19:25	19:27	19:28	19:29	19:30	19:31	19:32	19:33	—	19:45				
27便	19:50	19:51	19:53	19:57	19:59	19:59	20:00	20:01	20:02	20:05	20:06	20:07	20:09	20:17	20:20	20:22	20:23	20:24	20:25	20:26	20:27	20:28	—	20:40				

B	S01	S02	S03	S04	S05	S06	S07	S08	S09	S10	S11	S12	S13	S14	S15	S16	S17	S18	S19	S20	S21	S22	S23				
平日	下り	研究学園駅	つくば市役所	北つくば市役所	研究学園西	東光台五丁目	東光台体育館	東光台三丁目	東光台二丁目	東光台入口	酒丸	豊里の社	高野	皆畑	今鹿島小学校	今鹿島北	長高野西	ニュータウン	大穂	テクノパーク	中央	北部工業団地	和台公園	北部工業団地	明石	作谷	寺具
2便	7:30	—	7:32	7:33	7:35	7:36	7:37	7:38	7:38	7:41	7:47	7:50	7:52	7:53	7:54	7:57	7:58	7:59	8:00	8:02	8:07	8:09	8:20				
4便	8:05	—	8:07	8:08	8:10	8:11	8:12	8:13	8:13	8:16	8:22	8:25	8:27	8:28	8:29	8:32	8:33	8:34	8:35	8:37	8:42	8:44	8:55				
6便	8:45	8:49	8:51	8:52	8:54	8:55	8:56	8:57	8:57	9:00	9:06	9:09	9:11	9:12	9:13	9:16	9:17	9:18	9:19	9:21	9:26	9:28	9:40				
8便	9:55	9:59	10:01	10:02	10:04	10:05	10:06	10:07	10:07	10:10	10:16	10:19	10:21	10:22	10:23	10:26	10:27	10:28	10:29	10:31	10:36	10:38	10:50				
10便	10:45	10:49	10:51	10:52	10:54	10:55	10:56	10:57	10:57	11:00	11:06	11:09	11:11	11:12	11:13	11:16	11:17	11:18	11:19	11:21	11:26	11:28	11:40				
12便	11:45	11:49	11:51	11:52	11:54	11:55	11:56	11:57	11:57	12:00	12:06	12:09	12:11	12:12	12:13	12:16	12:17	12:18	12:19	12:21	12:26	12:28	12:40				
14便	13:15	13:19	13:21	13:22	13:24	13:25	13:26	13:27	13:27	13:30	13:36	13:39	13:41	13:42	13:43	13:46	13:47	13:48	13:49	13:51	13:56	13:58	14:10				
16便	14:15	14:19	14:21	14:22	14:24	14:25	14:26	14:27	14:27	14:30	14:36	14:39	14:41	14:42	14:43	14:46	14:47	14:48	14:49	14:51	14:56	14:58	15:10				
18便	15:30	15:34	15:36	15:37	15:39	15:40	15:41	15:42	15:42	15:45	15:51	15:54	15:56	15:57	15:58	16:01	16:02	16:03	16:04	16:06	16:11	16:13	16:25				
20便	16:25	16:29	16:31	16:32	16:34	16:35	16:36	16:37	16:37	16:40	16:46	16:49	16:51	16:52	16:53	16:56	16:57	16:58	16:59	17:01	17:06	17:08	17:20				
22便	17:40	—	17:42	17:43	17:45	17:46	17:47	17:48	17:48	17:51	17:57	18:00	18:02	18:03	18:04	18:07	18:08	18:09	18:10	18:12	18:17	18:19	18:30				
24便	18:50	—	18:52	18:53	18:55	18:56	18:57	18:58	18:58	19:01	19:07	19:10	19:12	19:13	19:14	19:17	19:18	19:19	19:20	19:22	19:27	19:29	19:40				
26便	20:00	—	20:02	20:03	20:05	20:06	20:07	20:08	20:08	20:11	20:17	20:20	20:22	20:23	20:24	20:27	20:28	20:29	20:30	20:32	20:37	20:39	20:50				
28便	21:00	—	21:02	21:03	21:05	21:06	21:07	21:08	21:08	21:11	21:17	21:20	21:22	21:23	21:24	21:27	21:28	21:29	21:30	21:32	21:37	21:39	21:50				

S 作岡シャトル時刻表

休日

※土・日・祝及ひ年末年始(12/29~1/3)

A	S23	S22	S21	S20	S19	S18	S17	S16	S15	S14	S13	S12	S11	S10	S09	S08	S07	S06	S05	S04	S03	S02	S01					
休日	上り	寺具	作谷	明石	和台公園	北部工業団地	中央	北部工業団地	大穂	テクノパーク	ニュータウン	長高野西	今鹿島北	今鹿島小学校	入口	皆畑	高野	豊里の社	酒丸	東光台入口	東光台二丁目	東光台三丁目	東光台体育館	東光台五丁目	研究学園西	北つくば市役所	つくば市役所	研究学園駅
1便	6:25	6:26	6:28	6:32	6:34	6:34	6:35	6:36	6:37	6:40	6:41	6:42	6:44	6:52	6:55	6:57	6:58	6:59	7:00	7:01	7:02	7:03	—	7:15				
3便	7:45	7:46	7:48	7:52	7:54	7:54	7:55	7:56	7:57	8:00	8:01	8:02	8:04	8:12	8:15	8:17	8:18	8:19	8:20	8:21	8:22	8:23	—	8:35				
5便	8:45	8:46	8:48	8:52	8:54	8:54	8:55	8:56	8:57	9:00	9:01	9:02	9:04	9:12	9:15	9:17	9:18	9:19	9:20	9:21	9:22	9:23	—	9:35				
7便	10:20	10:21	10:23	10:27	10:29	10:29	10:30	10:31	10:32	10:35	10:36	10:37	10:39	10:47	10:50	10:52	10:53	10:54	10:55	10:56	10:57	10:58	—	11:10				
9便	11:20	11:21	11:23	11:27	11:29	11:29	11:30	11:31	11:32	11:35	11:36	11:37	11:39	11:47	11:50	11:52	11:53	11:54	11:55	11:56	11:57	11:58	—	12:10				
11便	12:50	12:51	12:53	12:57	12:59	12:59	13:00	13:01	13:02	13:05	13:06	13:07	13:09	13:17	13:20	13:22	13:23	13:24	13:25	13:26	13:27	13:28	—	13:40				
13便	14:00	14:01	14:03	14:07	14:09	14:09	14:10	14:11	14:12	14:15	14:16	14:17	14:19	14:27	14:30	14:32	14:33	14:34	14:35	14:36	14:37	14:38	—	14:50				
15便	15:20	15:21	15:23	15:27	15:29	15:29	15:30	15:31	15:32	15:35	15:36	15:37	15:39	15:47	15:50	15:52	15:53	15:54	15:55	15:56	15:57	15:58	—	16:10				
17便	16:30	16:31	16:33	16:37	16:39	16:40	16:41	16:42	16:45	16:46	16:47	16:49	16:57	17:00	17:02	17:03	17:04	17:05	17:06	17:07	17:08	—	17:20					
19便	17:40	17:41	17:43	17:47	17:49	17:50	17:51	17:52	17:55	17:56	17:57	17:59	18:07	18:10	18:12	18:13	18:14	18:15	18:16	18:17	18:18	—	18:30					
21便	18:45	18:46	18:48	18:52	18:54	18:55	18:56	18:57	19:00	19:01	19:02	19:04	19:12	19:15	19:17	19:18	19:19	19:20	19:21	19:22	19:23	—	19:35					

B	S01	S02	S03	S04	S05	S06	S07	S08	S09	S10	S11	S12	S13	S14	S15	S16	S17	S18	S19	S20	S21	S22	S23				
休日	下り	研究学園駅	つくば市役所	北つくば市役所	研究学園西	東光台五丁目	東光台体育館	東光台三丁目	東光台二丁目	東光台入口	酒丸	豊里の社	高野	皆畑	今鹿島小学校	今鹿島北	長高野西	ニュータウン	大穂	テクノパーク	中央	北部工業団地	和台公園	北部工業団地	明石	作谷	寺具
2便	7:30	—	7:32	7:33	7:35	7:36	7:37	7:38	7:38	7:41	7:46	7:49	7:51	7:52	7:53	7:56	7:57	7:58	7:59	8:01	8:06	8:08	8:20				
4便	9:00	—	9:02	9:03	9:05	9:06	9:07	9:08	9:08	9:11	9:16	9:19	9:21	9:22	9:23	9:26	9:27	9:28	9:29	9:31	9:36	9:38	9:50				
6便	10:00	—	10:02	10:03	10:05	10:06	10:07	10:08	10:08	10:11	10:16	10:19	10:21	10:22	10:23	10:26	10:27	10:28	10:29	10:31	10:36	10:38	10:50				
8便	11:45	—	11:47	11:48	11:50	11:51	11:52	11:53	11:53																		

平日・休日で時刻表が変わりますのでご注意ください。

※バス停通過時刻は、道路事情により遅れる場合があります。

○小田シャトル時刻表 平日

A 平日 上り	032 筑波交流センター	031 北条三差路	030 北条仲町	029 筑波山ゲートパーク入口	028 大池・平沢官衙入口	027 大池東	026 北条新田	025 小田中部	024 小田東部	022 北太田	023 大穂窓口センター	022 北太田	021 大形	020 下大島	019 田土部	018 栗原東	017 つくば特別支援学校	016 栗原	015 春風台	014 桜テクノパーク	013 さくらの森	012 上境	011 八電神	010 栄
1便	5:55	5:58	6:00	6:00	6:03	6:04	6:05	6:09	6:10	—	—	—	6:14	6:16	6:21	6:23	—	6:24	6:26	6:28	6:30	6:32	6:34	6:36
3便	6:30	6:33	6:35	6:35	6:38	6:39	6:40	6:44	6:45	—	—	—	6:49	6:51	6:56	6:58	—	6:59	7:01	7:03	7:05	7:07	7:09	7:11
5便	8:25	8:28	8:30	8:30	8:33	8:34	8:35	8:39	8:40	8:45	8:53	8:58	9:04	9:06	9:11	9:13	—	9:14	9:16	9:18	9:20	9:22	9:24	9:26
7便	9:30	9:33	9:35	9:35	9:38	9:39	9:40	9:44	9:45	—	—	—	9:49	9:51	9:56	9:58	—	9:59	10:01	10:03	10:05	10:07	10:09	10:11
9便	10:30	10:33	10:35	10:35	10:38	10:39	10:40	10:44	10:45	10:50	10:58	11:03	11:09	11:11	11:16	11:18	—	11:19	11:21	11:23	11:25	11:27	11:29	11:31
11便	11:45	11:48	11:50	11:50	11:53	11:54	11:55	11:59	12:00	—	—	—	12:04	12:06	12:11	12:13	—	12:14	12:16	12:18	12:20	12:22	12:24	12:26
13便	14:30	14:33	14:35	14:35	14:38	14:39	14:40	14:44	14:45	14:50	14:58	15:03	15:09	15:11	15:16	15:18	—	15:19	15:21	15:23	15:25	15:27	15:29	15:31
15便	15:50	15:53	15:55	15:55	15:58	15:59	16:00	16:04	16:05	—	—	—	16:09	16:11	16:16	16:18	16:24	16:30	16:32	16:34	16:36	16:38	16:40	16:42
17便	17:15	17:18	17:20	17:20	17:23	17:24	17:25	17:29	17:30	—	—	—	17:34	17:36	17:41	17:43	—	17:44	17:46	17:48	17:50	17:52	17:54	17:56
19便	19:00	19:03	19:05	19:05	19:08	19:09	19:10	19:14	19:15	—	—	—	19:19	19:21	19:26	19:28	—	19:29	19:31	19:33	19:35	19:37	19:39	19:41
21便	19:45	19:48	19:50	19:50	19:53	19:54	19:55	19:59	20:00	—	—	—	20:04	20:06	20:11	20:13	—	20:14	20:16	20:18	20:20	20:22	20:24	20:26

B 平日 下り	001 つくばセンター(つくば駅)	002 花園	003 桜窓口センター入口	004 桜窓口センター	003 桜窓口センター入口	005 金田西	006 金田東	007 横町	008 松塚入口	009 松塚団地	008 松塚入口	007 横町	010 栄	011 八電神	012 上境	013 さくらの森	014 桜テクノパーク	015 春風台	016 栗原	018 栗原東	017 つくば特別支援学校	019 田土部	020 下大島	021 大形
2便	7:10	7:13	7:17	7:18	7:19	7:22	7:24	—	—	—	—	—	7:26	7:27	7:28	7:29	7:32	7:33	7:35	7:37	—	7:39	7:43	7:45
4便	7:45	7:48	7:52	7:53	7:54	7:57	7:59	—	—	—	—	—	8:01	8:02	8:03	8:04	8:07	8:08	8:10	8:12	8:20	8:28	8:32	8:34
6便	10:20	10:23	10:27	10:28	10:29	10:32	10:34	10:36	10:37	10:39	10:40	10:40	10:42	10:43	10:44	10:45	10:48	10:49	10:51	10:53	—	10:55	10:59	11:01
8便	11:05	11:08	11:12	11:13	11:14	11:17	11:19	11:21	11:22	11:24	11:25	11:25	11:27	11:28	11:29	11:30	11:33	11:34	11:36	11:38	—	11:40	11:44	11:46
10便	12:20	12:23	12:27	12:28	12:29	12:32	12:34	12:36	12:37	12:39	12:40	12:40	12:42	12:43	12:44	12:45	12:48	12:49	12:51	12:53	—	12:55	12:59	13:01
12便	13:45	13:48	13:52	13:53	13:54	13:57	13:59	14:01	14:02	14:04	14:05	14:05	14:07	14:08	14:09	14:10	14:13	14:14	14:16	14:18	—	14:20	14:24	14:26
14便	16:25	16:28	16:32	16:33	16:34	16:37	16:39	16:41	16:42	16:44	16:45	16:45	16:47	16:48	16:49	16:50	16:53	16:54	16:56	16:58	—	17:00	17:04	17:06
16便	17:45	17:48	17:52	17:53	17:54	17:57	17:59	—	—	—	—	—	18:01	18:02	18:03	18:04	18:07	18:08	18:10	18:12	—	18:14	18:18	18:20
18便	18:30	18:33	18:37	18:38	18:39	18:42	18:44	—	—	—	—	—	18:46	18:47	18:48	18:49	18:52	18:53	18:55	18:57	—	18:59	19:03	19:05
20便	20:15	20:18	20:22	20:23	20:24	20:27	20:29	—	—	—	—	—	20:31	20:32	20:33	20:34	20:37	20:38	20:40	20:42	—	20:44	20:48	20:50
22便	21:00	21:03	21:07	21:08	21:09	21:12	21:14	—	—	—	—	—	21:16	21:17	21:18	21:19	21:22	21:23	21:25	21:27	—	21:29	21:33	21:35

○小田シャトル時刻表 休日 ※土・日・祝及び年末年始(12/29~1/3)

A 休日 上り	032 筑波交流センター	031 北条三差路	030 北条仲町	029 筑波山ゲートパーク入口	028 大池・平沢官衙入口	027 大池東	026 北条新田	025 小田中部	024 小田東部	022 北太田	023 大穂窓口センター	022 北太田	021 大形	020 下大島	019 田土部	018 栗原東	017 つくば特別支援学校	016 栗原	015 春風台	014 桜テクノパーク	013 さくらの森	012 上境	011 八電神	010 栄
1便	5:55	5:58	6:00	6:00	6:03	6:04	6:05	6:09	6:10	—	—	—	6:14	6:16	6:21	6:23	—	6:24	6:26	6:28	6:30	6:32	6:34	6:36
3便	7:20	7:23	7:25	7:25	7:28	7:29	7:30	7:34	7:35	—	—	—	7:39	7:41	7:46	7:48	—	7:49	7:51	7:53	7:55	7:57	7:59	8:01
5便	8:35	8:38	8:40	8:40	8:43	8:44	8:45	8:49	8:50	8:55	9:03	9:08	9:14	9:16	9:21	9:23	—	9:24	9:26	9:28	9:30	9:32	9:34	9:36
7便	10:20	10:23	10:25	10:25	10:28	10:29	10:30	10:34	10:35	—	—	—	10:39	10:41	10:46	10:48	—	10:49	10:51	10:53	10:55	10:57	10:59	11:01
9便	12:05	12:08	12:10	12:10	12:13	12:14	12:15	12:19	12:20	12:25	12:33	12:38	12:44	12:46	12:51	12:53	—	12:54	12:56	12:58	13:00	13:02	13:04	13:06
11便	14:00	14:03	14:05	14:05	14:08	14:09	14:10	14:14	14:15	—	—	—	14:19	14:21	14:26	14:28	—	14:29	14:31	14:33	14:35	14:37	14:39	14:41
13便	15:15	15:18	15:20	15:20	15:23	15:24	15:25	15:29	15:30	15:35	15:43	15:48	15:54	15:56	16:01	16:03	—	16:04	16:06	16:08	16:10	16:12	16:14	16:16
15便	17:40	17:43	17:45	17:45	17:48	17:49	17:50	17:54	17:55	—	—	—	17:59	18:01	18:06	18:08	—	18:09	18:11	18:13	18:15	18:17	18:19	18:21

B 休日 下り	001 つくばセンター(つくば駅)	002 花園	003 桜窓口センター入口	004 桜窓口センター	003 桜窓口センター入口	005 金田西	006 金田東	007 横町	008 松塚入口	009 松塚団地	008 松塚入口	007 横町	010 栄	011 八電神	012 上境	013 さくらの森	014 桜テクノパーク	015 春風台	016 栗原	018 栗原東	017 つくば特別支援学校	019 田土部	020 下大島	021 大形
2便	7:15	7:18	7:22	7:23	7:24	7:27	7:29	—	—	—	—	—	7:31	7:32	7:33	7:34	7:37	7:38	7:40	7:42	—	7:44	7:48	7:50
4便	8:30	8:33	8:37	8:38	8:39	8:42	8:44	8:46	8:47	8:49	8:50	8:50	8:52	8:53	8:54	8:55	8:58	8:59	9:01	9:03	—	9:05	9:09	9:11
6便	10:20	10:23	10:27	10:28	10:29	10:32	10:34	10:36	10:37	10:39	10:40	10:40	10:42	10:43	10:44	10:45	10:48	10:49	10:51	10:53	—	10:55	10:59	11:01
8便	11:45	11:48	11:52	11:53	11:54	11:57	11:59	12:01	12:02	12:04	12:05	12:05	12:07	12:08	12:09	12:10	12:13	12:14	12:16	12:18	—	12:20	12:24	12:26
10便	13:55	13:58	14:02	14:03	14:04	14:07	14:09	14:11	14:12	14:14	14:15	14:15	14:17	14:18	14:19	14:20	14:23	14:24	14:26	14:28	—	14:30	14:34	14:36
12便	15:25	15:28	15:32	15:33	15:34	15:37	15:39	15:41	15:42	15:44	15:45	15:45	15:47	15:48	15:49	15:50	15:53	15:54	15:56	15:58	—	16:00	16:04	16:06
14便	17:05	17:08	17:12	17:13	17:14	17:17	17:19	—	—	—	—	—	17:21	17:22	17:23	17:24	17:27	17:28	17:30	17:32	—	17:34	17:38	17:40
16便	19:05	19:08	19:12	19:13	19:14	19:17	19:19	—	—	—	—	—	19:21	19:22	19:23	19:24	19:27	19:28	19:30	19:32	—	19:34	19:38	19:40

07 横町	08 松塚入口	09 松塚団地	08 松塚入口	07 横町	06 金田東	05 金田西	03 センター入口	04 センター	03 センター入口	02 花園	01 つくばセンター
—	—	—	—	—	6:38	6:40	6:44	6:45	6:46	6:48	6:55
—	—	—	—	—	7:13	7:15	7:19	7:20	7:21	7:23	7:30
9:28	9:28	9:31	9:32	9:32	9:34	9:36	9:40	9:41	9:42	9:44	10:00
10:13	10:13	10:16	10:17	10:17	10:19	10:21	10:25	10:26	10:27	10:29	10:40
11:33	11:33	11:36	11:37	11:37	11:39	11:41	11:45	11:46	11:47	11:49	12:00
12:28	12:28	12:31	12:32	12:32	12:34	12:36	12:40	12:41	12:42	12:44	12:55
15:33	15:33	15:36	15:37	15:37	15:39	15:41	15:45	15:46	15:47	15:49	16:00
16:44	16:44	16:47	16:48	16:48	16:50	16:52	16:56	16:57	16:58	17:00	17:15
—	—	—	—	—	17:58	18:00	18:04	18:05	18:06	18:08	18:20
—	—	—	—	—	19:43	19:45	19:49	19:50	19:51	19:53	20:05
—	—	—	—	—	20:28	20:30	20:34	20:35	20:36	20:38	20:45

22 北太田	23 センター	22 北太田	24 小田東部	25 小田中部	26 北条新田	27 大池東	28 大池・平沢官衙入口	29 筑波山ゲート	30 北条仲町	31 北条三差路	32 筑波交流センター
—	—	—	7:50	7:51	7:55	7:56	7:57	8:00	8:00	8:02	8:15
—	—	—	8:39	8:40	8:44	8:45	8:46	8:49	8:49	8:51	9:05
—	—	—	11:06	11:07	11:11	11:12	11:13	11:16	11:16	11:18	11:30
11:51	11:59	12:04	12:09	12:10	12:14	12:15	12:16	12:19	12:19	12:21	12:35
—	—	—	13:06	13:07	13:11	13:12	13:13	13:16	13:16	13:18	13:30
14:31	14:39	14:44	14:49	14:50	14:54	14:55	14:56	14:59	14:59	15:01	15:15
17:11	17:19	17:24	17:29	17:30	17:34	17:35	17:36	17:39	17:39	17:41	18:00
—	—	—	18:25	18:26	18:30	18:31	18:32	18:35	18:35	18:37	18:50
—	—	—	19:10	19:11	19:15	19:16	19:17	19:20	19:20	19:22	19:30
—	—	—	20:55	20:56	21:00	21:01	21:02	21:05	21:05	21:07	21:15
—	—	—	21:40	21:41	21:45	21:46	21:47	21:50	21:50	21:52	22:00

07 横町	08 松塚入口	09 松塚団地	08 松塚入口	07 横町	06 金田東	05 金田西	03 センター入口	04 センター	03 センター入口	02 花園	01 つくばセンター
—	—	—	—	—	6:38	6:40	6:44	6:45	6:46	6:48	6:55
—	—	—	—	—	8:03	8:05	8:09	8:10	8:11	8:13	8:20
9:38	9:38	9:41	9:42	9:42	9:44	9:46	9:50	9:51	9:52	9:54	10:10
11:03	11:03	11:06	11:07	11:07	11:09	11:11	11:15	11:16	11:17	11:19	11:30
13:08	13:08	13:11	13:12	13:12	13:14	13:16	13:20	13:21	13:22	13:24	13:40
14:43	14:43	14:46	14:47	14:47	14:49	14:51	14:55	14:56	14:57	14:59	15:10
16:18	16:18	16:21	16:22	16:22	16:24	16:26	16:30	16:31	16:32	16:34	16:50
—	—	—	—	—	18:23	18:25	18:29	18:30	18:31	18:33	18:45

22 北太田	23 センター	22 北太田	24 小田東部	25 小田中部	26 北条新田	27 大池東	28 大池・平沢官衙入口	29 筑波山ゲート	30 北条仲町	31 北条三差路	32 筑波交流センター
—	—	—	7:55	7:56	8:00	8:01	8:02	8:05	8:05	8:07	8:20
9:16	9:24	9:29	9:34	9:35	9:39	9:40	9:41	9:44	9:44	9:46	10:00
—	—	—	11:06	11:07	11:11	11:12	11:13	11:16	11:16	11:18	11:30
12:31	12:39	12:44	12:49	12:50	12:54	12:55	12:56	12:59	12:59	13:01	13:15
—	—	—	14:41	14:42	14:46	14:47	14:48	14:51	14:51	14:53	15:05
16:11	16:19	16:24	16:29	16:30	16:34	16:35	16:36	16:39	16:39	16:41	17:00
—	—	—	17:45	17:46	17:50	17:51	17:52	17:55	17:55	17:57	18:10
—	—	—	19:45	19:46	19:50	19:51	19:52	19:55	19:55	19:57	20:05

■ 研究学園駅

のりば	つくバス発車系統
①	Y 吉沼シャトル
	Ya 谷田部シャトル
②	S 作岡シャトル
	K 上郷シャトル

■ 万博記念公園駅

のりば	つくバス発車系統
①	Se 西部シャトル
	Ya 谷田部シャトル

■ みどりの駅

のりば	つくバス発車系統
①	M みどりのシャトル
	Ya 谷田部シャトル
	J 自由ヶ丘シャトル

■ 牛久駅西口

のりば	つくバス発車系統
⑤	Ku 荻崎シャトル

■ 車内での忘れ物のお問い合わせ

各シャトルを運行している関東鉄道管轄営業所へお問い合わせください（電話番号は冊子最終ページ下段に記載がございます）。

■ 車内広告に関するお問い合わせ

つくバス車内に有料で広告を出すことができます。詳細はつくば市公式ホームページをご覧ください。



つくば
センター
拡大図

平日・休日で時刻表が変わりますのでご注意ください。

※バス停通過時刻は、道路事情により遅れる場合があります。

Y 吉沼シャトル時刻表 平日

A 平日 上り	Y26 やすらぎの里 しもつま	Y25 鯨	Y24 吉沼西	Y22 吉沼南	Y23 とよさと病院	Y22 吉沼南	Y21 吉沼四ツ角	Y20 吉沼	Y19 西高野	Y18 大砂	Y17 今鹿島入口	Y16 長高野	Y15 前野小学校 入口	Y14 篠崎	Y13 大穂窓口 センター	Y12 教職員 支援機構	Y11 土木研究所	Y10 筑波記念病院	Y09 国土地理院・ つくば警察署	Y08 3丁目北	Y07 学園の森 2丁目北	Y06 学園の森 2丁目	Y05 学園の森 1丁目	Y04 3丁目 研究学園	Y03 北つくば市役所	Y02 つくば市役所	Y01 研究学園駅
1便	—	—	—	—	6:20	6:23	6:24	6:25	6:27	6:30	6:32	6:33	6:34	6:35	6:43	6:46	6:48	6:51	6:53	6:55	6:57	6:58	6:59	7:00	7:01	—	7:15
3便	—	—	—	—	7:05	7:08	7:09	7:10	7:12	7:15	7:17	7:18	7:19	7:20	7:28	7:31	7:33	7:36	7:38	7:40	7:42	7:43	7:44	7:45	7:46	—	8:00
5便	9:00	9:01	9:04	9:05	9:11	9:14	9:15	9:16	9:18	9:21	9:23	9:24	9:25	9:26	9:33	9:36	9:38	9:41	9:43	9:45	9:47	9:48	9:49	9:50	9:51	9:54	10:05
7便	10:00	10:01	10:04	10:05	10:11	10:14	10:15	10:16	10:18	10:21	10:23	10:24	10:25	10:26	10:33	10:36	10:38	10:41	10:43	10:45	10:47	10:48	10:49	10:50	10:51	10:54	11:05
9便	11:40	11:41	11:44	11:45	11:51	11:54	11:55	11:56	11:58	12:01	12:03	12:04	12:05	12:06	12:13	12:16	12:18	12:21	12:23	12:25	12:27	12:28	12:29	12:30	12:31	12:34	12:45
11便	13:05	13:06	13:09	13:10	13:16	13:19	13:20	13:21	13:23	13:26	13:28	13:29	13:30	13:31	13:38	13:41	13:43	13:46	13:48	13:50	13:52	13:53	13:54	13:55	13:56	13:59	14:10
13便	14:15	14:16	14:19	14:20	14:26	14:29	14:30	14:31	14:33	14:36	14:38	14:39	14:40	14:41	14:48	14:51	14:53	14:56	14:58	15:00	15:02	15:03	15:04	15:05	15:06	15:09	15:20
15便	16:10	16:11	16:14	16:15	16:21	16:24	16:25	16:26	16:28	16:31	16:33	16:34	16:35	16:36	16:42	16:45	16:47	16:50	16:52	16:54	16:56	16:57	16:58	16:59	17:00	—	17:10
17便	17:05	17:06	17:09	17:10	17:16	17:19	17:20	17:21	17:23	17:26	17:28	17:29	17:30	17:31	17:42	17:45	17:47	17:50	17:52	17:54	17:56	17:57	17:58	17:59	18:00	—	18:15
19便	19:05	19:06	19:09	19:10	19:16	19:19	19:20	19:21	19:23	19:26	19:28	19:29	19:30	19:31	19:37	19:40	19:42	19:45	19:47	19:49	19:51	19:52	19:53	19:54	19:55	—	20:05

Y 吉沼シャトル時刻表 休日

※土・日・祝及び年末年始(12/29~1/3)

A 休日 上り	Y26 やすらぎの里 しもつま	Y25 鯨	Y24 吉沼西	Y22 吉沼南	Y23 とよさと病院	Y22 吉沼南	Y21 吉沼四ツ角	Y20 吉沼	Y19 西高野	Y18 大砂	Y17 今鹿島入口	Y16 長高野	Y15 前野小学校 入口	Y14 篠崎	Y13 大穂窓口 センター	Y12 教職員 支援機構	Y11 土木研究所	Y10 筑波記念病院	Y09 国土地理院・ つくば警察署	Y08 3丁目北	Y07 学園の森 2丁目北	Y06 学園の森 2丁目	Y05 学園の森 1丁目	Y04 3丁目 研究学園	Y03 北つくば市役所	Y02 つくば市役所	Y01 研究学園駅
1便	—	—	—	—	6:20	6:23	6:24	6:25	6:27	6:30	6:32	6:33	6:34	6:35	6:43	6:46	6:48	6:51	6:53	6:55	6:57	6:58	6:59	7:00	7:01	—	7:15
3便	7:30	7:31	7:34	7:35	7:41	7:44	7:45	7:46	7:48	7:51	7:53	7:54	7:55	7:56	8:03	8:06	8:08	8:11	8:13	8:15	8:17	8:18	8:19	8:20	8:21	—	8:30
5便	8:50	8:51	8:54	8:55	9:01	9:04	9:05	9:06	9:08	9:11	9:13	9:14	9:15	9:16	9:23	9:26	9:28	9:31	9:33	9:35	9:37	9:38	9:39	9:40	9:41	—	9:50
7便	10:05	10:06	10:09	10:10	10:16	10:19	10:20	10:21	10:23	10:26	10:28	10:29	10:30	10:31	10:38	10:41	10:43	10:46	10:48	10:50	10:52	10:53	10:54	10:55	10:56	—	11:05
9便	12:40	12:41	12:44	12:45	12:51	12:54	12:55	12:56	12:58	13:01	13:03	13:04	13:05	13:06	13:13	13:16	13:18	13:21	13:23	13:25	13:27	13:28	13:29	13:30	13:31	—	13:45
11便	14:10	14:11	14:14	14:15	14:21	14:24	14:25	14:26	14:28	14:31	14:33	14:34	14:35	14:36	14:43	14:46	14:48	14:51	14:53	14:55	14:57	14:58	14:59	15:00	15:01	—	15:15
13便	15:25	15:26	15:29	15:30	15:36	15:39	15:40	15:41	15:43	15:46	15:48	15:49	15:50	15:51	15:58	16:01	16:03	16:06	16:08	16:10	16:12	16:13	16:14	16:15	16:16	—	16:30
15便	17:05	17:06	17:09	17:10	17:16	17:19	17:20	17:21	17:23	17:26	17:28	17:29	17:30	17:31	17:38	17:41	17:43	17:46	17:48	17:50	17:52	17:53	17:54	17:55	17:56	—	18:05

バスの乗り方

①バスが来たら

バスの路線と行き先を確認のうえ、中(後)ドアから乗車してください。

行先表示

中(後)ドア



前ドア

②乗る時は 乗車口で以下のいずれかの操作を行ってください。

ICカードで
支払う場合



端末にICカードをタッチ
(整理券を取る必要はありません)

運賃を

現金・回数券・
定期券で
支払う場合



整理券をお取りください
(降車時に必要です)

③降りる時は



目的地のバス停名がアナウンス
されたら「降車ボタン」を押し
てください

B 平日 下り	Y01	Y02	Y03	Y04	Y05	Y06	Y07	Y08	Y09	Y10	Y11	Y12	Y13	Y14	Y15	Y16	Y17	Y18	Y19	Y20	Y21	Y22	Y23	Y24	Y25	Y26		
	研究学園駅	つくば市役所	北つくば市役所	3丁目研究学園	1丁目学園の森	2丁目学園の森	2丁目北学園の森	3丁目北学園の森	つくば警察署	国土地理院・つくば警察署	筑波記念病院	土木研究所	支援機構	教職員センター	大穂窓口	篠崎入口	前野小学校	長高野	今鹿島入口	大砂	西高野	吉沼	吉沼四ツ角	吉沼南	とよさと病院	吉沼南	吉沼西	鯨
2便	7:35	—	7:37	7:38	7:39	7:40	7:42	7:44	7:47	7:48	7:50	7:52	8:00	8:03	8:04	8:05	8:07	8:10	8:12	8:13	8:14	8:15	8:19	8:22	8:23	8:24	8:45	
4便	8:25	—	8:27	8:28	8:29	8:30	8:32	8:34	8:37	8:38	8:40	8:42	8:50	8:53	8:54	8:55	8:57	9:00	9:02	9:03	9:04	9:05	9:09	9:12	9:13	9:14	9:25	
6便	10:25	10:29	10:31	10:32	10:33	10:34	10:36	10:38	10:41	10:42	10:44	10:46	10:54	10:57	10:58	10:59	11:01	11:04	11:06	11:07	11:08	11:09	11:13	11:16	11:17	11:18	11:30	
8便	11:30	11:34	11:36	11:37	11:38	11:39	11:41	11:43	11:46	11:47	11:49	11:51	11:59	12:02	12:03	12:04	12:06	12:09	12:11	12:12	12:13	12:14	12:18	12:21	12:22	12:23	12:35	
10便	13:00	13:04	13:06	13:07	13:08	13:09	13:11	13:13	13:16	13:17	13:19	13:21	13:29	13:32	13:33	13:34	13:36	13:39	13:41	13:42	13:43	13:44	13:48	13:51	13:52	13:53	14:05	
12便	14:55	14:59	15:01	15:02	15:03	15:04	15:06	15:08	15:11	15:12	15:14	15:16	15:24	15:27	15:28	15:29	15:31	15:34	15:36	15:37	15:38	15:39	15:43	15:46	15:47	15:48	16:00	
14便	15:40	15:44	15:46	15:47	15:48	15:49	15:51	15:53	15:56	15:57	15:59	16:01	16:09	16:12	16:13	16:14	16:16	16:19	16:21	16:22	16:23	16:24	16:28	16:31	16:32	16:33	16:55	
16便	17:40	—	17:42	17:43	17:44	17:45	17:47	17:49	17:52	17:53	17:55	17:57	18:05	18:08	18:09	18:10	18:12	18:15	18:17	18:18	18:19	18:20	18:24	18:27	18:28	18:29	18:50	
18便	18:30	—	18:32	18:33	18:34	18:35	18:37	18:39	18:42	18:43	18:45	18:47	18:57	19:00	19:01	19:02	19:04	19:07	19:09	19:10	19:11	19:12	19:25	—	—	—	—	
20便	20:30	—	20:32	20:33	20:34	20:35	20:37	20:39	20:42	20:43	20:45	20:47	20:57	21:00	21:01	21:02	21:04	21:07	21:09	21:10	21:11	21:12	21:20	—	—	—	—	

B 休日 下り	Y01	Y02	Y03	Y04	Y05	Y06	Y07	Y08	Y09	Y10	Y11	Y12	Y13	Y14	Y15	Y16	Y17	Y18	Y19	Y20	Y21	Y22	Y23	Y24	Y25	Y26		
	研究学園駅	つくば市役所	北つくば市役所	3丁目研究学園	1丁目学園の森	2丁目学園の森	2丁目北学園の森	3丁目北学園の森	つくば警察署	国土地理院・つくば警察署	筑波記念病院	土木研究所	支援機構	教職員センター	大穂窓口	篠崎入口	前野小学校	長高野	今鹿島入口	大砂	西高野	吉沼	吉沼四ツ角	吉沼南	とよさと病院	吉沼南	吉沼西	鯨
2便	7:40	—	7:42	7:43	7:44	7:45	7:47	7:49	7:52	7:53	7:55	7:57	8:05	8:08	8:09	8:10	8:12	8:15	8:17	8:18	8:19	8:20	8:24	8:27	8:28	8:29	8:40	
4便	8:50	—	8:52	8:53	8:54	8:55	8:57	8:59	9:02	9:03	9:05	9:07	9:15	9:18	9:19	9:20	9:22	9:25	9:27	9:28	9:29	9:30	9:34	9:37	9:38	9:39	9:50	
6便	10:10	—	10:12	10:13	10:14	10:15	10:17	10:19	10:22	10:23	10:25	10:27	10:35	10:38	10:39	10:40	10:42	10:45	10:47	10:48	10:49	10:50	10:54	10:57	10:58	10:59	11:10	
8便	11:25	—	11:27	11:28	11:29	11:30	11:32	11:34	11:37	11:38	11:40	11:42	11:50	11:53	11:54	11:55	11:57	12:00	12:02	12:03	12:04	12:05	12:09	12:12	12:13	12:14	12:25	
10便	14:00	—	14:02	14:03	14:04	14:05	14:07	14:09	14:12	14:13	14:15	14:17	14:25	14:28	14:29	14:30	14:32	14:35	14:37	14:38	14:39	14:40	14:44	14:47	14:48	14:49	15:00	
12便	15:25	—	15:27	15:28	15:29	15:30	15:32	15:34	15:37	15:38	15:40	15:42	15:50	15:53	15:54	15:55	15:57	16:00	16:02	16:03	16:04	16:05	16:09	16:12	16:13	16:14	16:25	
14便	16:45	—	16:47	16:48	16:49	16:50	16:52	16:54	16:57	16:58	17:00	17:02	17:10	17:13	17:14	17:15	17:17	17:20	17:22	17:23	17:24	17:25	17:29	17:32	17:33	17:34	17:50	
16便	18:25	—	18:27	18:28	18:29	18:30	18:32	18:34	18:37	18:38	18:40	18:42	18:52	18:55	18:56	18:57	18:59	19:02	19:04	19:05	19:06	19:07	19:20	—	—	—	—	

④ 運賃のお支払い バス前方の降車口で運賃をお支払いのうえ、降車してください。

ICカードで支払う場合



運賃箱のIC端末にタッチ

現金・回数券・定期券で支払う場合

▶ 整理券を運賃箱に入れてください

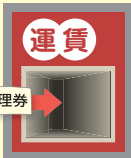

整理券

- 割引証等は運賃をお支払いの前に運転手に提示し、割引の用意ができてからお支払いください。
 - ICカードは、運賃箱でチャージもできます。
 - 運賃箱は千円札と10円以上の硬貨が利用できます。
- ※ 定期券の方は運転手に定期券をご提示ください。

▶ 表示された金額を運賃箱に入れてください



平日・休日で時刻表が変わりますのでご注意ください。

※バス停通過時刻は、道路事情により遅れる場合があります。

Se 西部シャトル時刻表 平日

A 平日 上り	Se26 しもつま やすらぎの里	Se25 鯨	Se24 吉沼西	Se23 吉沼南	Se22 とよさと病院	Se21 田倉	Se20 田倉南	Se19 上郷上宿	Se18 上郷大宿	Se17 川口公園入口	Se16 上郷榎下 (上郷小学校入口)	Se15 上郷台宿	Se14 金村別雷神社 入口	Se13 上郷野手	Se12 上郷大山	Se11 上郷神谷森	Se10 上郷神谷森東 (TIS入口)	Se09 別府学園台 入口	Se08 高山北	Se07 高山中央	Se06 下河原崎	Se05 島名小学校	Se04 島名入坪	Se03 島名中西	Se02 諏訪北	Se01 万博記念公園 駅
1便	—	—	—	—	6:20	6:21	6:23	6:25	6:25	6:26	6:26	6:27	6:28	6:28	6:29	6:30	6:31	6:32	6:34	6:35	6:37	6:38	6:40	6:41	6:42	6:55
3便	—	—	—	—	7:40	7:41	7:43	7:45	7:45	7:46	7:46	7:47	7:48	7:48	7:49	7:50	7:51	7:52	7:54	7:55	7:57	7:58	8:00	8:01	8:02	8:15
5便	9:45	9:45	9:48	9:48	9:54	9:55	9:57	9:59	9:59	10:00	10:00	10:01	10:02	10:02	10:03	10:04	10:05	10:06	10:08	10:09	10:11	10:12	10:14	10:15	10:16	10:35
7便	13:20	13:20	13:23	13:23	13:29	13:30	13:32	13:34	13:34	13:35	13:35	13:36	13:37	13:37	13:38	13:39	13:40	13:41	13:43	13:44	13:46	13:47	13:49	13:50	13:51	14:10
9便	17:00	17:00	17:03	17:03	17:09	17:10	17:12	17:14	17:14	17:15	17:15	17:16	17:17	17:17	17:18	17:19	17:20	17:21	17:23	17:24	17:26	17:27	17:29	17:30	17:31	17:50

B 平日 下り	Se01 万博記念公園 駅	Se02 諏訪北	Se03 島名中西	Se04 島名入坪	Se05 島名小学校	Se06 下河原崎	Se07 高山中央	Se08 高山北	Se09 別府学園台 入口	Se10 上郷神谷森東 (TIS入口)	Se11 上郷神谷森	Se12 上郷大山	Se13 上郷野手	Se14 金村別雷神社 入口	Se15 上郷台宿 (上郷小学校入口)	Se16 上郷榎下	Se17 川口公園入口	Se18 上郷大宿	Se19 上郷上宿	Se20 田倉南	Se21 田倉	Se22 とよさと病院	Se23 吉沼南	Se24 吉沼西	Se25 鯨	Se26 しもつま やすらぎの里
2便	7:05	7:06	7:07	7:08	7:10	7:11	7:13	7:14	7:16	7:17	7:18	7:19	7:20	7:20	7:22	7:22	7:23	7:25	7:26	7:29	7:31	7:40	—	—	—	—
4便	8:40	8:41	8:42	8:43	8:45	8:46	8:48	8:49	8:51	8:52	8:53	8:54	8:55	8:55	8:57	8:57	8:58	9:00	9:01	9:04	9:06	9:12	9:15	9:15	9:16	9:30
6便	12:15	12:16	12:17	12:18	12:20	12:21	12:23	12:24	12:26	12:27	12:28	12:29	12:30	12:30	12:32	12:32	12:33	12:35	12:36	12:39	12:41	12:47	12:50	12:50	12:51	13:05
8便	15:50	15:51	15:52	15:53	15:55	15:56	15:58	15:59	16:01	16:02	16:03	16:04	16:05	16:05	16:07	16:07	16:08	16:10	16:11	16:14	16:16	16:22	16:25	16:25	16:26	16:40
10便	19:40	19:41	19:42	19:43	19:45	19:46	19:48	19:49	19:51	19:52	19:53	19:54	19:55	19:55	19:57	19:57	19:58	20:00	20:01	20:04	20:06	20:10	—	—	—	—

Se 西部シャトル時刻表 休日

※土・日・祝及び年末年始(12/29~1/3)

A 休日 上り	Se26 しもつま やすらぎの里	Se25 鯨	Se24 吉沼西	Se23 吉沼南	Se22 とよさと病院	Se21 田倉	Se20 田倉南	Se19 上郷上宿	Se18 上郷大宿	Se17 川口公園入口	Se16 上郷榎下 (上郷小学校入口)	Se15 上郷台宿	Se14 金村別雷神社 入口	Se13 上郷野手	Se12 上郷大山	Se11 上郷神谷森	Se10 上郷神谷森東 (TIS入口)	Se09 別府学園台 入口	Se08 高山北	Se07 高山中央	Se06 下河原崎	Se05 島名小学校	Se04 島名入坪	Se03 島名中西	Se02 諏訪北	Se01 万博記念公園 駅
1便	—	—	—	—	7:40	7:41	7:43	7:45	7:45	7:46	7:46	7:47	7:48	7:48	7:49	7:50	7:51	7:52	7:54	7:55	7:57	7:58	8:00	8:01	8:02	8:15
3便	9:35	9:35	9:38	9:38	9:44	9:45	9:47	9:49	9:49	9:50	9:50	9:51	9:52	9:52	9:53	9:54	9:55	9:56	9:58	9:59	10:01	10:02	10:04	10:05	10:06	10:25
5便	13:15	13:15	13:18	13:18	13:24	13:25	13:27	13:29	13:29	13:30	13:30	13:31	13:32	13:32	13:33	13:34	13:35	13:36	13:38	13:39	13:41	13:42	13:44	13:45	13:46	14:05
7便	17:00	17:00	17:03	17:03	17:09	17:10	17:12	17:14	17:14	17:15	17:15	17:16	17:17	17:17	17:18	17:19	17:20	17:21	17:23	17:24	17:26	17:27	17:29	17:30	17:31	17:50

B 休日 下り	Se01 万博記念公園 駅	Se02 諏訪北	Se03 島名中西	Se04 島名入坪	Se05 島名小学校	Se06 下河原崎	Se07 高山中央	Se08 高山北	Se09 別府学園台 入口	Se10 上郷神谷森東 (TIS入口)	Se11 上郷神谷森	Se12 上郷大山	Se13 上郷野手	Se14 金村別雷神社 入口	Se15 上郷台宿 (上郷小学校入口)	Se16 上郷榎下	Se17 川口公園入口	Se18 上郷大宿	Se19 上郷上宿	Se20 田倉南	Se21 田倉	Se22 とよさと病院	Se23 吉沼南	Se24 吉沼西	Se25 鯨	Se26 しもつま やすらぎの里
2便	8:35	8:36	8:37	8:38	8:40	8:41	8:43	8:44	8:46	8:47	8:48	8:49	8:50	8:50	8:52	8:52	8:53	8:55	8:56	8:59	9:01	9:07	9:10	9:10	9:11	9:25
4便	12:15	12:16	12:17	12:18	12:20	12:21	12:23	12:24	12:26	12:27	12:28	12:29	12:30	12:30	12:32	12:32	12:33	12:35	12:36	12:39	12:41	12:47	12:50	12:50	12:51	13:05
6便	15:50	15:51	15:52	15:53	15:55	15:56	15:58	15:59	16:01	16:02	16:03	16:04	16:05	16:05	16:07	16:07	16:08	16:10	16:11	16:14	16:16	16:22	16:25	16:25	16:26	16:40

M みどりのシャトル時刻表 平日

A 平日 上り	M21 道の駅常総	M20 道の駅常総 入口	M19 吉野公園前	M18 上郷南	M17 高須賀北	M16 高須賀中央	M15 高須賀南	M14 鍋沼新田	M13 真瀬小学校	M12 真瀬総合センター (JA真瀬支所)	M11 真瀬新田中央	M10 真瀬新田南	M08 富士見ヶ丘団地 入口	M09 富士見ヶ丘団地	M07 真瀬本田	M06 真瀬鎌倉 (真瀬郵便局)	M05 みどりの 2丁目西	M04 みどりの駅	M03 みどりの中央西	M02 みどりのプール 入口	M01 みどりのプール
1便	—	—	—	—	—	—	—	—	—	—	—	—	—	6:25	6:28	6:29	6:31	6:40	—	—	—
3便	7:35	7:36	7:37	7:41	7:44	7:45	7:46	7:48	7:49	7:49	7:50	7:51	7:55	7:56	8:02	8:03	8:05	8:20	—	—	—
5便	9:30	9:31	9:32	9:36	9:39	9:40	9:41	9:43	9:44	9:44	9:45	9:46	9:50	9:51	9:57	9:58	10:00	10:15	—	—	—
7便	11:25	11:26	11:27	11:31	11:34	11:35	11:36	11:38	11:39	11:39	11:40	11:41	11:45	11:46	11:52	11:53	11:55	12:10	—	—	—
9便	13:25	13:26	13:27	13:31	13:34	13:35	13:36	13:38	13:39	13:39	13:40	13:41	13:45	13:46	13:52	13:53	13:55	14:10	—	—	—
11便	—	—	—	—	—	—	—	—	15:40	15:40	15:41	15:42	15:46	15:47	15:51	15:52	15:54	16:09	—	—	—
13便	17:30	17:31	17:32	17:36	17:39	17:40	17:41	17:43	17:44	17:44	17:45	17:46	17:50	17:51	17:57	17:58	18:00	18:15	—	—	—

B 平日 下り	M01 みどりのプール	M02 みどりのプール 入口	M03 みどりの中央西	M04 みどりの駅	M05 みどりの 2丁目西	M06 真瀬鎌倉 (真瀬郵便局)	M07 真瀬本田	M08 富士見ヶ丘団地 入口	M09 富士見ヶ丘団地	M10 真瀬新田南	M11 真瀬新田中央	M12 真瀬総合センター (JA真瀬支所)	M13 真瀬小学校	M14 鍋沼新田	M15 高須賀南	M16 高須賀中央	M17 高須賀北	M18 上郷南	M19 吉野公園前	M20 道の駅常総 入口	M21 道の駅常総							
1便	—	—	—	6:15	6:18	6:19	6:20	6:24	6:25	→平日上り1便「富士見ヶ丘団地」6:25へ(みどりの駅まで循環で向かいます。)												—	—	—	—	—	—	—
2便	—	—	—	6:40	6:43	6:44	6:45	6:49	6:50	6:56	6:57	6:58	6:58	6:59	7:01	7:02	7:03	7:06	7:09	7:11	7:25							
4便	—	—	—	8:35	8:38	8:39	8:40	8:44	8:45	8:51	8:52	8:53	8:53	8:54	8:56	8:57	8:58	9:01	9:04	9:06	9:20							
6便	—	—	—	10:25	10:28	10:29	10:30	10:34	10:35	10:41	10:42	10:43	10:43	10:44	10:46	10:47	10:48	10:51	10:54	10:56	11:10							
8便	—	—	—	12:20	12:23	12:24	12:25	12:29	12:30	12:36	12:37	12:38	12:38	12:39	12:41	12:42	12:43	12:46	12:49	12:51	13:05							
10便	—	—	—	15:05	15:08	15:09	15:10	15:14	15:15	15:21	15:22	15:23	15:23	15:24	15:26	15:27	15:28	—	—	—	—							
12便	—	—	—	16:20	16:23	16:24	16:25	16:29	16:30	16:36	16:37	16:38	16:38	16:39	16:41	16:42	16:43	16:46	16:49	16:51	17:05							
14便	—	—	—	18:35	18:38	18:39	18:40	18:44	18:45	18:51	18:52	18:53	18:53	18:54	18:56	18:57	18:58	19:05	—	—	—							

M みどりのシャトル時刻表 休日

※土・日・祝及び年末年始(12/29~1/3)

A 休日 上り	M21 道の駅常総	M20 道の駅常総 入口	M19 吉野公園前	M18 上郷南	M17 高須賀北	M16 高須賀中央	M15 高須賀南	M14 鍋沼新田	M13 真瀬小学校	M12 真瀬総合センター (JA真瀬支所)	M11 真瀬新田中央	M10 真瀬新田南	M08 富士見ヶ丘団地 入口	M09 富士見ヶ丘団地	M07 真瀬本田	M06 真瀬鎌倉 (真瀬郵便局)	M05 みどりの 2丁目西	M04 みどりの駅	M03 みどりの中央西	M02 みどりのプール 入口	M01 みどりのプール
2便	9:15	9:16	9:17	9:21	9:24	9:25	9:26	9:28	9:29	9:29	9:30	9:31	9:35	9:36	9:42	9:43	9:45	9:52	9:54	9:55	10:05
4便	11:25	11:26	11:27	11:31	11:34	11:35	11:36	11:38	11:39	11:39	11:40	11:41	11:45	11:46	11:52	11:53	11:55	12:02	12:04	12:05	12:20
6便	15:40	15:41	15:42	15:46	15:49	15:50	15:51	15:53	15:54	15:54	15:55	15:56	16:00	16:01	16:07	16:08	16:10	16:17	16:19	16:20	16:35
8便	18:10	18:11	18:12	18:16	18:19	18:20	18:21	18:23	18:24	18:24	18:25	18:26	18:30	18:31	18:37	18:38	18:40	18:47	18:49	18:50	19:00

B 休日 下り	M01 みどりのプール	M02 みどりのプール 入口	M03 みどりの中央西	M04 みどりの駅	M05 みどりの 2丁目西	M06 真瀬鎌倉 (真瀬郵便局)	M07 真瀬本田	M08 富士見ヶ丘団地 入口	M09 富士見ヶ丘団地	M10 真瀬新田南	M11 真瀬新田中央	M12 真瀬総合センター (JA真瀬支所)	M13 真瀬小学校	M14 鍋沼新田	M15 高須賀南	M16 高須賀中央	M17 高須賀北	M18 上郷南	M19 吉野公園前	M20 道の駅常総 入口	M21 道の駅常総
1便	8:05	8:05	8:06	8:10	8:13	8:14	8:15	8:19	8:20	8:26	8:27	8:28	8:28	8:29	8:31	8:32	8:33	8:35	8:37	8:39	8:55
3便	10:15	10:15	10:16	10:20	10:23	10:24	10:25	10:29	10:30	10:36	10:37	10:38	10:38	10:39	10:41	10:42	10:43	10:45	10:47	10:50	11:10
5便	14:20	14:20	14:21	14:25	14:28	14:29	14:30	14:34	14:35	14:41	14:42	14:43	14:43	14:44	14:46	14:47	14:48	14:50	14:52	14:55	15:15
7便	17:00	17:00	17:01	17:05	17:08	17:09	17:10	17:14	17:15	17:21	17:22	17:23	17:23	17:24	17:26	17:27	17:28	17:30	17:32	17:35	17:55

平日・休日 で時刻表が変わりますのでご注意ください。

K 上郷シャトル時刻表 平日

Table with 20 columns (A to K01) and 19 rows (1便 to 19便) showing shuttle schedules for weekdays. Destinations include 谷田部窓口, 田倉東, 上郷上宿, etc.

K 上郷シャトル時刻表 休日

※土・日・祝及び年末年始(12/29~1/3)

Table with 20 columns (A to K01) and 17 rows (1便 to 17便) showing shuttle schedules for weekends and holidays. Destinations include 谷田部窓口, 田倉東, 上郷上宿, etc.

Ya 谷田部シャトル時刻表 平日

Table with 28 columns (Ya28 to Ya01) and 27 rows (1便 to 27便) showing shuttle schedules for weekdays. Destinations include 谷田部窓口, 谷田部四ツ角, サイエンス高校, etc.

Ya 谷田部シャトル時刻表 休日

※土・日・祝及び年末年始(12/29~1/3)

Table with 28 columns (Ya28 to Ya01) and 19 rows (1便 to 19便) showing shuttle schedules for weekends and holidays. Destinations include 谷田部窓口, 谷田部四ツ角, サイエンス高校, etc.

平日・休日で時刻表が変わりますのでご注意ください。

※バス停通過時刻は、道路事情により遅れる場合があります。

N 南部シャトル時刻表 平日

A	N27	N26	N25	N24	N23	N22	N21	N20	N19	N18	N17	N16	N15	N14	N13	N12	N11	N10	N09	N08	N07	N06	N05	N04	N03	N02	N01
平日	上り	上り	上り	上り	上り	上り	上り	上り	上り	上り	上り	上り	上り	上り	上り	上り	上り	上り	上り	上り	上り	上り	上り	上り	上り	上り	上り
	上り	上り	上り	上り	上り	上り	上り	上り	上り	上り	上り	上り	上り	上り	上り	上り	上り	上り	上り	上り	上り	上り	上り	上り	上り	上り	上り
1便	—	—	—	—	6:05	6:06	6:08	6:10	6:11	6:12	6:13	6:15	6:16	6:17	6:20	6:22	6:22	6:23	6:24	6:28	6:30	6:31	6:32	6:36	6:37	6:39	6:57
3便	—	—	—	—	6:25	6:26	6:28	6:30	6:31	6:32	6:33	6:35	6:36	6:37	6:40	6:42	6:42	6:43	6:44	6:48	6:50	6:51	6:52	6:56	6:57	6:59	7:17
5便	—	—	—	—	6:40	6:41	6:43	6:45	6:46	6:47	6:48	6:50	6:51	6:52	6:55	6:57	6:57	6:58	6:59	7:03	7:05	7:06	7:07	7:11	7:12	7:14	7:32
7便	—	—	—	—	7:20	7:21	7:23	7:25	7:26	7:27	7:28	7:30	7:31	7:32	7:35	7:37	7:37	7:38	7:39	7:43	7:45	7:46	7:47	7:51	7:52	7:54	8:20
9便	—	—	—	—	8:20	8:21	8:23	8:25	8:26	8:27	8:28	8:30	8:31	8:32	8:35	8:37	8:37	8:38	8:39	8:43	8:45	8:46	8:47	8:51	8:52	8:54	9:20
11便	—	—	—	—	8:40	8:41	8:43	8:45	8:46	8:47	8:48	8:50	8:51	8:52	8:55	8:57	8:57	8:58	8:59	9:03	9:05	9:06	9:07	9:11	9:12	9:14	9:35
13便	—	—	—	—	9:10	9:11	9:13	9:15	9:16	9:17	9:18	9:20	9:21	9:22	9:25	9:27	9:27	9:28	9:29	9:33	9:35	9:36	9:37	9:41	9:42	9:44	10:05
15便	9:40	9:41	9:42	9:44	9:46	9:47	9:49	9:51	9:52	9:53	9:54	9:56	9:57	9:58	10:01	10:03	10:03	10:04	10:05	10:09	10:11	10:12	10:13	10:17	10:18	10:20	10:37
17便	10:40	10:41	10:42	10:44	10:46	10:47	10:49	10:51	10:52	10:53	10:54	10:56	10:57	10:58	11:01	11:03	11:03	11:04	11:05	11:09	11:11	11:12	11:13	11:17	11:18	11:20	11:37
19便	11:10	11:11	11:12	11:14	11:16	11:17	11:19	11:21	11:22	11:23	11:24	11:26	11:27	11:28	11:31	11:33	11:33	11:34	11:35	11:39	11:41	11:42	11:43	11:47	11:48	11:50	12:07
21便	11:40	11:41	11:42	11:44	11:46	11:47	11:49	11:51	11:52	11:53	11:54	11:56	11:57	11:58	12:01	12:03	12:03	12:04	12:05	12:09	12:11	12:12	12:13	12:17	12:18	12:20	12:37
23便	12:10	12:11	12:12	12:14	12:16	12:17	12:19	12:21	12:22	12:23	12:24	12:26	12:27	12:28	12:31	12:33	12:33	12:34	12:35	12:39	12:41	12:42	12:43	12:47	12:48	12:50	13:07
25便	13:05	13:06	13:07	13:09	13:11	13:12	13:14	13:16	13:17	13:18	13:19	13:21	13:22	13:23	13:26	13:28	13:28	13:29	13:30	13:34	13:36	13:37	13:38	13:42	13:43	13:45	14:02
27便	13:35	13:36	13:37	13:39	13:41	13:42	13:44	13:46	13:47	13:48	13:49	13:51	13:52	13:53	13:56	13:58	13:58	13:59	14:00	14:04	14:06	14:07	14:08	14:12	14:13	14:15	14:32
29便	14:10	14:11	14:12	14:14	14:16	14:17	14:19	14:21	14:22	14:23	14:24	14:26	14:27	14:28	14:31	14:33	14:33	14:34	14:35	14:39	14:41	14:42	14:43	14:47	14:48	14:50	15:07
31便	14:40	14:41	14:42	14:44	14:46	14:47	14:49	14:51	14:52	14:53	14:54	14:56	14:57	14:58	15:01	15:03	15:03	15:04	15:05	15:09	15:11	15:12	15:13	15:17	15:18	15:20	15:37
33便	15:25	15:26	15:27	15:29	15:31	15:32	15:34	15:36	15:37	15:38	15:39	15:41	15:42	15:43	15:46	15:48	15:48	15:49	15:50	15:54	15:56	15:57	15:58	16:02	16:03	16:05	16:22
35便	15:55	15:56	15:57	15:59	16:01	16:02	16:04	16:06	16:07	16:08	16:09	16:11	16:12	16:13	16:16	16:18	16:18	16:19	16:20	16:24	16:26	16:27	16:28	16:32	16:33	16:35	16:52
37便	—	—	—	—	16:40	16:41	16:43	16:45	16:46	16:47	16:48	16:50	16:51	16:52	16:55	16:57	16:57	16:58	16:59	17:03	17:05	17:06	17:07	17:11	17:12	17:14	17:35
39便	—	—	—	—	17:10	17:11	17:13	17:15	17:16	17:17	17:18	17:20	17:21	17:22	17:25	17:27	17:27	17:28	17:29	17:33	17:35	17:36	17:37	17:41	17:42	17:44	18:10
41便	—	—	—	—	17:45	17:46	17:48	17:50	17:51	17:52	17:53	17:55	17:56	17:57	18:00	18:02	18:02	18:03	18:04	18:08	18:10	18:11	18:12	18:16	18:17	18:19	18:45
43便	—	—	—	—	18:20	18:21	18:23	18:25	18:26	18:27	18:28	18:30	18:31	18:32	18:35	18:37	18:37	18:38	18:39	18:43	18:45	18:46	18:47	18:51	18:52	18:54	19:15
45便	—	—	—	—	19:00	19:01	19:03	19:05	19:06	19:07	19:08	19:10	19:11	19:12	19:15	19:17	19:17	19:18	19:19	19:23	19:25	19:26	19:27	19:31	19:32	19:34	19:52
47便	—	—	—	—	20:00	20:01	20:03	20:05	20:06	20:07	20:08	20:10	20:11	20:12	20:15	20:17	20:17	20:18	20:19	20:23	20:25	20:26	20:27	20:31	20:32	20:34	20:52
49便	—	—	—	—	20:30	20:31	20:33	20:35	20:36	20:37	20:38	20:40	20:41	20:42	20:45	20:47	20:47	20:48	20:49	20:53	20:55	20:56	20:57	21:01	21:02	21:04	21:22
51便	—	—	—	—	21:10	21:11	21:13	21:15	21:16	21:17	21:18	21:20	21:21	21:22	21:25	21:27	21:27	21:28	21:29	21:33	21:35	21:36	21:37	21:41	21:42	21:44	22:02

N 南部シャトル時刻表 休日

※土・日・祝及び年末年始(12/29~1/3)

A	N27	N26	N25	N24	N23	N22	N21	N20	N19	N18	N17	N16	N15	N14	N13	N12	N11	N10	N09	N08	N07	N06	N05	N04	N03	N02	N01
休日	上り	上り	上り	上り	上り	上り	上り	上り	上り	上り	上り	上り	上り	上り	上り	上り	上り	上り	上り	上り	上り	上り	上り	上り	上り	上り	上り
	上り	上り	上り	上り	上り	上り	上り	上り	上り	上り	上り	上り	上り	上り	上り	上り	上り	上り	上り	上り	上り	上り	上り	上り	上り	上り	上り
1便	—	—	—	—	6:05	6:06	6:08	6:10	6:11	6:12	6:13	6:15	6:16	6:17	6:20	6:22	6:22	6:23	6:24	6:28	6:30	6:31	6:32	6:36	6:37	6:39	6:52
3便	—	—	—	—	6:50	6:51	6:53	6:55	6:56	6:57	6:58	7:00	7:01	7:02	7:05	7:07	7:07	7:08	7:09	7:13	7:15	7:16	7:17	7:21	7:22	7:24	7:37
5便	—	—	—	—	7:25	7:26	7:28	7:30	7:31	7:32	7:33	7:35	7:36	7:37	7:40	7:42	7:42	7:43	7:44	7:48	7:50	7:51	7:52	7:56	7:57	7:59	8:17
7便	—	—	—	—	8:20	8:21	8:23	8:25	8:26	8:27	8:28	8:30	8:31	8:32	8:35	8:37	8:37	8:38	8:39	8:43	8:45	8:46	8:47	8:51	8:52	8:54	9:12
9便	—	—	—	—	9:10	9:11	9:13	9:15	9:16	9:17	9:18	9:20	9:21	9:22	9:25	9:27	9:27	9:28	9:29	9:33	9:35	9:36	9:37	9:41	9:42	9:44	10:02
11便	9:50	9:51	9:52	9:54	9:56	9:57	9:59	10:01	10:02	10:03	10:04	10:06	10:07	10:08	10:11	10:13	10:13	10:14	10:15	10:19	10:21	10:22	10:23	10:27	10:28	10:30	10:47
13便	10:40	10:41	10:42	10:44	10:46	10:47	10:49	10:51	10:52	10:53	10:54	10:56	10:57	10:58	11:01	11:03	11:03	11:04	11:05	11:09	11:11	11:12	11:13	11:17	11:18	11:20	11:37
15便	11:30	11:31	11:32	11:34	11:36	11:37	11:39	11:41	11:42	11:43	11:44	11:46	11:47	11:48	11:51	11:53	11:53	11:54	11:55	11:59	12:01	12:02	12:03	12:07	12:08	12:10	12:27
17便	12:05	12:06	12:07	12:09	12:11	12:12	12:14	12:16	12:17	12:18	12:19	12:21	12:22	12:23	12:26	12:28	12:28	12:29	12:30	12:34	12:36	12:37	12:38	12:42	12:43	12:45	13:02
19便	13:05	13:06	13:07	13:09	13:11	13:12	13:14	13:16	13:17	13:18	13:19	13:21	13:22	13:23	13:26	13:28	13:28	13:29	13:30	13:34	13:36	13:37	13:38	13:42	13:43	13:45	14:02
21便	14:00	14:01	14:02	14:04	14:06	14:07	14:09	14:11	14:12	14:13	14:14	14:16	14:17	14:18	14:21	14:23	14:23	14:24	14:25	14:29	14:31	14:32	14:33	14:37	14:38	14:40	14:57
23便	15:20	15:21	15:22	15:24	15:26	15:27	15:29	15:31	15:32	15:33	15:34	15:36	15:37	15:38	15:41	15:43	15:43	15:44	15:45	15:49	15:51	15:52	15:53	15:57	15:58	16:00	16:17
25便	16:00	16:01	16:02	16:04	16:06	16:07	16:09	16:11	16:12	16:13	16:14	16:16	16:17	16:18	16:21	16:23	16:23	16:24	16:25	16:29	16:31	16:32	16:33	16:37	16:38	16:40	16:57
27便	—	—	—	—	16:40	16:41	16:43	16:45	16:46	16:47	16:48	16:50	16:51	16:52	16:55	16:57	16:57	16:58	16:59	17:03	17:05	17:06	17:07	17:11	17:12		

B 平日 下り	N01 つくばセンター (つくば駅)	N02 小池	N03 松代一丁目	N04 松代	N05 果樹研究所 入口	N06 榎戸	N07 谷田部車庫	N08 農林団地中央	N09 農業環境技術 研究所	N10 高野台	N11 高野台中央	N12 理化学研究所	N13 牧園中央	N14 菅間	N15 高崎中学校	N16 高崎中央	N17 高見原団地 入口	N18 高見原中央	N19 高見原南	N20 新山	N21 田宮町	N22 弁天前	N23 釜崎窓口 センター	N24 森の里団地 入口	N25 釜崎運動公園	N26 下岩崎	N27 釜崎老人福祉 センター
2便	7:10	7:14	7:16	7:17	7:21	7:23	7:24	7:28	7:29	7:32	7:32	7:35	7:37	7:40	7:41	7:42	7:44	7:45	7:46	7:47	7:49	7:52	8:05	—	—	—	—
4便	7:27	7:31	7:33	7:34	7:38	7:40	7:41	7:45	7:46	7:49	7:49	7:52	7:54	7:57	7:58	7:59	8:01	8:02	8:03	8:04	8:06	8:09	8:22	—	—	—	—
6便	7:45	7:49	7:51	7:52	7:56	7:58	7:59	8:03	8:04	8:07	8:07	8:10	8:12	8:15	8:16	8:17	8:19	8:20	8:21	8:22	8:24	8:27	8:45	—	—	—	—
8便	8:30	8:34	8:36	8:37	8:41	8:43	8:44	8:48	8:49	8:52	8:52	8:55	8:57	9:00	9:01	9:02	9:04	9:05	9:06	9:07	9:09	9:12	9:15	9:17	9:18	9:19	9:30
10便	9:30	9:34	9:36	9:37	9:41	9:43	9:44	9:48	9:49	9:52	9:52	9:55	9:57	10:00	10:01	10:02	10:04	10:05	10:06	10:07	10:09	10:12	10:15	10:17	10:18	10:19	10:27
12便	9:50	9:54	9:56	9:57	10:01	10:03	10:04	10:08	10:09	10:12	10:12	10:15	10:17	10:20	10:21	10:22	10:24	10:25	10:26	10:27	10:29	10:32	10:35	10:37	10:38	10:39	10:47
14便	10:20	10:24	10:26	10:27	10:31	10:33	10:34	10:38	10:39	10:42	10:42	10:45	10:47	10:50	10:51	10:52	10:54	10:55	10:56	10:57	10:59	11:02	11:05	11:07	11:08	11:09	11:17
16便	10:55	10:59	11:01	11:02	11:06	11:08	11:09	11:13	11:14	11:17	11:17	11:20	11:22	11:25	11:26	11:27	11:29	11:30	11:31	11:32	11:34	11:37	11:40	11:42	11:43	11:44	11:52
18便	11:45	11:49	11:51	11:52	11:56	11:58	11:59	12:03	12:04	12:07	12:07	12:10	12:12	12:15	12:16	12:17	12:19	12:20	12:21	12:22	12:24	12:27	12:30	12:32	12:33	12:34	12:42
20便	12:25	12:29	12:31	12:32	12:36	12:38	12:39	12:43	12:44	12:47	12:47	12:50	12:52	12:55	12:56	12:57	12:59	13:00	13:01	13:02	13:04	13:07	13:10	13:12	13:13	13:14	13:22
22便	13:05	13:09	13:11	13:12	13:16	13:18	13:19	13:23	13:24	13:27	13:27	13:30	13:32	13:35	13:36	13:37	13:39	13:40	13:41	13:42	13:44	13:47	13:50	13:52	13:53	13:54	14:02
24便	13:30	13:34	13:36	13:37	13:41	13:43	13:44	13:48	13:49	13:52	13:52	13:55	13:57	14:00	14:01	14:02	14:04	14:05	14:06	14:07	14:09	14:12	14:15	14:17	14:18	14:19	14:27
26便	14:15	14:19	14:21	14:22	14:26	14:28	14:29	14:33	14:34	14:37	14:37	14:40	14:42	14:45	14:46	14:47	14:49	14:50	14:51	14:52	14:54	14:57	15:00	15:02	15:03	15:04	15:12
28便	14:45	14:49	14:51	14:52	14:56	14:58	14:59	15:03	15:04	15:07	15:07	15:10	15:12	15:15	15:16	15:17	15:19	15:20	15:21	15:22	15:24	15:27	15:30	15:32	15:33	15:34	15:42
30便	15:30	15:34	15:36	15:37	15:41	15:43	15:44	15:48	15:49	15:52	15:52	15:55	15:57	16:00	16:01	16:02	16:04	16:05	16:06	16:07	16:09	16:12	16:22	—	—	—	—
32便	15:55	15:59	16:01	16:02	16:06	16:08	16:09	16:13	16:14	16:17	16:17	16:20	16:22	16:25	16:26	16:27	16:29	16:30	16:31	16:32	16:34	16:37	16:47	—	—	—	—
34便	16:35	16:39	16:41	16:42	16:46	16:48	16:49	16:53	16:54	16:57	16:57	17:00	17:02	17:05	17:06	17:07	17:09	17:10	17:11	17:12	17:14	17:17	17:27	—	—	—	—
36便	17:05	17:09	17:11	17:12	17:16	17:18	17:19	17:24	17:26	17:29	17:29	17:34	17:36	17:39	17:40	17:41	17:43	17:44	17:45	17:46	17:48	17:51	18:10	—	—	—	—
38便	17:50	17:54	17:56	17:57	18:01	18:03	18:04	18:08	18:09	18:12	18:12	18:15	18:17	18:20	18:21	18:22	18:24	18:25	18:26	18:27	18:29	18:32	18:50	—	—	—	—
40便	18:20	18:24	18:26	18:27	18:31	18:33	18:34	18:38	18:39	18:42	18:42	18:45	18:47	18:50	18:51	18:52	18:54	18:55	18:56	18:57	18:59	19:02	19:15	—	—	—	—
42便	18:55	18:59	19:01	19:02	19:06	19:08	19:09	19:13	19:14	19:17	19:17	19:20	19:22	19:25	19:26	19:27	19:29	19:30	19:31	19:32	19:34	19:37	19:50	—	—	—	—
44便	19:25	19:29	19:31	19:32	19:36	19:38	19:39	19:43	19:44	19:47	19:47	19:50	19:52	19:55	19:56	19:57	19:59	20:00	20:01	20:02	20:04	20:07	20:17	—	—	—	—
46便	20:05	20:09	20:11	20:12	20:16	20:18	20:19	20:23	20:24	20:27	20:27	20:30	20:32	20:35	20:36	20:37	20:39	20:40	20:41	20:42	20:44	20:47	20:57	—	—	—	—
48便	21:05	21:09	21:11	21:12	21:16	21:18	21:19	21:23	21:24	21:27	21:27	21:30	21:32	21:35	21:36	21:37	21:39	21:40	21:41	21:42	21:44	21:47	21:52	—	—	—	—
50便	21:40	21:44	21:46	21:47	21:51	21:53	21:54	21:58	21:59	22:02	22:02	22:05	22:07	22:10	22:11	22:12	22:14	22:15	22:16	22:17	22:19	22:22	22:27	—	—	—	—
52便	22:20	22:24	22:26	22:27	22:31	22:33	22:34	22:38	22:39	22:42	22:42	22:45	22:47	22:50	22:51	22:52	22:54	22:55	22:56	22:57	22:59	23:02	23:07	—	—	—	—

B 休日 下り	N01 つくばセンター (つくば駅)	N02 小池	N03 松代一丁目	N04 松代	N05 果樹研究所 入口	N06 榎戸	N07 谷田部車庫	N08 農林団地中央	N09 農業環境技術 研究所	N10 高野台	N11 高野台中央	N12 理化学研究所	N13 牧園中央	N14 菅間	N15 高崎中学校	N16 高崎中央	N17 高見原団地 入口	N18 高見原中央	N19 高見原南	N20 新山	N21 田宮町	N22 弁天前	N23 釜崎窓口 センター	N24 森の里団地 入口	N25 釜崎運動公園	N26 下岩崎	N27 釜崎老人福祉 センター
2便	7:10	7:14	7:16	7:17	7:21	7:23	7:24	7:28	7:29	7:32	7:32	7:35	7:37	7:40	7:41	7:42	7:44	7:45	7:46	7:47	7:49	7:52	8:02	—	—	—	—
4便	7:50	7:54	7:56	7:57	8:01	8:03	8:04	8:08	8:09	8:12	8:12	8:15	8:17	8:20	8:21	8:22	8:24	8:25	8:26	8:27	8:29	8:32	8:42	—	—	—	—
6便	8:30	8:34	8:36	8:37	8:41	8:43	8:44	8:48	8:49	8:52	8:52	8:55	8:57	9:00	9:01	9:02	9:04	9:05	9:06	9:07	9:09	9:12	9:15	9:17	9:18	9:19	9:30
8便	9:30	9:34	9:36	9:37	9:41	9:43	9:44	9:48	9:49	9:52	9:52	9:55	9:57	10:00	10:01	10:02	10:04	10:05	10:06	10:07	10:09	10:12	10:15	10:17	10:18	10:19	10:27
10便	10:20	10:24	10:26	10:27	10:31	10:33	10:34	10:38	10:39	10:42	10:42	10:45	10:47	10:50	10:51	10:52	10:54	10:55	10:56	10:57	10:59	11:02	11:05	11:07	11:08	11:09	11:17
12便	11:00	11:04	11:06	11:07	11:11	11:13	11:14	11:18	11:19	11:22	11:22	11:25	11:27	11:30	11:31	11:32	11:34	11:35	11:36	11:37	11:39	11:42	11:45	11:47	11:48	11:49	11:57
14便	11:55	11:59	12:01	12:02	12:06	12:08	12:09	12:13	12:14	12:17	12:17	12:20	12:22	12:25	12:26	12:27	12:29	12:30	12:31	12:32	12:34	12:37	12:40	12:42	12:43	12:44	12:52
16便	12:40	12:44	12:46	12:47	12:51	12:53	12:54	12:58	12:59	13:02	13:02	13:05	13:07	13:10	13:11	13:12	13:14	13:15	13:16	13:17	13:19	13:22	13:25	13:27	13:28	13:29	13:37
18便	13:25	13:29	13:31	13:32	13:36	13:38	13:39	13:43	13:44	13:47	13:47	13:50	13:52	13:55	13:56	13:57	13:59	14:00	14:01	14:02	14:04	14:07	14:10	14:12	14:13	14:14	14:22
20便	14:15	14:19	14:21	14:22	14:26	14:28	14:29	14:33	14:34	14:37	14:37	14:40	14:42	14:45	14:46	14:47	14:49	14:50	14:51	14:52	14:54	14:57	15:00	15:02	15:03	15:04	15:12
22便	15:25	15:29	15:31	15:32	15:36	15:38	15:39	15:43	15:44	15:47	15:47	15:50	15:52	15:55	15:56	15:57	15:59	16:00	16:01	16:02	16:04	16:07	16:17	—	—	—	—
24便	16:30	16:34	16:36	16:37	16:41	16:43	16:44	16:48	16:49	16:52	16:52	16:55	16:57	17:00	17:01	17:02	17:04	17:05	17:06	17:07	17:09	17:12	17:22	—	—	—	—
26便	17:25	17:29	17:31	17:32	17:36	17:38	17:39	17:43	17:44	17:47	17:47	17:50	17:52	17:55	17:56	17:57	17:59	18:00	18:01	18:02	18:04	18:07	18:20	—	—	—	—
28便	17:50	17:54	17:56	17:57	18:01	18:03	18:04	18:08	18:09	18:12	18:12	18:15	18:17	18:20	18:21	18:22	18:24	18:25	18:26	18:27	18:29	18:32	18:50	—	—	—	—
30便	18:20	18:24	18:26	18:27	18:31	18:33	18:34	18:38	18:39	18:42	18:42	18:45	18:47	18:50	18:51	18:52	18:54	18:55	18:56	18:57	18:59	19:02	19:15	—	—	—	—
32便	19:05	19:09	19:11	19:12	19:16	19:18	19:19	19:23	19:24	19:27	19:27	19:30	19:32	19:35	19:36	19:37	19:39	19:40	19:41	19:42	19:44	19:47	19:57	—	—	—	—
34便	20:05	20:09	20:11	20:12	20:16	20:18	20:19	20:23	20:24	20:27	20:27	20:30	20:32	20:35	20:36	2											

平日・休日で時刻表が変わりますのでご注意ください。

※バス停通過時刻は、道路事情により遅れる場合があります。

J 自由ヶ丘シャトル時刻表 平日

A	J24	J23	J22	J21	J20	J19	J18	J15	J16	J17	J16	J15	J14	J13	J12	J11	J10	J09	J08	J07	J06	J05	J04	J03	J02	J01
平日 上り	富士見台	富士見台入口	細見入口	あしび野	自由ヶ丘団地中央	自由ヶ丘団地	下岩崎	荃崎運動公園	森の里団地入口	荃崎窓口センター	森の里団地入口	荃崎運動公園	上岩崎	梅ヶ丘団地	荃崎高校北	駒込	緑ヶ丘団地	観音台一丁目	羽成公園	羽成児童公園	農林団地中央	谷田部車庫	上横場 交差点東	谷田部老人福祉センター	谷田部窓口センター	みどりの駅
1便	6:00	6:01	6:02	6:03	6:04	6:05	6:09	6:11	6:13	6:17	6:19	6:21	6:23	6:24	6:27	6:28	6:34	6:41	6:42	—	6:44	6:47	6:50	6:54	6:58	7:15
3便	7:30	7:31	7:32	7:33	7:34	7:35	7:39	7:41	7:43	7:47	7:49	7:51	7:53	7:54	7:57	7:58	8:04	8:11	8:12	8:14	8:17	8:20	8:23	8:27	8:31	8:46
5便	9:10	9:11	9:12	9:13	9:14	9:15	9:19	9:21	9:23	9:27	9:29	9:31	9:33	9:34	9:37	9:38	9:44	9:51	9:52	9:54	9:57	10:00	10:03	10:07	10:11	10:26
7便	10:30	10:31	10:32	10:33	10:34	10:35	10:39	10:41	10:43	10:47	10:49	10:51	10:53	10:54	10:57	10:58	11:04	11:11	11:12	11:14	11:17	11:20	11:23	11:27	11:31	11:46
9便	12:20	12:21	12:22	12:23	12:24	12:25	12:29	12:31	12:33	12:37	12:39	12:41	12:43	12:44	12:47	12:48	12:54	13:01	13:02	—	13:04	13:07	13:10	13:14	13:18	13:30
11便	13:40	13:41	13:42	13:43	13:44	13:45	13:49	13:51	13:53	13:57	13:59	14:01	14:03	14:04	14:07	14:08	14:14	14:21	14:22	—	14:24	14:27	14:30	14:34	14:38	14:50
13便	15:25	15:26	15:27	15:28	15:29	15:30	15:34	15:36	15:38	15:42	15:44	15:46	15:48	15:49	15:52	15:53	15:59	16:06	16:07	—	16:09	16:12	16:15	16:19	16:23	16:35
15便	16:50	16:51	16:52	16:53	16:54	16:55	16:59	17:01	17:03	17:07	17:09	17:11	17:13	17:14	17:17	17:18	17:24	17:31	17:32	—	17:34	17:37	17:40	17:44	17:51	18:10
17便	18:10	18:11	18:12	18:13	18:14	18:15	18:19	18:21	18:23	18:27	18:29	18:31	18:33	18:34	18:37	18:38	18:44	18:51	18:52	—	18:54	18:57	19:00	19:04	19:08	19:25

J 自由ヶ丘シャトル時刻表 休日 ※土・日・祝及び年末年始(12/29~1/3)

A	J24	J23	J22	J21	J20	J19	J18	J15	J16	J17	J16	J15	J14	J13	J12	J11	J10	J09	J08	J07	J06	J05	J04	J03	J02	J01
休日 上り	富士見台	富士見台入口	細見入口	あしび野	自由ヶ丘団地中央	自由ヶ丘団地	下岩崎	荃崎運動公園	森の里団地入口	荃崎窓口センター	森の里団地入口	荃崎運動公園	上岩崎	梅ヶ丘団地	荃崎高校北	駒込	緑ヶ丘団地	観音台一丁目	羽成公園	羽成児童公園	農林団地中央	谷田部車庫	上横場 交差点東	谷田部老人福祉センター	谷田部窓口センター	みどりの駅
1便	6:30	6:31	6:32	6:33	6:34	6:35	6:39	6:41	6:43	6:47	6:49	6:51	6:53	6:54	6:57	6:58	7:04	7:11	7:12	—	7:14	7:17	7:20	7:24	7:28	7:45
3便	8:00	8:01	8:02	8:03	8:04	8:05	8:09	8:11	8:13	8:17	8:19	8:21	8:23	8:24	8:27	8:28	8:34	8:41	8:42	8:44	8:47	8:50	8:53	8:57	9:01	9:16
5便	9:30	9:31	9:32	9:33	9:34	9:35	9:39	9:41	9:43	9:47	9:49	9:51	9:53	9:54	9:57	9:58	10:04	10:11	10:12	10:14	10:17	10:20	10:23	10:27	10:31	10:46
7便	11:10	11:11	11:12	11:13	11:14	11:15	11:19	11:21	11:23	11:27	11:29	11:31	11:33	11:34	11:37	11:38	11:44	11:51	11:52	11:54	11:57	12:00	12:03	12:07	12:11	12:26
9便	14:00	14:01	14:02	14:03	14:04	14:05	14:09	14:11	14:13	14:17	14:19	14:21	14:23	14:24	14:27	14:28	14:34	14:41	14:42	—	14:44	14:47	14:50	14:54	14:58	15:10
11便	17:00	17:01	17:02	17:03	17:04	17:05	17:09	17:11	17:13	17:17	17:19	17:21	17:23	17:24	17:27	17:28	17:34	17:41	17:42	—	17:44	17:47	17:50	17:54	17:58	18:10
13便	17:45	17:46	17:47	17:48	17:49	17:50	17:54	17:56	17:58	18:02	18:04	18:06	18:08	18:09	18:12	18:13	18:19	18:26	18:27	—	18:29	18:32	18:35	18:39	18:43	18:55

Ku 荃崎シャトル時刻表 平日

A	Ku25	Ku24	Ku23	Ku22	Ku21	Ku20	Ku19	Ku18	Ku17	Ku16	Ku15	Ku14	Ku13	Ku12	Ku11	Ku10	Ku09	Ku08	Ku07	Ku06	Ku05	Ku04	Ku03	Ku02	Ku01	
平日 上り	富士見台	富士見台入口	細見入口	あしび野公園	あしび野	中央	自由ヶ丘団地	自由ヶ丘団地	レイクサイド つくば入口	大舟戸原	上岩崎入口	荃崎みなみ郵便局	荃崎第二小学校	下岩崎	荃崎運動公園	森の里団地入口	荃崎窓口センター	弁天前	城山団地南	城山団地中央	高崎南	高見原団地入口	高見原中央	高見原南	新山	牛久駅西口
1便	6:20	6:21	6:22	6:26	6:28	6:29	6:32	6:33	6:34	6:35	6:39	6:40	6:42	6:44	6:45	6:50	6:51	6:53	6:54	6:55	6:57	6:58	6:59	7:00	7:10	
3便	7:35	7:36	7:37	7:41	7:43	7:44	7:47	7:48	7:49	7:50	7:54	7:55	7:57	7:59	8:00	8:05	8:06	8:08	8:09	8:10	8:12	8:13	8:14	8:15	8:25	
5便	8:35	8:36	8:37	8:41	8:43	8:44	8:47	8:48	8:49	8:50	8:54	8:55	8:57	8:59	9:00	9:05	9:06	9:08	9:09	9:10	9:12	9:13	9:14	9:15	9:25	
7便	9:45	9:46	9:47	9:51	9:53	9:54	9:57	9:58	9:59	10:00	10:04	10:05	10:07	10:09	10:10	10:15	10:16	10:18	10:19	10:20	10:22	10:23	10:24	10:25	10:35	
9便	11:05	11:06	11:07	11:11	11:13	11:14	11:17	11:18	11:19	11:20	11:24	11:25	11:27	11:29	11:30	11:35	11:36	11:38	11:39	11:40	11:42	11:43	11:44	11:45	11:55	
11便	12:30	12:31	12:32	12:36	12:38	12:39	12:42	12:43	12:44	12:45	12:49	12:50	12:52	12:54	12:55	13:00	13:01	13:03	13:04	13:05	13:07	13:08	13:09	13:10	13:20	
13便	13:55	13:56	13:57	14:01	14:03	14:04	14:07	14:08	14:09	14:10	14:14	14:15	14:17	14:19	14:20	14:25	14:26	14:28	14:29	14:30	14:32	14:33	14:34	14:35	14:45	
15便	15:15	15:16	15:17	15:21	15:23	15:24	15:27	15:28	15:29	15:30	15:34	15:35	15:37	15:39	15:40	15:45	15:46	15:48	15:49	15:50	15:52	15:53	15:54	15:55	16:05	
17便	16:30	16:31	16:32	16:36	16:38	16:39	16:42	16:43	16:44	16:45	16:49	16:50	16:52	16:54	16:55	17:00	17:01	17:03	17:04	17:05	17:07	17:08	17:09	17:10	17:20	
19便	18:00	18:01	18:02	18:06	18:08	18:09	18:12	18:13	18:14	18:15	18:19	18:20	18:22	18:24	18:25	18:30	18:31	18:33	18:34	18:35	18:37	18:38	18:39	18:40	18:50	

Ku 荃崎シャトル時刻表 休日 ※土・日・祝及び年末年始(12/29~1/3)

A	Ku25	Ku24	Ku23	Ku22	Ku21	Ku20	Ku19	Ku18	Ku17	Ku16	Ku15	Ku14	Ku13	Ku12	Ku11	Ku10	Ku09	Ku08	Ku07	Ku06	Ku05	Ku04	Ku03	Ku02	Ku01	
休日 上り	富士見台	富士見台入口	細見入口	あしび野公園	あしび野	中央	自由ヶ丘団地	自由ヶ丘団地	レイクサイド つくば入口	大舟戸原	上岩崎入口	荃崎みなみ郵便局	荃崎第二小学校	下岩崎	荃崎運動公園	森の里団地入口	荃崎窓口センター	弁天前	城山団地南	城山団地中央	高崎南	高見原団地入口	高見原中央	高見原南	新山	牛久駅西口
1便	6:25	6:26	6:27	6:31	6:33	6:34	6:37	6:38	6:39	6:40	6:44	6:45	6:47	6:49	6:50	6:55	6:56	6:58	6:59	7:00	7:02	7:03	7:04	7:05	7:15	
3便	8:10	8:11	8:12	8:16	8:18	8:19	8:22	8:23	8:24	8:25	8:29	8:30	8:32	8:34	8:35	8:40	8:41	8:43	8:44	8:45	8:47	8:48	8:49	8:50	9:00	
5便	9:00	9:01	9:02	9:06	9:08	9:09	9:12	9:13	9:14	9:15	9:19	9:20	9:22	9:24	9:25	9:30	9:31	9:33	9:34	9:35	9:37	9:38	9:39	9:40	9:50	
7便	10:30	10:31	10:32	10:36	10:38	10:39	10:42	10:43	10:44	10:45	10:49	10:50	10:52	10:54	10:55	11:00	11:01	11:03	11:04	11:05	11:07	11:08	11:09	11:10	11:20	
9便	12:30	12:31	12:32	12:36	12:38	12:39	12:42	12:43	12:44	12:45	12:49	12:50	12:52	12:54	12:55	13:00	13:01	13:03	13:04	13:05	13:07	13:08	13:09	13:10	13:20	
11便	14:10	14:11	14:12	14:16	14:18	14:19	14:22	14:23	14:24	14:25	14:29	14:30	14:32	14:34	14:35	14:40	14:41	14:43	14:44	14:45	14:47	14:48	14:49	14:50	15:00	
13便	15:10	15:11	15:12	15:16	15:18	15:19	15:22	15:23	15:24	15:25	15:29	15:30	15:32	15:34	15:35	15:40	15:41	15:43	15:44	15:45	15:47	15:48	15:49	15:50	16:00	
15便	16:40	16:41	16:42	16:46	16:48	16:49	16:52	16:53	16:54	16:55	16:59	17:00	17:02	17:04	17:05	17:10	17:11	17:13	17:14	17:15	17:17	17:18	17:19	17:20	17:30	

B 平日 下り	J01	J02	J03	J04	J05	J06	J07	J08	J09	J10	J11	J12	J13	J14	J15	J16	J17	J18	J19	J20	J21	J22	J23	J24		
	みどりの駅 センター	谷田部窓 口	谷田部老人 福祉センタ ー	上横場 交差点東	谷田部車 庫	農林団地中 央	羽成児童公 園	羽成公園	観音台一丁 目	緑が丘団地	駒込	荃崎高校北	梅ヶ丘団地	上岩崎	荃崎運動公園 入口	森の里団地 入口	荃崎窓 口	森の里団地 入口	荃崎運動公園	下岩崎	自由ヶ丘団 地	団地中央	自由ヶ丘	あしび野	細見入口	富士見台入 口
2便	7:35	7:43	7:45	7:48	7:52	7:55	—	7:57	7:58	8:12	8:15	8:16	8:19	8:20	8:22	8:24	8:28	8:29	8:31	8:33	8:37	8:38	8:39	8:40	8:41	8:50
4便	9:00	9:07	9:09	9:12	9:16	9:19	—	9:21	9:22	9:32	9:35	9:36	9:39	9:40	9:42	9:44	9:48	9:49	9:51	9:53	9:57	9:58	9:59	10:00	10:01	10:10
6便	10:40	10:47	10:49	10:52	10:56	10:59	—	11:01	11:02	11:12	11:15	11:16	11:19	11:20	11:22	11:24	11:28	11:29	11:31	11:33	11:37	11:38	11:39	11:40	11:41	11:50
8便	12:10	12:17	12:19	12:22	12:26	12:29	—	12:32	12:34	12:35	12:45	12:48	12:49	12:52	12:53	12:55	12:57	13:01	13:02	13:04	13:06	13:10	13:11	13:12	13:13	13:26
10便	13:55	14:02	14:04	14:07	14:11	14:14	—	14:17	14:19	14:20	14:30	14:33	14:34	14:37	14:38	14:40	14:42	14:46	14:47	14:49	14:51	14:55	14:56	14:57	14:58	15:11
12便	15:05	15:12	15:14	15:17	15:21	15:24	—	15:27	15:29	15:30	15:40	15:43	15:44	15:47	15:48	15:50	15:52	15:56	15:59	16:01	16:05	16:06	16:07	16:08	16:09	16:21
14便	16:45	16:52	16:54	16:57	17:01	17:04	—	17:06	17:07	17:17	17:20	17:21	17:24	17:25	17:27	17:29	17:33	17:34	17:36	17:38	17:42	17:43	17:44	17:45	17:46	17:55
16便	18:20	18:28	18:30	18:33	18:37	18:40	—	18:42	18:43	18:57	19:00	19:01	19:04	19:05	19:07	19:09	19:13	19:14	19:16	19:18	19:22	19:23	19:24	19:25	19:26	19:35
18便	19:40	19:47	19:49	19:52	19:56	19:59	—	20:01	20:02	20:12	20:15	20:16	20:19	20:20	20:22	20:24	20:28	20:29	20:31	20:33	20:37	20:38	20:39	20:40	20:41	20:50

B 休日 下り	J01	J02	J03	J04	J05	J06	J07	J08	J09	J10	J11	J12	J13	J14	J15	J16	J17	J18	J19	J20	J21	J22	J23	J24		
	みどりの駅 センター	谷田部窓 口	谷田部老人 福祉センタ ー	上横場 交差点東	谷田部車 庫	農林団地中 央	羽成児童公 園	羽成公園	観音台一丁 目	緑が丘団地	駒込	荃崎高校北	梅ヶ丘団地	上岩崎	荃崎運動公園 入口	森の里団地 入口	荃崎窓 口	森の里団地 入口	荃崎運動公園	下岩崎	自由ヶ丘団 地	団地中央	自由ヶ丘	あしび野	細見入口	富士見台入 口
2便	8:00	8:08	8:10	8:13	8:17	8:20	—	8:22	8:23	8:37	8:40	8:41	8:44	8:45	8:47	8:49	8:53	8:54	8:56	8:58	9:02	9:03	9:04	9:05	9:06	9:15
4便	9:40	9:47	9:49	9:52	9:56	9:59	—	10:01	10:02	10:12	10:15	10:16	10:19	10:20	10:22	10:24	10:28	10:29	10:31	10:33	10:37	10:38	10:39	10:40	10:41	10:50
6便	11:10	11:17	11:19	11:22	11:26	11:29	—	11:32	11:34	11:35	11:45	11:48	11:49	11:52	11:53	11:55	11:57	12:01	12:02	12:04	12:06	12:10	12:11	12:12	12:13	12:26
8便	12:45	12:52	12:54	12:57	13:01	13:04	—	13:07	13:09	13:10	13:20	13:23	13:24	13:27	13:28	13:30	13:32	13:36	13:37	13:39	13:41	13:45	13:46	13:47	13:48	14:01
10便	15:30	15:37	15:39	15:42	15:46	15:49	—	15:52	15:54	15:55	16:05	16:08	16:09	16:12	16:13	16:15	16:17	16:21	16:22	16:24	16:26	16:30	16:31	16:32	16:33	16:46
12便	16:20	16:27	16:29	16:32	16:36	16:39	—	16:41	16:42	16:52	16:55	16:56	16:59	17:00	17:02	17:04	17:08	17:09	17:11	17:13	17:17	17:18	17:19	17:20	17:21	17:30
14便	19:10	19:17	19:19	19:22	19:26	19:29	—	19:31	19:32	19:42	19:45	19:46	19:49	19:50	19:52	19:54	19:58	19:59	20:01	20:03	20:07	20:08	20:09	20:10	20:11	20:20

B 平日 下り	Ku01	Ku02	Ku03	Ku04	Ku05	Ku06	Ku07	Ku08	Ku09	Ku10	Ku11	Ku12	Ku13	Ku14	Ku15	Ku16	Ku17	Ku18	Ku19	Ku20	Ku21	Ku22	Ku23	Ku24	Ku25
	牛久 駅西口	新山	高見原南	高見原中央	高見原団地 入口	高崎南	城山団地中 央	城山団地南	弁天前	荃崎窓 口	森の里団地 入口	荃崎運動公園	下岩崎	荃崎第二 小学校	郵便局	上岩崎入 口	大舟戸原	つくば入 口	レイクサイ ド	自由ヶ丘団 地	自由ヶ丘団 地	あしび野 中央	あしび野公園	細見入口	富士見台入 口
2便	7:35	7:42	7:43	7:45	7:46	7:47	7:49	7:50	7:52	7:55	7:57	7:59	8:01	8:02	8:05	8:06	8:07	8:08	8:10	8:12	8:13	8:16	8:18	8:20	8:25
4便	8:40	8:47	8:48	8:50	8:51	8:52	8:54	8:55	8:57	9:00	9:02	9:04	9:06	9:07	9:10	9:11	9:12	9:13	9:15	9:17	9:18	9:21	9:23	9:25	9:30
6便	9:40	9:47	9:48	9:50	9:51	9:52	9:54	9:55	9:57	10:00	10:02	10:04	10:06	10:07	10:10	10:11	10:12	10:13	10:15	10:17	10:18	10:21	10:23	10:25	10:30
8便	10:55	11:02	11:03	11:05	11:06	11:07	11:09	11:10	11:12	11:15	11:17	11:19	11:21	11:22	11:25	11:26	11:27	11:28	11:30	11:32	11:33	11:36	11:38	11:40	11:45
10便	12:50	12:57	12:58	13:00	13:01	13:02	13:04	13:05	13:07	13:10	13:12	13:14	13:16	13:17	13:20	13:21	13:22	13:23	13:25	13:27	13:28	13:31	13:33	13:35	13:40
12便	13:55	14:02	14:03	14:05	14:06	14:07	14:09	14:10	14:12	14:15	14:17	14:19	14:21	14:22	14:25	14:26	14:27	14:28	14:30	14:32	14:33	14:36	14:38	14:40	14:45
14便	14:55	15:02	15:03	15:05	15:06	15:07	15:09	15:10	15:12	15:15	15:17	15:19	15:21	15:22	15:25	15:26	15:27	15:28	15:30	15:32	15:33	15:36	15:38	15:40	15:45
16便	16:30	16:37	16:38	16:40	16:41	16:42	16:44	16:45	16:47	16:50	16:52	16:54	16:56	16:57	17:00	17:01	17:02	17:03	17:05	17:07	17:08	17:11	17:13	17:15	17:20
18便	17:40	17:47	17:48	17:50	17:51	17:52	17:54	17:55	17:57	18:00	18:02	18:04	18:06	18:07	18:10	18:11	18:12	18:13	18:15	18:17	18:18	18:21	18:23	18:25	18:30
20便	19:00	19:07	19:08	19:10	19:11	19:12	19:14	19:15	19:17	19:20	19:22	19:24	19:26	19:27	19:30	19:31	19:32	19:33	19:35	19:37	19:38	19:41	19:43	19:45	19:50

B 休日 下り	Ku01	Ku02	Ku03	Ku04	Ku05	Ku06	Ku07	Ku08	Ku09	Ku10	Ku11	Ku12	Ku13	Ku14	Ku15	Ku16	Ku17	Ku18	Ku19	Ku20	Ku21	Ku22	Ku23	Ku24	Ku25
	牛久 駅西口	新山	高見原南	高見原中央	高見原団地 入口	高崎南	城山団地中 央	城山団地南	弁天前	荃崎窓 口	森の里団地 入口	荃崎運動公園	下岩崎	荃崎第二 小学校	郵便局	上岩崎入 口	大舟戸原	つくば入 口	レイクサイ ド	自由ヶ丘団 地	自由ヶ丘団 地	あしび野 中央	あしび野公園	細見入口	富士見台入 口
2便	7:35	7:42	7:43	7:45	7:46	7:47	7:49	7:50	7:52	7:55	7:57	7:59	8:01	8:02	8:05	8:06	8:07	8:08	8:10	8:12	8:13	8:16	8:18	8:20	8:25
4便	9:15	9:22	9:23	9:25	9:26	9:27	9:29	9:30	9:32	9:35	9:37	9:39	9:41	9:42	9:45	9:46	9:47	9:48	9:50	9:52	9:53	9:56	9:58	10:00	10:05
6便	10:05	10:12	10:13	10:15	10:16	10:17	10:19	10:20	10:22	10:25	10:27	10:29	10:31	10:32	10:35	10:36	10:37	10:38	10:40	10:42	10:43	10:46	10:48	10:50	10:55
8便	11:40	11:47	11:48	11:50	11:51	11:52	11:54	11:55	11:57	12:00	12:02	12:04	12:06	12:07	12:10	12:11	12:12	12:13	12:15	12:17	12:18	12:21	12:23	12:25	12:30
10便	13:40	13:47	13:48	13:50	13:51	13:52	13:54	13:55	13:57	14:00	14:02	14:04	14:06	14:07	14:10	14:11	14:12	14:13	14:15	14:17	14:18	14:21	14:23	14:25	14:30
12便	15:30	15:37	15:38	15:40	15:41	15:42	15:44	15:45	15:47	15:50	15:52	15:54	15:56	15:57	16:00	16:01	16:02	16:03	16:05	16:07	16:08	16:11	16:13	16:15	16:20
14便	16:30	16:37	16:38	16:40	16:41	16:42	16:44	16:45	16:47	16:50	16:52	16:54	16:56	16:57	17:00	17:01	17:02	17:03	17:05	17:07	17:08	17:11	17:13	17:15	17:20
16便	18:10	18:17	18:18	18:20	18:21	18:22	18:24	18:25	18:27	18:30	18:32	18:34	18:36	18:37	18:40	18:41	18:42	18:43	18:45	18:47	18:48	18:51	18:53	18:55	19:00

バス車内での転倒事故を防ぎましょう

バス車内では、発進時・停止時に高齢者が負傷する転倒事故が多く発生しています。
バス車内での転倒事故を防ぐため、適切な行動をお願いします。



転倒はとても危険です！ 詳しくはこちらをご覧ください

出典：国土交通省ウェブサイト(https://www.mlit.go.jp/jidosha/jidosha_tk2_000161.html)
動画データを引用しつくば市作成



●つくバス運行・忘れものに関するお問い合わせ

(北部シャトル・小田シャトル・作岡シャトル・吉沼シャトル・上郷シャトル)
(南部シャトル・谷田部シャトル・西部シャトル・みどりのシャトル)
(自由ヶ丘シャトル・荃崎シャトル)

関東鉄道株式会社

つくば北営業所 029-866-0510
つくば中央営業所 029-836-1145
竜ヶ崎営業所 0297-62-6111
7:00～22:00(無休)

●路線バス・高速バスに関するお問い合わせ

関東鉄道株式会社 つくば学園サービスセンター
029-852-5666
[月～土] 12:00～19:00 [日曜・祝日] 9:00～17:00
※年末年始は休業

●つくば市総合交通政策課

029-883-1111(代表)
[平日] 8:45～16:30

