

大曾根・花畑・筑穂TOWN

まちあるき

2026年度版



生活便利マップ2026

地域の芸能と誕生の背景

「大穂音頭」「大曾根音頭」「つくば音頭」

みんなの食堂

大曾根・花畑・筑穂ギャラリーDAY2025 作品一覧

近所の研究所「桂不動産SBSコミュニケーションシヨンプラザ」

安心・安全マップ2026

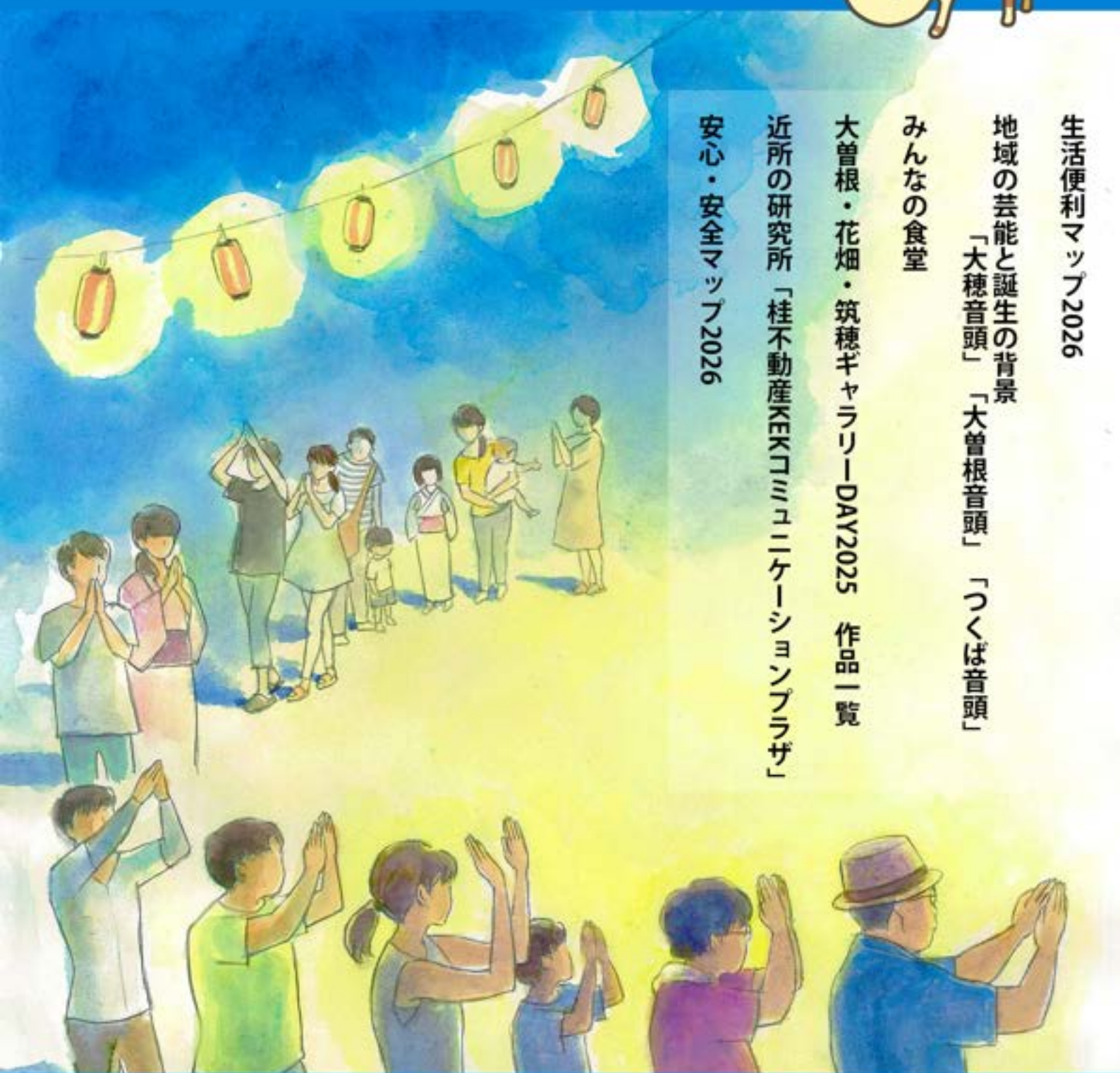

地域の情報発信誌 ご自由にお取りください。



フリーペーパー制作/大曾根・花畑・筑穂地域活性化協議会

大曾根・花畑・筑穂タウン 生活便利マップ 2026

★ 広告協賛事業者のマーク

飲食

- 1 メヒコ、B-2
- ★2 コウミ食堂、A-4
- ★3 Coocy、B-2
- 4 油虎、B-2
- 5 肉の番人、B-2
- 6 大家ビストロハチ、B-2
- 7 マクドナルド、B-2
- 8 活龍、C-3
- 9 ミラ、C-3
- 10 ハイマウントJ、C-3
- 11 シャンドゥフルール、C-3
- ★12 コッコリーノ、C-3
- 13 竹前、C-3
- 14 クアドリオリオ、A-4
- 15 ラ・シャロント、A-4
- 16 そば処椿野、B-5
- 17 魚八、E-5
- 18 そば坊、E-5
- 19 清六家、D-4
- ★20 珍味軒 台湾料理、D-4
- 21 すき家、B-3
- 22 伝丸、B-3
- 23 かつや、C-2
- 24 スタミナラーメンJIMBO、F-5
- ★25 本通り、A-4
- 26 Hot Moto、B-3
- 27 ラーメン三水、C-3
- 28 横浜家系ラーメン 魂心家、C-1
- ★29 割烹 満月、F-4

居酒屋

- 31 鳥正、D-4
- 32 楚々、A-4
- 33 ゆおん、D-2
- 34 串焼 炭炭、B-3
- 35 焼鳥 EARTH.CHICKEN&FIRE、C-3
- 36 炭火焼鳥 鳥吉、B-4
- ★37 一休、A-4
- 38 Bar Last Waltz、B-3

スイーツ

- 40 アンフィレール、B-4
- ★41 粉雪屋、A-3
- 42 あずきや工房(今川橋)、D-2
- ★43 シェリコ、C-2

珈琲・喫茶

- 44 カフェやさしい時間、D-4
- 45 叶家洋菓子店、C-4
- ★46 もっくん珈琲、D-2
- 47 つるばみコーヒー、B-4

スーパーマーケット / 食料品店

- 50 カスミ、C-3
- 51 TAIRAYA、B-3
- 52 Saffron Food Mart、D-2

ドラッグストア

- 53 カワチ薬局、A-4
- 54 ウエルシア、C-3

ホームセンター

- 55 DCM、B-3

衣料品

- 56 サンキ、B-4
- 57 イイタケ、D-2
- 58 八田屋洋品店、F-2
- 59 ワークマン、A-4
- 60 しまむら、A-4
- 61 古着屋 VIBES、B-2

美容・理容

- ★63 アーネスト、B-4
- 64 ヘアサロンネモト、D-2
- 65 筋、F-5
- 66 アビスヘア、G-6
- 67 なちゅら、F-5
- 68 サロン・ド・イヴ、D-1
- 69 LOOZ・HAIR、D-4
- 70 ylis イース、E-4
- 71 吉原美容室、D-2
- 72 石井美容室、E-3
- 73 パーバーダテ、E-3
- 74 ほつみ美容室、C-2
- 75 K-hair next、B-3
- 76 ヘアードレッサーLEE、D-2
- 77 FADE LINE Man hair Salon、G-6
- 78 OPERA、G-6
- 79 美容院 RICHESSE、E-4
- 80 美容サロントゥジュール、E-4
- 81 flor、A-3
- 82 パーマ屋・AI、A-4
- 83 Hair salon nomu、B-4
- 84 STRAHL(シュトラール)、B-4
- 85 Eyelash & Eyebrow Was、B-4
- 86 ヒーリングサロン エムズ、D-4
- 87 FANciele、D-4
- 88 POLA エステイン学園店、F-3
- 89 mare、D-2
- ★90 Kandy Nails、D-4
- 91 アミティカラフル大穂店、C-3
- 92 aromatherapy 旅(出張サロン)
- 93 Cut stage CoCo、C-2
- 94 W hair gallery、E-2
- 95 理容ブラージュ、A-4

公共・公益施設

- 98 つくば市大穂交流センター、B-3
- 99 つくば市大穂保健センター、B-3
- 100 大穂体育館、B-3
- 101 つくば市大穂窓口センター、B-3
- 102 つくば市商工会、B-3
- 103 つくば観光コンベンション協会、B-3
- 104 つくば市社会福祉協議会、B-3
- 105 大穂郵便局、C-2
- 106 常陽銀行大穂支店、C-2
- 107 つくば市いきいきプラザ、C-2
- ★108 茨城県信用組合、C-2
- 109 水戸信用金庫、D-1
- 110 筑穂交番、C-3
- 111 花畑プール、F-5

医療機関

- ★114 いちはら病院、B-2
- 115 大穂皮膚科クリニック、B-4
- 116 北條医院、E-4
- 117 こだま在宅クリニック、B-4
- 118 ほりかわクリニック、B-3
- 119 根本歯科クリニック、D-3
- 120 大久保歯科医院、B-2
- 121 高瀬歯科、C-3
- 122 早乙女歯科、G-5
- 123 さかより耳鼻咽喉科、A-4

福祉サービス

- 137 ティサービスひなた、G-6
- 138 放課後等デイサービスばらそるん、F-5
- ★139 子育て支援センター 花畑ひろば、D-5
- 140 キッズハウス えくぼ、D-4
- 141 らいふつくば花畑、D-4
- 142 こぼんはうすくら つくば花畑教室、D-4
- 143 ツクイ花畑、E-5
- 144 サポートセンターきすな、D-1

接骨院・整体院

- 126 大久保接骨院、D-3
- 127 はなばたけ腰痛センター、D-4
- 128 つくば整体院、B-4
- 129 BEAT TAKESHI、F-5
- 130 いろは整体 E-5
- ★131 マタニティ整体 ゆずの木、F-4
- 132 喜草堂 鍼灸治療院、E-4
- 133 あさひ整体院、D-4
- ★134 とも整体院(要地区)



学校・保育園・学童

- 147 ミントリーつくば園、D-3
- 148 つくば市立大曾根小学校、E-3
- 149 のびのび、H-5
- ★150 フラワーチャイルド保育園、D-5
- 151 つくば市立大穂保育所、C-2
- 152 つくば市立大曾根児童館、E-2
- 153 にっこりの森、E-2

習い事

- 154 習字教室、F-3
- 155 おおぞねこどもアトリエ、E-2
- ★156 鮎川英会話教室、B-4
- 157 静雅書道会 筑波教場、B-3
- 158 とんぼ玉(スタジオ コヨーテ)、F-2

塾

- 159 いはしん個別指導学院、C-3
- 160 思学舎パーソナル、C-3
- 161 個別指導スクールIE、B-2
- 162 ナビ個別指導学院、D-4
- 163 公文、D-4
- 164 明光義塾、B-3
- 165 興学館、D-4

音楽

- ★166 アーデン音楽館花畑教室、F-4

スポーツ / フィットネス

- ★167 少林拳法つくば花畑道院、D-5
- 168 Yoga Studio ayus(ヨガ)、E-2
- 169 ANYTIME FITNESS、A-4
- ★170 Fitness studio. Life is training、B-4

花

- 171 Flower shop KAMON、C-3
- 172 BOCCA、B-4
- 173 Lotus(造花)、D-3

ペットサロン

- 174 ルーシー、D-3
- 175 ミルクチョコレート、E-6
- 176 ドッグテト、G-5

車販売・車整備

- 178 斉藤ゴム工業所、E-4
- 179 Zモーターズ、F-5
- 180 根本自動車整備工場、C-2
- 181 Get Ready、F-5

自転車屋

- 183 庄司サイクル、D-2
- 184 さんさんサイクル、F-5

農業

- ★185 トムのブルーベリー、H-4
- 186 柳町ファーム(野菜無人販売)、F-3

交通サービス

- ★187 大曾根タクシー、F-5

デザイン

- ★188 S & L design、H-4

電気設備

- ★189 飯竹電機商会、F-3
- ★190 榎阪竹通信、F-3

ガソリンスタンド

- ★191 榎坂井商店、E-2
- 192 田上石油、G-6
- 193 ENEOS 学園北SS、B-1

その他

- 200 魚茂(鮮魚)、D-2
- 201 中屋米穀肥料店、E-2
- 202 中島砂利店、E-1
- 203 学園典礼、D-1
- 204 ダイソー、C-3
- 205 樹オオツカ、E-2
- 206 根本運送、B-2
- 207 パリミキ、B-4
- 208 テンダーハウス(生地・婦人服)、G-5
- 209 Guppy Shop Connect、F-5
- 210 アーバンホテル、A-3
- 211 靴工房つなぐ、E-4
- 212 大森書店、E-4
- 213 小さな森の家、B-4
- 214 (有) 桜商事、B-4
- 215 アフラック、B-4
- 216 家族葬タケセル、E-5
- 217 就労移行支援 キラリ、E-5
- 218 ノスタルジイ屋、E-5
- 219 フォトスタジオ コリーカeureka、B-3
- 220 はっこうSHOP、B-3
- 221 Seria、B-3

32 割烹・寿司・うなぎ **満月** ☎029-864-2421

寿司と和食に向き合い42年。地元で愛され続ける人気店

つくば市 大穂窓口センター そばの名店「月の華」が移転し、現在は閑静な住宅街で「満月」として営業中。右上写真は旬の刺身と柔らかくジューシーなステーキを両方一度に楽しめる「ランチ ステーキ刺身定食」2,200円。創業以来変わらぬ旨さに舌鼓。店主が目利きた旬の食材を贅沢に使用。華やかさと豪快さが同居する満足度抜群の逸品。他、天ぷら付きの「海鮮丼」2,200円(セットなし)も人気。右下写真は慶事・法事などに最適なコース「加波山」6,600円(税込)。熟練の職人が握る寿司、陶板焼き、天ぷら、お造りなど贅と粋を尽くした全10品。右下写真は、飲み放題付き「満月コース」7,000円。要予約。

10名以上の予約で送迎無料(バス)駐車場あり・お座敷・個室あり。*写真はイメージとなります。各税込。

11:00~15:00(LO14:30) 月曜日
17:00~22:00(LO21:30) 第1・3火曜日

つくば市大曾根2711
*店舗の場所がわからない場合はご一報ください。

25 広島お好み焼 鉄板焼 **本通り** ☎029-804-3950

つくばでは珍しい本場の広島焼を食べられるお店

広島出身の店主の「地域の方にも広島焼の味を食べてもらいたい」という思いから、広島料理やお酒を豊富に取り揃えています。広島直送など素材にこだわった料理は、料理研究家である奥様が本場の味を忠実に再現し提供しています。関西風のお好み焼とは違った、素材ごとに重ねていく焼き方が特徴で、目の前で焼き上げてもらえるカウンター席はその様子も楽しめる特等席です。

肉玉そば ¥980
(茨城の味噌豚、広島直送の生麺で作ったお好み焼き)

国産和牛のコウネ焼き ¥1,200
(牛の希少部位「コウネ」を焼いた広島名物)

広島牡蠣のバターポン ¥1,250

うまいでがんす ¥700 / 広島名物おつまみイカ天 ¥500

質茂鶏(2合/冷) ¥1,350

チーフソーサー / カープ梅酒 ¥550

11:30~14:00(LO13:30) 月曜日・日曜日
17:30~21:30(LO21:00) 休

※土日祝日は23:00まで営業(L.O.22:00)

つくば市筑穂3丁目1-5 グランドワークビル 2F
*駐車場/建物隣の砂利の空いているスペース。

— 広告協賛事業者様 募集 —

大曾根・花畑・筑穂地域活性化協議会は、つくば市の周辺市街地活性化事業の一環として2018年に発足した、地域住民によるボランティア団体です。当協議会では、地域フリーペーパー「大曾根・花畑・筑穂TOWNまちあるき」事業のための広告協賛事業者を募っています。協賛いただいた場合、事業者様の広告をフリーペーパー内に掲載させていただきます。

年に1回発行する一年間の保存版

体裁 ▶ A4サイズ、フルカラー、18ページ(予定)

部数 ▶ 13,000部(予定)

発行日 ▶ 毎年3月(予定)

配布場所 ▶ 地域全戸配布

配置場所 ▶ 市の公共施設、イース4階広告スペース、地域店舗様

— 地域の方に直接届くからPRに最適! —

本誌は広告協賛事業者の協力およびつくば市の補助金により発行しています。

41 粉雪屋 クレープ・かき氷・タピオカ

プリュレキャラメルクレープ
自家製カスタード
自家製キャラメルソース使用
表面はバリバリ

かき氷自家製シロップ
梅・黒糖・抹茶・おレ
ミルクティー

営業日: 日13時~17時 住所: つくば市筑穂2129-9
月15時~17時 電話: 090-4467-1603

37 楽食楽酒 一休 ☎029-864-7453

ふらっ!と気軽に立ち寄れる居酒屋!

メニューが豊富!
広い店内、60名まで入れます。
店内にいけすがあり、その場で捌く刺し身が人気です!

17:00~24:00 日曜日

つくば市筑穂3-1-5

114 いちはら病院 介護医療院

つくば市初! 2026年 秋オープン

長期療養 医療と介護 日常生活上の支援

オープニングスタッフ募集

新しい施設、新しい仲間、新しい働き方
ゼロからつくる喜びを共に味わいませんか

114 いちはらメディカルグループ

特別養護老人ホーム
シニアガーデン
シニアガーデン別館
シニアガーデンアネックス
永福南社会福祉ガーデン
南麻布シニアガーデンアリス

障害者支援施設
つくば総合福祉センター
永福南社会福祉ガーデン
港区立障害者支援ホーム南麻布
六本木ヒルサイドホーム

健康会 ホームページ スタッフ募集中!

46 もっくん珈琲 ☎029-811-6833

スペシャルティコーヒーの自家焙煎珈琲豆屋です!

上位5%のトップオリティのコーヒー豆のみを扱う小さな本格自家焙煎所。コーヒー、カフェラテ等テイクアウトドリンクもご用意しています。店主は古い師でもあります(予約優先)。

コーヒー豆・粉 (200g) ¥1,782
(400g) ¥3,456

珈琲ギフト / テイクアウトコーヒー
タロット・占星術占い

水~土 11:00~17:00 休 月・火・日・祝日

mokkuncoffee@gmail.com

つくば市大曾根3439-1

43 ベルギーワッフル工場直売 シェリココ ☎029-895-2088

ギフトや土産に最適なワッフル屋さんです。

商品	ギフト用 6個入り	¥600	大袋品	¥500
	ギフト用 12個入り	¥1,000	3~4個入り	¥200
	ギフト用 24個入り	¥2,000	その他アウトレット品あり。	
	包装別途	¥50		

他、オリジナル詰合せ、季節品など

月~土曜日 9:00~18:00 休 日曜日
土・祝日 9:00~17:30

つくば市大曾根3379-2 https://cheriecoco.co.jp

3 カレーライス専門店 Coocy (クシー) ☎029-875-6330

自家製のブイヨンとルッで仕上げたこだわりのカレーをご用意しております!テイクアウトもできます!

ハッシュドチキンカレー	¥850
ビーフカレー	¥1,400
焼きカレー(チキン)	¥1,240
素揚げ野菜	¥240
ヒレカツ(1枚)	¥170

*掲載価格はイートイン税込価格です。

テイクアウト注文はこちらのQRから

11:00~14:30(L.O.) 休 木曜日

つくば市筑穂1-2-1 OTNビル101

2 コウミ食堂 (四川風麻婆豆腐専門店)

辛さや痺れレベルを選べますが、標準でも刺激的な辛さや痺れがあります。「入店時よりも元気になって帰っていた」ことを目指します。

麻婆豆腐プレート	¥1,100
麻婆豆腐ラーメン	¥1,100
痺辛マーボー麺	¥900
よだれ鶏プレート	¥1,200(200g) ¥1,600(300g)
三種のキノコの薬膳火鍋(ご飯付き)	¥1,500
ふわとろ杏仁豆腐	¥350
しばりたてお芋のモンブラン	¥500

LINEショップカード 友だち追加してスタンプGET!

11:00~14:00(L.O.13:45) 休 火曜日

つくば市筑穂3丁目1-5 グランドワークビル2階

90 Kandy Nails ☎029-801-5235

ずっとあなたの専属ネイリスト

お客様が安心してご利用いただけるよう、カウンセリングからしっかり対応させていただきます。丁寧な接客を心がけております。

日々の爪のケア、デザインなど、ネイルのことならお気軽にご相談下さい。

大人かわいいが詰まったサロンです。どうぞ、お待ちいたしております。

10:00~19:00 (最終受付はメニューにより異なります)
https://kandynails-2022.com

つくば市花畑3-31-3

43 スタイルファクトリー アーネスト ☎029-864-7200

いつも、いつまでもかっこよく

年齢にとらわれず、いつまでもオシャレでいられるそんなスタイルをご提案・ご提供しております。ご来店の際は、ご予約頂ければ幸いです

カット	¥3,400~	カラー	¥4,500~
パーマ	¥5,500~	キッズ	¥2,300~
ブライダルシェーブ(要予約)	¥12,000~		

*お支払いは、現金とPAYPAYのみです

9:00~19:00 休 毎週火曜日・第二・第三月曜日
https://riyou.jp/shop/88801/

つくば市筑穂2-11-5 TW-B

20 台湾料理 珍味軒 ☎080-6466-7888

ランチ ¥700~ 定食 ¥900~ 刀削麺
ラーメンセット ¥800~ 食べ飲み放題 ¥3,280~
宴会、新年会、忘年会大歓迎(最大70名様/個室あり)

車エビ ぶだれ鶏 冷麺

コーヒー無料 お持ち帰りできます! お弁当できます!

11:00~14:30 夜17:00~23:30 休 月曜日
祝日も通常営業します。

つくば市花畑2-12-5 ☎029-895-3981(店舗)

12 トラットリア コッコリーノ ☎029-864-4555

旬の食材を使ったイタリア料理のお店です。

メニューは毎日変わります。市場や農家から仕入れる旬の食材で作るお料理をご用意しています。2種類盛り合わせのパスタランチも大好評!!

H.P. Facebook Instagram 「コッコリーノ つくば」で検索

パスタランチ	¥1,400
ピッツァランチ	¥1,400
ディナーコース	¥2,800~
パルマ産プロシュート	¥1,300
本日の鮮魚	¥2,400
イペリコ豚のロースト	¥2,400

11:30~13:30(L.O.) 休 日曜日
17:30~21:00(L.O.) 休 第1・第3月曜日

つくば市花畑2-9-15

185 **MAP** **トムのブルーベリー** ヴァンシケルファームつくば (VAN SICKEL FARM TSUKUBA)

～ミネラルのバランスを考えた土づくりをしています～
健康な土×ミネラルの力＝美味しいベリー

◆お問合せ先◆
✉ vfarm.tsukuba@gmail.com
☎ 080-3523-2007

📅 6月初旬～8月中旬まで開園
詳細はホームページをご覧ください。

🌿 農園商品
ブルーベリージャム / キウイジャム
ラズベリージャム / ぱくぱくベリー
冷凍ブルーベリー / 冷凍ブラックベリー / フローズンヨーグルトアイス

🔍 「トムのブルーベリー」で検索



170 **MAP** **Fitness Studio Life is Training**

筑穂のパーソナルジム・体操教室

[Life is Training では、パーソナルトレーニングや子どもの運動教室サービスなどを提供しています。トレーニングは初めてという方、運動に苦手意識がある方、大歓迎です。運動指導を通して、皆様の生活の質の向上に寄与できたら幸いです。

【メニュー・その他情報】
パーソナルトレーニング / 子ども体操教室(年長～小学生)
陸上&マルチスポーツ教室(毎週木曜日/大曾根小学校)

📍 火～土曜日 10:00～20:00
📍 つくば市筑穂2-7-1
ボヌール・リュミエール1 103
🌐 https://traininfinity.jp/



131 **MAP** **マタニティ整体つくば店ゆずの木**

マタニティ整体ゆずの木

当店は産前産後のママさん専用の自宅サロンです。妊娠・出産・産後は、女性にとっても幸せで特別な時期ですが、同時にとても大変な時期でもあります。「ゆずの木」では、わずかながらリラックスして頂ける時間と体の不調を取り除くお手伝いをさせていただきます。まずはお気軽にご相談ください。

マタニティ整体(45分)	5000円	産後調整(50分)	5500円
全身整体(60分)	6500円	全身整体(70分)	7000円
モンテセラピー	9500円		

📅 9:30～16:00 日曜日
🌐 https://mamatherapy.net/susono/
📍 つくば市花畑3丁目



108 **MAP** **けんしん 大穂支店**

「大穂支店」が新築オープンいたしました

お客様の利便性向上のため「大穂支店」を令和5年9月に新築オープンいたしました。周辺環境に調和する外観とし、店内は木目調を基調としてゆっくりと寛げる親しみのある店舗を目指しました。皆さまのご来店とお引き立てを賜りますよう、よろしくお願い申し上げます。

📍 〒300-3253 つくば市大曾根3241-1
☎ 029-864-0211 ☎ 029-864-3054
※住所、電話番号、FAX番号に変更はございません。

けんしんは地域内で共に成長する好循環を生み出し、地域の持続的な繁栄に貢献します。



189 **MAP** **飯竹電機商会**

あなたの街のあなたのお店
家電・住宅設備・リフォーム
つくば市上下水道指定工事店

☎ 029-864-0057 FAX 029-864-8150 📍 つくば市大曾根979



187 **MAP** **大曾根タクシー(株)** 本社営業所 〒300-3261 つくば市花畑 3-19-4

タクシーのご用命 バスのお問合せ
☎ 0120-000-302 (5～25時) ☎ 029-864-7777 (9～17時)

安心して利用できる公共交通を目指して

タクシー・ハイヤー
365日いつでも駆けつけます。
(※予約料金・迎車料金あり)

法人向けハイヤーサービス
法人向け(研究機関)、VIP貸し出ししております。年間契約承ります。

つくばトラベル(株)
☎ 029-864-3355



145 **MAP** **子育て支援センター 花畑ひろば**

未就学のお子様と保護者の方が気軽に集える子育て支援施設として保護者と乳幼児に遊びの場を無料で提供しています

子育てに悩む保護者支援と乳幼児がゆとりをもって遊べる施設です。アットホームな雰囲気、親子でのんびりと楽しい時間を過ごせます。季節の製作・イベントも行っていきます。皆様のご参加をお待ちしています。

★ご利用時間9:30～15:30(月曜日～金曜日)
(12:00～13:00はお休みです。)

★ご予約は花畑ひろば予約サイトまたはお電話でどうぞ
🌐 https://www.hanabatake.jp

シニア支援センター
地域の方々が元気に過ごせるような催しを企画・開催しています。給食弁当(1食400円/税込)の販売もしています。詳しくはお電話でお問い合わせください。
☎ 029-896-8001(花畑保育園内)



134 **MAP** **とも整骨院** ☎ 029-846-3308

夫婦でお迎えする、産前産後ケア。ゆったり自然の中で“深く整う”時間を

産前産後は、体だけでなく心と生活も大きく揺れます。とも整骨院は、夫婦で運営する整骨院。「緊張がふっと抜ける空間」「丁寧なヒアリング」で、その人の暮らしに合う回復の道筋と一緒に作ります。がんばり続けた体を、自然のリズムに戻すように。“治すだけ”ではなく、毎日が軽くなる整え方を。

産前産後の整体ケア(産後骨盤/妊娠中の不調/育児疲れ)
慢性症状ケア(腰痛・肩こり・頭痛・疲労感) / 交通事故・スポーツのケガ(保険対応)
※赤ちゃん連れ大歓迎です!

予約優先
📅 9:00～12:30 15:00～20:00(土曜は18:00最終)
📅 木・日曜日
📍 つくば市要97-1 🌐 http://tomosei.xyz/



191 **MAP** **(株)堀井商店** 昭和25年の石油類販売業者登録証

灯油・軽油の配達を承っております。

☎ 029-864-0007 ☎ 029-864-3265
✉ h.horii@nifty.com
📅 月曜日～金曜日 9:00～18:30
📅 土曜日・日曜日・祝日

📍 大曾根小学校入口からすぐのガンリンスタンドです。

堀井商店の看板娘「ピーちゃん」。新潟生まれの美人さんです。好きなこと、散歩と食べることです。



190 **MAP** **株式会社 飯竹通信** ☎ 029-879-0100

確かな技術で安心と快適な環境づくり

業務内容
通信工事・インターホン設備・ナースコール設備・ネットワーク設備

営業時間 9:00～17:00 📍 つくば市大曾根986-3

株式会社 飯竹通信
IITAKE Communication Systems



156 **MAP** **鮎川英会話** ☎ 090-1612-1152

「幼稚園クラス」から「大人クラス」まで生徒たちのやる気を育てます。学校の授業はもちろん英検や高校受験にも対応。「いつも楽しく、ときに厳しく」をモットーに、未来の国際人育成を目指しています。

【月謝例】
幼稚園クラス・小学生クラス・中学英会話・高校英会話 5,200円
教科書勉強クラス 6,400円
etc.

📍 つくば市筑穂2-16-16
🌐 https://sukegawa-eikaiwa.com/



150 **MAP** **フラワーチャイルド保育園 みんなの食堂**

みんなの食堂は、保育園の栄養士や調理師が手作りにこだわった給食ランチです。

天気の良い日は、テラスで連沼の自然を感じながら、ゆったりとしたひと時を過ごしてみたいいかがですか? みんなの食堂は、美味しいランチを毎月20名の方々に提供しています。準備の都合上、事前に電話でのご予約をお願いします。

なおアレルギーがある方は、ご予約の際必ず伝えてください。また当日10:00～11:30は園庭を開放しています。お気軽にお越しください。

開催日時	料金
毎月1回 土曜日 11:30～13:30 (園庭開放は10:00～11:30)	中学生以下 100円 大人 300円

🌐 https://www.flower-child.jp 📷 flowerchild0298
☎ 029-864-6464 📍 つくば市蓮沼220-1



「大曾根・花畑・筑穂まちあるき2025」にご協賛いただき、誠にありがとうございます。皆様のご支援により、このフリーペーパーを地域全戸へお届けすることができました。地域の活性化に向けた取り組みをこれからも続けてまいりますので、引き続きご支援を賜りますようよろしくお願い申し上げます。



188 **MAP** **S&L DESIGN (एसアンドエル デザイン)**

人と人を繋ぎ 未来を照らすデザイン **オリジナル カット着プリント Tシャツ**

デザインをお願いしたいけど、デザイン事務所をお願いするのは難しそう… 敷居が高そう… でも誰かにデザインの相談をしたらいいの? そんなお悩みがあれば、ぜひお気軽にご相談ください!

主な制作内容
名刺/ポスター /フライヤー /パンフレット/Tシャツデザイン(熱圧着でオリジナルワッペンも承ります)/オリジナル看板 /WordPressによるサイト制作とカスタマイズ/その他

📍 会社やショップ、チームや仲間と一緒に、お揃いのTシャツを作ってみませんか?
シートをデザインに沿ってカットし熱圧着させる方法です。マットな質感で視認性がよく1枚から安価に出ます。

📍 営業時間:平日10:00～19:00 定休日:土・日・祝日



167 **MAP** **少林寺拳法 つくば花畑道院・スポーツ少年団**

2026年度 女性生徒募集

体幹を鍛えて、怪我をしない身体をつくる。女性指導者と楽しく体力づくり。シニアや女性でも黒帯に挑戦!! 体力なくても大丈夫。スモールステップ可能

📅 稽古日 毎週水曜日・隔週土曜日 19:00～
📍 場所 つくば市花畑1-9-2 花畑保育園2階
☎ 029-895-7171
✉ r3@hanasupo.jp

力なき正義は無力なり、愛なき力は暴力なり



166 **MAP** **アーデン音楽館** 📍 つくば市花畑3-25-20

ピアノが好きになる魅力にあふれたレッスン♪
子供からシニアまで、音楽を楽しむアーデン音楽館

📞 029-864-7770 (受付9:00～18:00)

「新クラスのご案内」体験受付中♪
♪シニア向け「音楽サロン」が新たに始まりました♪歌で健康的な毎日を楽しみましょう。♪「ピアノレッスン」は音符が読めなくても、楽器がなくても、どなたでも参加OKです。音楽でハリと楽しみが増える毎日をご提案します。



大穂音頭

☆「大穂音頭」は、昭和30年代、学校の運動会や地域の婦人会の催し等で盛んに踊られました。大勢の方々から、懐かしい・記憶に残っているとお声があったので、**当時を思い起こす意味で歌詞の背景にふれてみたいと思います。**

◎大穂町の誕生

- ・江戸時代 常陸国新治郡大曾根村に属す。
- ・明治22年 市制及町村制の施行に基づく全国的な町村合併により大穂村、吉沼村、旭村が成立した。
- ・明治29年 大穂村が新治郡から筑波郡に移管された。
- ・昭和28年 町制施行により大穂村が「大穂町」となった。
- ・昭和28年～31年 「町村合併促進法」が發布され、大穂地域でも様々な合併案が出され混乱を深めたが、旭村の一部、吉沼村を合併し、「新」大穂町が誕生した。

○大穂音頭はいつできたのか？

大穂音頭の作られた正確な年号は不明だが、昭和34年に大穂町役場新庁舎が建設された際、合併祝賀の祭典として「大穂音頭発表会」が催された。



大穂音頭発表会

○歌詞の背景

- ・**歌詞1番** 「花のたて山」「あの坂道の桜並木」…明治維新後、若森（新治郡若森村）の館山に明治新政府の「若森県庁」が置かれた。県庁の建物は高台にあり、敷地は堀で囲まれていた。今もつくば市若森からつくば市佐に通じる坂道には堀の痕跡と桜並木が残っている。
- ・**歌詞2番** 「ホウキのでどこ」…大穂の箒生産は明治後半に始まり、昭和20年代～30年代は非常に盛んになり、「大穂ほうき」「筑波ほうき」「茨城ほうき」として、東京をはじめ各方面に販出された。
- ・**歌詞2番** 「大曾根商店街」…昭和20年代～40年代、大曾根の町中を走る一本の大通りの両側には、約70件もの商店が軒を連ねていた。

- ・**歌詞3番** 「一の矢祇園」「ニンニク市」…今も一の矢の天王様として近郷に知られており、旧暦6月7日の例祭は「ニンニク祭」とも言われ、露店が立ち並んで賑わっている。昭和中期には、周辺各地から幾台もの大型観光バスで参拝者が訪れた。
- ・**歌詞4番** 「吉沼三千石」「昔城下の尾花里」…江戸時代仙台藩伊達氏の飛地で、常陸一萬石のうち吉沼を中心とする西高野、大砂、大園木の一部（通称吉沼三千石）が竜ヶ崎代官の支配下にあった。室町時代に小田城の支城として、坂本に栗崎城（正福寺境内に城址）が築城され、落城後は館宿に館宿城（新吉沼城）が築かれた。やがて城址には一面に尾花（ススキ）が群生し、静かな里であった。
- ・**歌詞4番** 「弁天沼」「御神橋」…国有地の笠根沼があり、通称葦沼川（よしぬま）の水を集めて稲作が行われていたが、昭和59年には大部分を埋め立てて集落センターが建設された。残った400平方メートルばかりの池（弁天池）の中に、今も橋と共に祠があり弁財天が祀られている。

- ・**歌詞5番** 「筑波かすり」…大曾根3439・4にある文殊堂もつくしん珈琲までの敷地に梶井織維工業（株）という織物工場があった。当時（昭和20年代～40年代前半）出島村、千代田村（現・かすみがうら市）に綿花栽培及び綿糸を委託し、工場で藍染めを行い、緋（かすり）を織っていた。緋は野良着（半着・モンペ）等にも縫製され、広く販売された。

※参考資料等：「大穂町史」、地域住民からの聞き取り

大穂音頭

白井ひさし 作詩
表 清 吾 作曲

- 一、ハアー
恋の筑波を屏風に交えて 花のたて山春の風
誰を待つやらあの坂道の 桜並木もく
紅化粧 ソレ
- 二、ハアー
大穂米どこホウキのでどこ 抱いて流れる桜川
夢の大曾根商店街の ともるネオンもく
花ざかりソレ
- 三、ハアー
音に響いた一の矢祇園 昔ながらの人の波
買って帰るかニンニク市にそろい浴衣のく
二人づれ ソレ
- 四、ハアー
こゝは吉沼三千石の 昔城下の尾花里
今もつたわる弁天沼に かけた虹やらく
御神橋 ソレ
- 五、ハアー
筑波かすりは情けをかけた 糸で織る娘の
旅の鳥さえみ惚れて通う 黄金の波うつく
おらが町 ソレ

☆同時期に「大穂小唄」も作られました。

大穂小唄

本手 小松崎次 了作詩
小松崎次 男作曲

- 一、大穂通れば桜の並木 ひばりさえずる春かすみ
ハアー 春かすみ
- 二、清い流れの桜の川に うつる筑波のあで姿
ハアー あで姿
- 三、黄金色刈るあねさんかぶり とんぼ飛びかう
ハアー 秋の空
- 四、筑波お山は小さいな姿 草木枯れても二人づれ
ハアー 二人づれ
- 五、笠根下れば弁天やしろ 合わすかしは手縁結び
ハアー 縁結び
- 六、八坂神社の大杉木立ち 筑波おろしも男たち
ハアー 男たち

フラワーチャイルド保育園 みんなの食堂



大森さん
(園長)

「子どもだけの場」ではなく、地域の居場所として

「みんなの食堂」は、保育園が関わっている活動ということもあり、どうしても「子ども中心」のイメージで見られがちです。しかし、始まりのきっかけは、子どもたちだけでなく、さまざまな世代の地域貢献につながる場をつくりたいという思いでした。小さなお子さんだけでなく、高齢者の方にも来ていただけるような環境づくりを大切にしています。広報も園の中だけで完結させるのではなく、地域全体に向けて発信することを意識してきました。

来やすさをつくる、提供スタイルの工夫

大切にしているのは「来た人が気を使わないこと」。食事はテラスでの飲食やテイクアウトを中心にし、ふらっと立ち寄れるスタイルにしています。初めてでも入りやすいように、フリードリンクや駄菓子なども用意。食べるだけでなく、そこで少し息をついたり、話したり、自然に人と人が混ざり合える時間をつくっています。

子どもも大人も「同じ食卓」を囲めるように

取材の中で印象的だったのが、食事の「分け方」をあえてしないという考えです。食事は子ども向け・大人向けで分けておらず、すべて同じ味付けで提供しています。保育園が運営しているからといって薄味ということはなく、麻婆豆腐などスパイシーなメニューを出すこともあります。年齢で線を引かず、同じ食卓を一緒に囲めることが、この食堂らしさのひとつになっています。

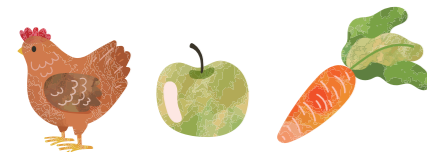

DATA(フラワーチャイルド保育園)

開催:月1回(土曜日)11:30~13:30

会場:フラワーチャイルド保育園

料金:中学生以下 100円/大人 300円

予約:電話 029-864-6464



同じ味付けのごはんを、みんなで。

「ナチュラル給食」——安心して食べられることを大切に

もうひとつの軸が、食材への配慮です。できるだけ無添加の食材を使用し、体に負担の少ない食事を心がけています。ただ、すべてを無添加にするとコストが高くなってしまいます。現実的に調整しながら、できる範囲で安全性を優先する。こうした姿勢を、運営側は「ナチュラル給食」と呼んでいます。自然な食材を使うことをコンセプトに、日々の食事が「安心できる時間」になるよう整えているのです。

地域にひらくために、発信は「園の外」へ

活動を継続するうえで意識しているのが広報です。園内だけで情報が回ってしまうと、参加できる人が限られてしまう。だからこそ、地域全体へ向けて発信し、知らない人にも届く形をつくっています。来たことがない人にとっては、最初の一步がいちばん大きいからこそ、情報の出し方も「やさしく」したい。そんな考えが、運営の裏側にあります。



今日の一品を、手づくりで。



今日の献立はこちら。



子どもも大人も、同じおいしさ。



いっしょに食べよう!

まだ参加したことがない方へ

「みんなの食堂は、気を使わずに利用できる食堂です。テイクアウトやテラス席など、気軽に過ごせる場を用意していますので、初めての方もぜひ予約して来ていただけたら嬉しいです。」初めての参加には、ほんの少し勇気が要ります。だからこそ、無理なく入れる導線をつくり、来た人が「居てもいい」と思える空気を大切にしてきました。子どもも大人も、同じ味付けのごはんを囲みながら、自然に言葉を交わせる場所として—— 今日食堂は開かれています。——

大曾根みんなの食堂

大穂交流センター調理室



鷹巣さん
(運営代表)

「一人で食べる」から、「一緒に食べる」へ

大穂交流センターで開かれている「大曾根みんなの食堂」が大切にしているのは、食事そのもの以上に「食卓の時間」です。特に高齢者の方は、一人で食事を済ませてしまう日も少なくありません。誰かと同じテーブルを囲み、近況を話しながら食べるだけで、気持ちは少し軽くなる。そんな思いが、この活動の根っこにあります。

立ち上げのきっかけは「やりたい」から「動ける」へ

以前から「子ども食堂をやってみよう」と考えていたものの、どのように進めればいいのか分からず、なかなか一歩を踏み出せない時期がありました。そんな中、自分が代表を務めるふれあいサロンに、大穂圏域生活支援コーディネーターが見学に訪れます。そこで「子ども食堂をやりたい」と話したことが、実際に動き出すきっかけになりました。その後は、コーディネーターと話し合いを重ねながら「どんな食堂にしたいか」を具体化。社協の大竹さんにも協力を得て、ぼんやりしていたイメージが少しずつ形になっていきました。目指したのは「子ども食堂」に限らない、地域の誰もが参加できる場。名称は「大曾根みんなの食堂」とし、開催日を毎月第3土曜日に決めて、年間の予定も立てていきました。



食卓がつながる、地域の輪。

月に一度、「ここに来れば会える」場所

回を重ねるうちに参加者は増え、今では「いつもの顔ぶれ」が自然と集まるようになりました。「ここに来たら会えるみたい」。そんな言葉が象徴する通り、この食堂は、地域の中に「会える場所」をつくっています。決まった日に同じ場所へ行けば、誰かがいる。会釈を交わし、近況を話して、また来月を楽しみにする。月に一度の小さなリズムが、暮らしの安心につながっています。

続けるための工夫:定員・予約・費用のバランス

この食堂が大切にしているのは、無理なく続けることです。会場は大穂交流センターの調理室。定員は30名とし、食材準備の都合や会場内の混雑を避けるため、事前予約制にしています。予約方法は、代表の携帯電話に連絡を入れてもらい、参加人数を確認する形。準備量を把握しやすくすることで、無駄を減らし、運営の負担も抑えています。参加費は、子ども100円・大人300円。安価でもおいしい食事を楽しんでほしいという思いから、この金額にしています。ただし参加費は主に食材費に充てられているものの、実際の食材費は不足しがちで、足りない分は助成金などで補っています。運営の工夫は「広げる」よりも、「続けられる形」を守るためのもの。安定して毎月開けることが、参加者にとっても大きな安心になります。

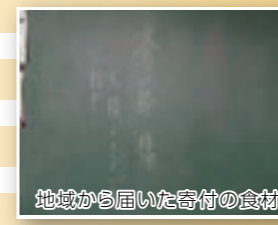

地域から届いた寄付の食材



支える手が、場をつくる。



バランスよく、おいしく

支える人がいるから、場が育つ

運営は、寄付や食材提供、そしてボランティアの力に支えられています。特に地域の農家からは、米や野菜、季節によってはスイカやメロンなどの寄付もあり、活動の大きな助けになっています。大きな負担ではなく、「できる範囲での手伝い」や「食材の提供」といった小さな協力が積み重なることで、場は維持され、安心感も育っていきます。もし「応援してみたい」と感じた方は、食材の寄付や、当日の準備・配膳などのボランティア参加という形で関わることもできます。無理のない範囲での一歩が、この場を続ける力になります。



また来月が楽しみになる。

DATA(大曾根みんなの食堂)

開催:月1回(毎月第3土曜日)

会場:大穂交流センター 調理室

料金:子ども100円/大人300円

定員:30名(事前予約制)

予約:代表の携帯電話へ連絡

(電話番号は誌面非掲載)



◆ 佐藤 泉 / クラフトバンド



◆ 柳町 和江 / ステンドグラス



◆ 柳町 由起枝 / 折紙細工



◆ 花畑布絵サークル・トールペイント



◆ 加香 治子 / あみぐるみ

素敵な
作品だにゃ〜!



◆ 山中 照子 / 掛軸・折紙細工



◆ 生田 晃士 / イラスト



◆ 坂入 啓子 / 布小物



◆ 大曾根上宿シルバークラブ / パッチワーク

大曾根・花畑・筑穂ギャラリー DAY2025

Oozone Hanabatake Tsukuhō GALLERY DAY



2025年9月28日(日)に、大穂交流センターで大曾根・花畑・筑穂ギャラリー DAY2025 が行われました。このイベントは、地域の人々の作品を展示する企画で、展示会場の外エリアでは飲食物のテントやワークショップ、音楽演奏、ダンスの発表などが行われました。以下に参加作品を掲載します。

(作品一覧)



◆ かわむらよしお / 鉛筆画



◆ 福田 陽子 / 水彩画



◆ 福田 祐二 / 写真



◆ 大曾根上宿シルバークラブ / 折紙・ちりめん細工



◆ あぐねみほ / プラ版



◆ 井内 弥恵子 (雅号: 潤恵) / 書



エントランス

建物の中に入ると、広いエントランスに、KEKの研究に関するパネルが展示されています。足元をよく見ると、床に使われている石材に、中生代のアンモナイトやバレムナイトの化石を見つけることができます。



エントランスを進んで左手が展示室の入口です。



エントランスにある KEK の加速器を紹介するパネル展示。

◆KEK 《高エネルギー加速器研究機構》
今年紹介するのは、桂不動産KEKコミュニケーションショープラザ

KEKのゲートめぐり、最初の建物に桂不動産KEKコミュニケーションプラザがあります。予約不要なので、ぜひ足を運んでみてください！
 桂不動産KEKコミュニケーションショープラザでは、加速器が動く仕組みや素粒子について学んだり、宇宙から降り注いでいる宇宙線を観察したり、タンパク質の立体構造を目で見たり、身近なものに含まれている放射線を自分で測ってみたりすることができます。また、シアターコーナーでは、KEKの紹介ビデオをご覧ください。（KEKホームページより）



展示室内の様子

桂不動産 KEK コミュニケーションプラザ
<https://www.kek.jp/ja/about/pr/exhibit>



加速器の中の素粒子の制御を、波打った金属板とボールで学べるおもちゃ。
 素粒子を観察できる霧箱実験の展示。
 上空から飛んでくるミュオンを実際に観察できる装置。
 時空間の映像の中を歩いて空間の歪みを体験！
 足元に投影された素粒子の映像をキックすると弾いて、別の素粒子にぶつけることができます。



ノーベル物理学賞を受賞した小林誠先生のメダルの複製。
 タンパク質の構造を解明する研究の紹介。
 加速器の難しさを体験できるおもちゃ。磁石のスイッチをタイミングよく押して鉄球を加速。
 KEKの研究や加速器について、壮大な映像で紹介するシアタールーム。



◆ 本橋 せつ子 / 切絵

◆ 本橋 せつ子 / 切絵

◆ 柳町 佑子 / 油絵

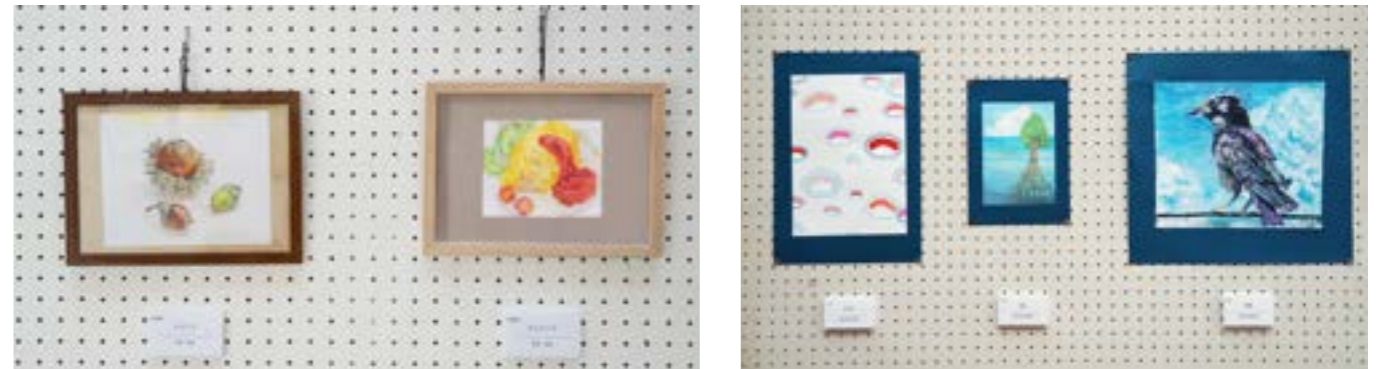

◆ 石原 彩紀 / 色鉛筆画

◆ 大穂中学校美術部 / 絵画



◆ 青木 公子 / 水墨画

◆ 長州 妙子 (雅号: 妙華) / 書



◆ おおぞねこどもアトリエ / 紙粘土

◆ YU-CHUN LEE / アクリル

大曾根・花畑・筑穂ギャラリー DAY は毎年秋に開催を予定していますので、興味のある方は大曾根・花畑・筑穂地域活性化協議会事務局までご連絡ください！

安心・安全マップ 2026

みんなで安全なまちを目指しましょう!

- くすのき隊
- 子ども110番の家
- 不審者注意
- 救急告示医療機関
- 公衆電話
- AED(自動体外式除細動器)
- 交通事故発生地点
- 交番
- 狭い道車に注意
- 指定避難所

いざという時の連絡先

- つくば警察署 029-851-0110
- つくば北警察センター 029-867-1191
- 筑穂交番 029-879-0110
- つくば市消防本部 029-851-0119
- つくば市北消防署 029-867-2355
- 大曾根小学校 029-864-0166
- 大穂中学校 029-864-0167
- NTT(電話の故障) 0120-444-113
- 東京電力茨城 0120-995-007
- 東京ガスつくば支社 029-848-5151
- 関東鉄道 029-836-1145
- つくばエクスプレス 0570-000-298

救急車を呼ぶか判断に迷ったときの相談先

- おとな救急電話相談
短縮ダイヤル「#7119」
または 03-5367-2365
- 子ども救急電話相談
短縮ダイヤル「#8000」
または 03-5367-2367

公衆電話

大規模災害時で広範囲にわたり停電が発生している場合には、公衆電話は無料で通話(国内のみ)ができます。

くすのき隊

大曾根小学校見守りパトロール。児童の登下校の安全パトロール活動を行っています。交差点・横断歩道の立哨、散歩をしながら目配り、気配りを行っています。
2018年文部科学大臣「学校安全ボランティア活動奨励賞」受賞
随時隊員募集：問合せは大曾根小学校 029-864-0166

AED(自動体外式除細動器)

心停止の傷病者の救命に、電気ショック(除細動)は大変有効な手段です。AED(自動体外式除細動器)が届いたら、電源を入れ、音声メッセージにしたがって操作して下さい。

ポスト設置場所

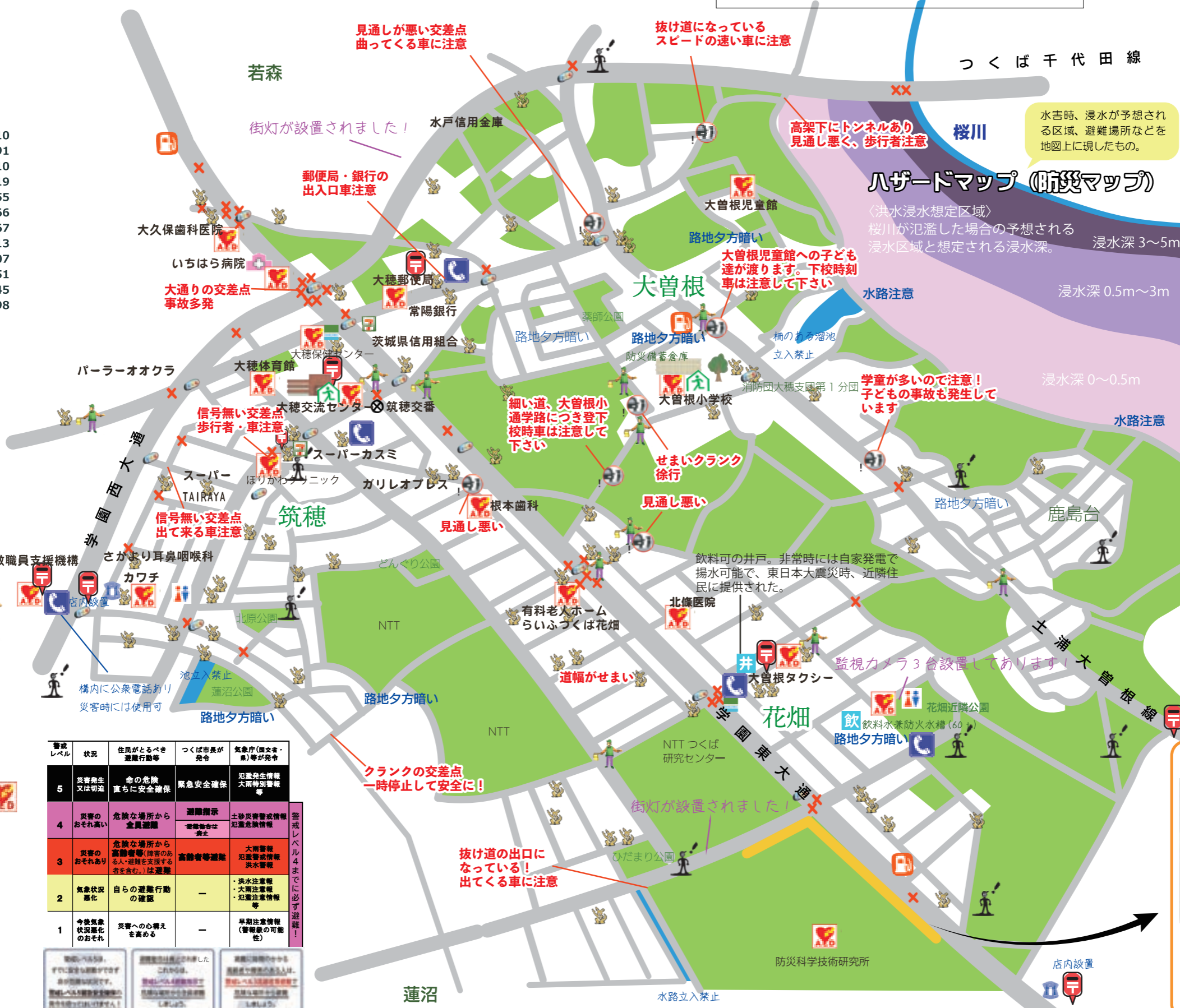

地域内の指定避難所は、**大穂交流センターと大曾根小学校**です。

子どもを守る110番の家

子ども達が知らない人から声かけや、つきまといなどの被害を受けた時に助けを求め逃げ込める場所。子どもたちを保護し、警察や学校等へ通報をしてくれる。

防犯協会

つくば北地区防犯協会がある。

救助・救急体制

消防はつくば消防署が当地域の管轄になります。場所は当地域北に隣接するエリアにあります。現場到着所要時間は平均9分程度です。また、大曾根小学校前に消防団大穂支団第1分団があります。救急医療では救急告示医療機関に指定されているいちほら病院があります。

ひばりくん防犯メール

茨城県警が配信するメールサービス犯罪の発生、防犯対策情報、交通事故情報、不審者情報などを配信。

自警団

この地域では、花畑自警団が活動しています。

不審者情報

花畑、筑穂で年間数件の情報が寄せられています。

交通事故発生地点

東・西大通り沿いで事故が多い。旧大曾根街道、大曾根市街地の見通しが悪く学童も多いため、車の運転には十分注意してください。

警察署・派出所

地域内には筑穂交番があります。また、葛城地区、国土地理院前にはつくば警察署があります。

ドクターヘリ離発着場は近隣に以下の場所が指定されています。
大曾根小学校、大穂中学校
つくばヘリポート

防災科研設置の街路灯(2015年頃設置)



当時、研究機関周辺の道が暗くて危ないと、つくば市に市民から意見が寄せられ、市より各研究所に「研究所の敷地内については、各研究所で街路灯の設置をお願いしたい」と協力要請がありました。これに応えて設置した研究所のひとつが防災科研です。

警戒レベル	状況	住民がとるべき避難行動等	つくば市長が発令	気象庁(国交省・農)が発令
5	災害発生又は切迫	命の危険直ちに安全確保	緊急安全確保	災害発生情報 大雨特別警報
4	災害のおそれ高い	危険な場所から全員避難	避難指示 避難勧告は停止	土砂災害警戒情報 冠水警戒情報
3	災害のおそれあり	危険な場所から高齢者等(障害のある人・避難を支援する者を含む。)は避難	高齢者等避難	大雨警報 冠水警戒情報 洪水警報
2	気象状況悪化	自らの避難行動の確認	-	洪水注意報 大雨注意報 冠水注意報
1	今後気象状況悪化のおそれ	災害への心構えを高める	-	早期注意報(警戒の可能性)

『大曽根・花畑・筑穂散歩道』を毎月テレビとYouTubeで配信中!

大曽根・花畑・筑穂地域活性化協議会および花畑フラワーフィールドーズのメンバーを中心に地域から集まった有志で番組制作を行っています。

番組制作チーム名は番組に登場する柴犬の
ななちゃんにちなんで〈ななTV〉です。
撮影・編集を行っています。



番組アーカイブはQRコードから!
※放送終了後、毎回YouTubeにアップしています。
チャンネル登録よろしくお祈りします(^^)

つくばケーブルテレビ ACCS 番組「大曽根・花畑・筑穂散歩道」は、
毎月第4月曜日からの1週間、夕方16:45～16:59と夜21:45
～21:59の一日2回、絶賛放送中です!
※最新の放送時間はACCS HPをご確認ください。

◆ 地域団体紹介 ◆

くすのき隊



「くすのき隊」は児童の登下校時の見守り、声かけ、パトロールなど、通学路の安全確保のため、学校・PTA・警察と情報交換を行いつつ、20年、ボランティア活動を行っています。手旗、ベストは貸与されます。このボランティア活動は、児童の登下校時に立哨・巡回・犬の散歩などによって、無理なく自分のペースで、できる時、できる所で行っています。募集は、随時行っていますので、大曽根小学校(029-864-0166)へ連絡ください。

大曽根下区お囃子会



大曽根下区お囃子会は区内の希望者・参加者により活動しています。子供の部は主に小学6年生の希望者が参加しています。(毎年8人～10人)大人の部は中学生・高校生・大学生・社会人の希望者が参加しています。(毎年十数人)活動は主に大曽根下区のお祭りでの神輿渡御(パレード)での演奏とステージでの演奏となりますが、他に老人ホームでの演奏や他の地区や神社のお祭りにも参加しています。
代表 飯竹昌則

つくば市消防団大穂第一分団

団員募集のお願い

こちらはつくば市消防団大穂第一分団です。大穂第一分団は大曽根小学校区を活動範囲とした消防団です。消防団は市の消防職員とは異なり団員個々に仕事をする傍ら火災、その他災害、夜警警戒などの活動をしております。

大穂第一分団は定員25名のところ、現在11名と少ない人数で運営しており、1人当たりの負担がかなり大きくなっております。消防活動に興味のある方は是非とも消防団に参加をお願い致します。

ご連絡はつくば市消防本部地域消防課 029-883-1182 までよろしくお祈り致します。

花畑花守会



花畑花守会は、ひだまり公園、どんぐり公園、花畑近隣公園、緑地公園に花壇をつくっています。年間を通して、地域住民の手で花壇の管理を行っています。花畑という地名にちなんで、花のある街にしよう、始まった会です。みなさんぜひご参加ください!

花畑自警団



茨城県つくば市花畑で活動しているボランティアグループです。休日の防犯パトロールや防犯旗の設置及びメンテナンス、ゴミ拾いを行っています。また、防犯に関わる情報や、楽しいイベント情報も発信しています。
→入団希望の方は花畑自治会ホームページから。

花畑フラワーフィールドーズ (FF会)



2018年8月18日に発足した住民有志の団体です。花畑の魅力を高め、ずっと住み続けたい街にするべく活動を開始しました。
(活動内容) 地域の魅力発掘、フロマーケット企画、つくばケーブルテレビ ACCS 番組『大曽根・花畑・筑穂散歩道』共同制作などなど。



みらい子育てネット大曽根クラブ (旧大曽根母親クラブ)

大曽根児童館(なかよし館)を拠点とする地域ボランティア団体です。現在以下のクラブに分かれて活動しています。

- ・親子クラブ→0歳～4歳の未就園児とその保護者が一緒に活動します。工作をしたりリトミックをしたり、お友達ができます。
- ・すみれクラブ→体操をしたり、花壇の手入れをしたりします。
- ・おはなしタンタン→絵本の読み聞かせ、パネルシアターの練習や発表など。お問い合わせは大曽根児童館まで。

大曽根上宿シルバークラブ / 大曽根中宿シルバークラブ / 大曽根下宿シルバークラブ / 花畑シルバークラブ
〈お問い合わせ〉つくば市シルバークラブ連合会事務局 電話 029-847-0231

〈本誌発行〉大曽根・花畑・筑穂地域活性化協議会

当協議会は地域ボランティア団体です。常時、新規会員を募集していますので、興味のある方は事務局までお気軽にお声かけ下さい!
大曽根・花畑・筑穂地域活性化協議会事務局 もっくん珈琲(川村) TEL / 029-811-6833 Mail / ohttown@gmail.com