

大曾根・花畑・筑穂TOWN まちあるき

MACHIARUKI

フリーペーパー制作/大曾根・花畑・筑穂地域活性化協議会



巡ってみてね！
多目的マップ掲載！



カフェ
飲食店
飲み屋
神社仏閣
公共施設
病院
歴史
行事
自然
研究所
etc...

Take Free

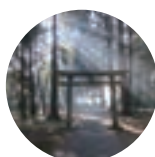

大曾根・花畑・筑穂タウン 生活便利マップ

ホームセンター この番号でエリアをさがせるよ

- 1. ホームマック. B-3

スーパーマーケット

- 2. カスミ. C-3
- 3. TAIRAYA. B-4

衣料品

- 4. しまむら. A-4
- 5. サンキ. B-5
- 6. イイタケ. D-2
- 7. 八田屋洋品店. E-3
- 8. ワークマン. A-4

飲食

- 9. メヒコ. B-2
- 10. すぎのや. C-3
- 11. Coocy. B-3
- 12. 油虎. B-3
- 13. 肉の番人. B-3
- 14. 大衆ビストロハチ. B-3
- 15. 龍神. B-3
- 16. マクドナルド. B-2
- 17. 活龍. B-3
- 18. 甲殻堂. B-3
- 19. 海KATSURYU. B-3

居酒屋・BAR

- 20. ミラ. B-3
- 21. がむしゃ. C-3
- 22. シャンドゥフルール. B-4
- 23. コッコリーノ. C-4
- 24. 竹前. C-3
- 25. クアドリフォリオ. A-4
- 26. Yuzu. A-4
- 27. ラ・シャロント. A-5
- 28. そば処椿野. A-5
- 29. 魚八. D-5
- 30. そば坊. E-5
- 31. 清六家. D-4
- 32. 珍珠軒 台湾料理. D-4
- 33. すき家. A-3
- 34. 伝丸. A-3
- 35. かつや. B-2

車屋

- 36. 花・花. E-5
- 37. 鳥正. D-4
- 38. 月の華. B-3
- 39. ゆおん. C-2
- 40. 串焼 炎楽. B-4
- 41. 焼鳥 EARTH, CHICKEN&FIRE. C-3
- 42. 炭火焼鳥 鳥吉. A-4
- 43. 一休. A-4
- 44. 焼き鳥きみ. F-3
- 45. Bar Last Waltz. B-3

自転車屋

- 46. Flower shop KAMON. B-3
- 47. a priori. B-4
- 48. 造花専門店Lotus. D-4
- 49. パティスリーマリア. B-4
- 50. シェリココ. C-2
- 51. ルーシー. D-3
- 52. ミルクチョコレート. D-6
- 53. ドッグテト. F-5
- 54. Zモーターズ. E-5
- 55. 根本自動車. C-2
- 56. 塚越モーターズ. F-3
- 57. Get Ready. F-5
- 58. 庄司サイクル. C-2
- 59. さんさんサイクル. E-5

花

- 44. Flower shop KAMON. B-3
- 45. a priori. B-4
- 46. 造花専門店Lotus. D-4

スイーツ

- 47. パティスリーマリア. B-4
- 48. シェリココ. C-2

ペットサロン

- 49. ルーシー. D-3
- 50. ミルクチョコレート. D-6
- 51. ドッグテト. F-5

車屋

- 52. Zモーターズ. E-5
- 53. 根本自動車. C-2
- 54. 塚越モーターズ. F-3
- 55. Get Ready. F-5

自転車屋

- 56. 庄司サイクル. C-2
- 57. さんさんサイクル. E-5

〈地図内のマーク〉

- ガソリンスタンド
- バス停
- クリーニング
- コインランドリー

珈琲・喫茶

- 58. 珈琲哲学. C-2
- 59. もっくん珈琲. D-2
- 60. カフェやさしい時間. D-4
- 61. 叶家洋菓子店. C-4

塾

- 62. いばしん個別指導学院. C-3
- 63. 思学舎パーソナル. C-3
- 64. 個別指導スクールIE. B-3
- 65. ナビ個別指導学院. D-4
- 66. 公文. D-4
- 67. 明光義塾. B-3

音楽

- 68. アーデン音楽館花畑教室. E-4
- 69. アーデン音楽館花畑東大通教室. E-5
- 70. つくばピアノサービス. C-4

ヘアースタイル

- 71. ヘアードレッサーLEE. D-2
- 72. ヘアサロンネモト. C-2
- 73. 紡. E-5
- 74. アピスヘアー. F-6
- 75. なちゅら. F-5
- 76. サロン・ド・イヴ. C-1
- 77. LOOZ・HAIR. D-4
- 78. yiisイース. E-5
- 79. 吉原美容室. D-3
- 80. 石井美容室. D-3
- 81. パーバーダテ. E-3
- 82. みずほ. C-3

ドラッグストア

- 83. カワチ薬局. A-4
- 84. ウエルシア. C-3

接骨院・整体院

- 85. はなばたけ腰痛センター. D-4
- 86. つくば整体院. B-4
- 87. 根本整体院. C-2
- 88. 大久保整体院. C-3

医療機関

- 89. いちはら病院. B-2
- 90. 大穂皮膚科クリニック. A-4
- 91. 北篠医院. E-4
- 92. こだま在宅クリニック. B-4
- 93. ほりかわクリニック. B-3
- 94. 根本歯科クリニック. C-3
- 95. 大久保歯科医院. B-2
- 96. 高瀬歯科. C-3
- 97. おおつが歯科クリニック. B-4
- 98. さおとめ歯科. F-6
- 99. 大穂動物病院. A-4

公共・公益施設

- 100. つくば市立大穂交流センター. B-3
- 101. つくば大穂保健センター. B-3
- 102. 大穂体育館. B-3
- 103. つくば市大穂窓口センター. B-3
- 104. つくば市商工会. B-3
- 105. つくば観光コンベンション協会. B-3
- 106. つくば市社会福祉協議会. B-3
- 107. 大穂郵便局. C-2
- 108. 常陽銀行大穂支店. C-2
- 109. つくば市いきいきプラザ. C-3
- 110. 茨城県信用組合. C-3
- 111. 水戸信用金庫. D-1
- 112. 花畑プール. F-5
- 113. 筑穂交番. C-3

学校・保育園・学童

- 114. つくば市立大曾根小学校. E-3
- 115. のーびのーび. G-5
- 116. フラワーチャイルド保育園. D-6
- 117. つくば市立大穂保育所. C-2
- 118. つくば市立大曾根児童館. E-2
- 119. にっこりの森. E-3

習い事

- 120. 習字教室. E-3
- 121. Open Arms(こども英会話). D-5
- 122. おおぞねこどもアトリエ. D-2
- 123. ジャザサイズ高野奉子クラス. C-3

本屋

- 124. スタルヂ屋. E-5

その他

- 125. とんぼ玉(スタジオ). コヨーテ. E-2
- 126. Yoga Studio ayus(ヨガ). D-3
- 127. アーバンホテル(ホテル). A-4
- 128. mare(エステ). D-2
- 129. テンダーハウス(布). F-5
- 130. 斉藤ゴム工業所. E-4
- 131. 魚茂(鮮魚). D-2
- 132. 大曾根タクシー(タクシー). E-5
- 133. 柳町ファーム(野菜無人販売). F-3
- 134. 久保田工務店. F-4
- 135. POLAエステイン学園(店). F-4
- 136. ㈱堀井商店. E-3
- 137. 飯竹電気商会. E-3
- 138. 中屋米穀肥料店. E-2
- 139. 中島砂利店. D-1
- 140. 学園典礼. D-1
- 141. ダイソー. C-3
- 142. ヴァン シェル ファーム つくば. H-4
- 143. ㈱渡家不動産. B-4
- 144. ㈱オオツカ. E-2
- 145. アロハコホラ フラ(連絡所). B-4
- 146. 根本運送. B-2

1

2

3

4

5

6

2

1

2

3

4

5

6

1

44 Flower Shop KAMON



More Green More Flowers

-生活に花を-

観葉植物、季節の切花、こだわりのブーケ、ご用途に合わせたフラワーアレンジメントなどをご提供、より洗練されたひと品を目指して丁寧にお作りしています。春と秋はガーデニングのご相談も承っております。冠婚葬祭などシーンに相応しいお花や植物の専門店です。

茨城県つくば市筑穂 1-15-6
カスミ大穂店内
TEL/FAX 029-864-8718
OPEN 9:00 ~ 20:00(年中無休)



59 子育てメディアカフェ Five for earth

子育て×絵本×新聞×漫画×テレビ×ゲーム×インターネットのおしゃべり会をもっくん珈琲で定期開催してます!

☆対象☆ どなたでも参加ください
子育て中のお父さん、お母さん、妊婦さん、子連れ歓迎

☆場所☆
もっくん珈琲二階(カラバコ) 茨城県つくば市大曾根3439-1



☆日時☆
第1木曜午前、第2水曜午前
連絡先メール
mail@five-for-earth.com
●代表/安田 歩



59 もっくん珈琲

スペシャルティコーヒーの自家焙煎珈琲豆屋です!

上位5%のトップクオリティのコーヒー豆のみを扱う小さな本格自家焙煎所。コーヒー、カフェラテ等テイクアウトドリンクもご用意しています。店主は占い師でもあります(予約優先)。

MENU
◆コーヒー豆 100g ¥700
200g ¥1,300
500g ¥3,150
◆コーヒーギフト ¥1,500 ~
(コーヒー豆・粉ギフト、ドリップバックギフト)
◆タロット・占星術占い ¥1,000 ~

☎ 029-811-6833

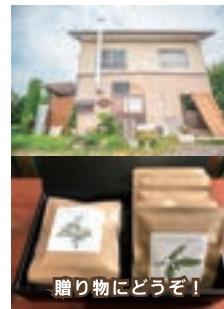

贈り物にどうぞ!



※事業者番号はP1-2の便利マップと同じ番号です。

広告掲載事業者募集してます
大曾根・花畑・筑穂
地域活性化協議会
OHT@town@gmail.com

Farmal cafe' ▶

47 パティスリーマリア



お菓子を通じて感じる、「幸せ」と「喜び」をあなたへ。

マリアが作る洋菓子のテーマは「やさしい味わい」。

店頭では、生菓子約20種類、焼菓子20種類以上をご用意しております。

自家焙煎のオリジナル珈琲と一緒に楽しみ下さい。

- 期間限定・プチガトー
- デコレーションケーキ
- 季節のスイーツ
- 自家焙煎オリジナル珈琲

住所 つくば市筑穂 2-8-5
営業 平日10時~18時30分
土日祝10時~18時迄
休み 月曜日・火曜日(祝日は営業)
https://www.p-maria.jp
TEL 029-864-7177



★LINE公式アカウント、Instagramからもお得な情報をお届けしています。是非ご覧ください。

49 ペットサロン ルーシー



トリミングサロン完全予約制の犬専門ドッグサロンです。愛犬のトリミング/カット/シャンプー/承っております。



個人でやっている為、完全予約制となります。お気軽に「電話:029-893-3152」まで、お問い合わせください。

【住所】〒300-3253 茨城県つくば市 大曾根 4071-6
【電話】029-893-3152
【営業時間】9:00 ~ 17:00
【定休日】不定休

41 楽食楽酒 一休

ふらっ!と気軽に立ち寄れる居酒屋!

メニューが豊富! 広い店内、60名まで入れます。

店内にいけすがあり、その場で捌く刺し身が人気です!
茨城県つくば市筑穂 3-1-5
TEL: 029-864-7453
営業時間 17:00 ~ 24:00
定休日 日曜日



110 けんしん 大穂支店

いつも親切



つくば市大曾根 3241-1
TEL 029-864-0211

26 そば処椿野

そば処 椿野

石臼挽き自家製粉のそば屋

電話番号 029-864-8985
営業時間 11:30 ~ 14:30 (L.O 14:15), 17:30 ~ 20:30 (L.O 20:15)
定休日 毎週木曜日・第1水曜日
水・日曜夜(水・日曜昼は通常営業)
※月曜が祝祭日の場合は日曜夜営業、月曜夜休業となります。
住所 茨城県つくば市筑穂 3-7-7



14 大衆ビストロ ハチ

500℃のピザ窯で焼き上げる本格ナポリピッツァが¥680~ イタリア直輸入の生ワインも¥390とリーズナブル!



筑穂1-1-13 KMS.S3-1 103号
029-864-7870
営業時間 17時-24時
定休日 日曜日
お気軽にご利用下さい!

59 地球レーベル 自然科学教育普及団体

自然観察会の企画、自然科学系図鑑、資料、雑貨の作成・販売。

☎ 029-811-6833 (事務所もっくん珈琲)
Mail: chikyulabel@gmail.com

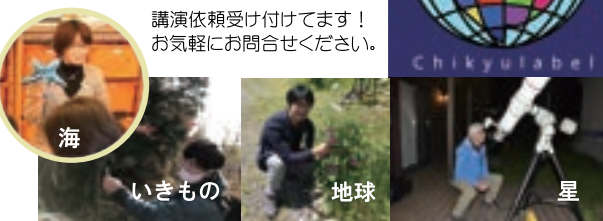

59 aromatherapy 旅

TEL:09013441347
Mail:aromatherapy.tabi@gmail.com

出張型アロマセラピー サロンです。

旅するように、自由にどこへでも。あなたのもとへ、あなたと共に、素敵な香りで世界中、時には記憶の彼方までお連れします。

営業 10時~18時 不定休
(ご予約は2日前までがスムーズです)

どの部位でも
1000円/10分(20分よりok)

place
主な施術場所
もっくん珈琲二階(カラバコ) 59
Farmal cafe' A



135 POLA エステイン学園 (店)

化粧品カウンセリング、販売とエステ
1人ではたどり着けない肌がある

◆35年のプロ
あなたの肌の悩みに答えます!

住所 つくば市大曾根2728
電話 029-864-6568
営業 9:00~15:00
15:00以降電話対応可
休み 日曜・祝日



6 イイタケ

ギフト&トータルファッション

法事引き出物 お盆・彼岸の引き出物 お中元、お歳暮 つくば市大曾根 2946 TEL: 029-864-2620 FAX: 029-864-4763
大穂中制服 大曾根小 前野小 要小 体操服 トレーニングウェア指定店



136 榎井商店

三つの元号の歴史を持つガソリンスタンド。昔は醤油醸造所!

昭和25年の石油販売業者登録証

大曾根小学校入口からすぐのガソリンスタンドです。営業 月曜~土曜 9:00~18:30 休日 日祝

榎井商店の看板娘「ピーちゃん」新潟生まれの美人さんです。好きなこと、散歩と食べることです。

お気軽にお立ち寄りください

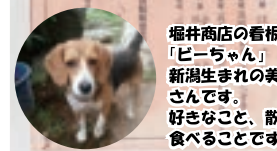

145 アロハ コホラ フラ教室
講師:山中ゆき(花畑在住)

ハートにひびくフラを楽しくお伝えします。
2015年にくじらを教室の守り神としてキャラクターにし、『くじらのようにゆったりとフラを!』をモットーに開校。講師は、ハワイの歴史やハワイ語を教育学校で学びながら、フラを心身のいやしととらえ、子供から大人へレッスンしております。
H.P www.aloha-kohola.com (※レッススタジオは大豆角にあります)
場所 つくば市大豆角2012-678カルチャーまなびにて。
営業 月2回(日)変則レッスン
TEL 090-3594-8357
Mail yuki.y.moon@gmail.com
市内スタジオ(月)or(水)
am10時~新クラス生徒募集中!
★大人クラス...中学生以上からご年配の方まで
(AM10:00~11:00) 月謝¥4,750~
★親子クラス...3歳くらいから(AM11:00~12:00) 月謝¥4,750~
(お子様が1人増えるごとに+¥1,000)



39 EARTH , CHICKEN & FIRE

茨城県つくば市筑穂1-14-13
029-879-0860
【営業時間】17:00~23:00
カジュアルでリーズナブルに焼き鳥・鶏料理を味わえるお店です。



43 Bar Last Waltz

Barです
住所
つくば市筑穂1丁目16-1
NTビル102
090-6135-1282
大関



143 (株)渡家不動産

つくば市近郊を中心に、茨城県内全域の住まいの情報・不動産売買・賃貸、住宅ローン相談等を提供させていただいております。
また、物件の買取り、空家の管理もさせていただきます。
お客様にご満足、そして何より笑顔を見ていただけますよう、全力でお手伝いさせていただきます。どんなことでも、ご相談下さい。スタッフ一同、心よりお待ちしております。
茨城県つくば市筑穂2-9-4
TEL 029-846-7110
FAX 029-846-7120
営業時間 10:00~18:00
定休日 水曜日



85 はなばたけ腰痛センター

【心と身体の癒やし処】腰痛 | 肩こり | 骨格矯正 | 骨盤矯正
はなばたけ腰痛センターでは、カイロプラクティックを整体を中心に身体のゆがみ、痛み、疲れ等を改善しています。やり方(施術方法)としては全身のほぐしと骨格(首、背中、腰、骨盤、下半身)を矯正して身体の筋肉をゆるめてゆがみを元の良い状態に整えます!骨格矯正(骨盤矯正)をしてみませんか?
つくば市花畑2-14-8グリーンマンション102
【連絡先】TEL:0298648274
Mail: hbchbchbc@yahoo.ne.jp
営業時間は:午前8時半~午後12時半
午後2時半~午後7時(受付最終時間)
※最終施術時間は午後7時半~(予約後)
定休日は:不定休
予約優先:基本予約制になります。



116 社会福祉法人花畑福祉会
フラワーチャイルド保育園

子育て環境を「より豊かに」する、
様々な取り組みを行う保育園です。
2020年12月に花畑から蓮沼に移転しました。
一時預かり保育「フレンズランド」1時間300円~
地域子育て支援事業「きりんcafé」毎月1回開催
つくば市みんなの食堂支援事業「地域交流広場(花畑)」毎月1回土曜開催
お気軽にお電話ください。
連絡先
電話:029-864-6464
住所:つくば市蓮沼220-1
ホームページ:<https://www.flower-child.jp>
Instagram: flowerchild0298



60 カフェやさしい時間 (とき) 080-9159-8341

● 東大通り沿い赤いテントが目印
つくば市花畑2丁目12-2-101
平日 9:00~18:30 (モーニングセットあります)
土日祝 9:00~17:00
月曜定休日
メニュー
*米粉のパンケーキ ¥850
*スムージー(3種ベリー・マンゴー) ¥650
*ハンドドリップコーヒー(各種)
*ほうじ茶豆乳ラテ ¥500
*はちみつレモン ¥520
*カフェ手作りケーキ ¥450
カフェごはん、天然酵母パンも人気です



68 アーデン音楽館 住所:つくば市花畑 3-25-20

**ピアノが好きになる
魅力にあふれたレッスン**
つくば市内数か所に教室を展開。
老若男女問わず、お近くの教室でピアノを楽しむことができます。
<クラス案内> 体験受付中!
♪各ピアノクラス
♪リトミッククラス(花畑/万博公園)
♪どれみフレンズクラス(3才~)



121 Open Arms こども英会話

五感を使ったハンズオンの英会話
アート、お料理、実験、歌、ダンスを通して
自然に英語を身につけます
幼児から小学生まで
アメリカに15年、幼児教育科専攻。
アメリカ・サンフランシスコのモンテッソーリで勤めた後、
ニューヨークのバイリンガル保育園で担任を担当。
言葉だけでなく、アメリカの文化や習慣にも触れ、子ども
達の世界が広がって行けば良いなと思っています。
住所:つくば市花畑1-12-13
休み:日曜&火曜
問い合わせ先: openarms.eikaiwa@gmail.com



123 ジャザサイズ高野奉子クラス

ダンスフィットネスプログラム -ジャザサイズ-
「見た目も、気分も良くして、自分のペースで効果を実感したい」
身体を動かすフレッシュな曲と新しい動きが、あなたを夢中にさせます。
弾むビート、響くベース、高鳴る鼓動、
ダンスパーティーワークアウトで
最大800kcalカロリーの燃焼が可能です。
《Pricing》
Joining Fee(初期登録料):¥4,400(税込)より
EFT(月会費):¥6,160/月(税込)より
《Location》
A:BSKダンスアカデミー つくば市若森1359-1
B:さくら学園保育園 つくば市上野1302
C:いきいきプラザ つくば市大曾根4067-1
★託児あり(0-3才:200円/回、4才:100円/回)
TEL: 090-4747-0872
tomoko.takano.ja@gmail.com
<http://www.jazzercise.jp/>



30 珍味軒 090-2042-9888 台湾料理

◆コーヒー無料
◆持ち帰りできます!
◆お弁当できます!
◆刀削麺
つくば市花畑 2 丁目 12-5
TEL: 029-895-3981
昼 11:00 ~ 14:30 夜 17:00 ~ 23:30
定休日: 第1週(月) 第3週(月)



34 花・花 店 029-864-8808

夜も定食食べれます。
・テイクアウトお受取時間
11:00~13:30、17:00~21:00(ご注文は
できれば3時間前までをお願いします。)
・出前はリアット・スイーツからご注文ください。
定休日 日曜日
※祝日は店内カレンダー参照
ランチ(月~金) 居酒屋(月~土)
11:00~13:30 17:00~24:00
(L.O.13:00) 23:00最終ご入店
23:00フードL.O.
23:30ドリンクL.O.
◀リアット・スイーツQRコード

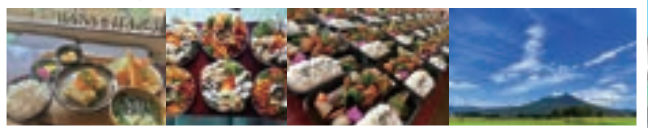

21 トラットリア コッコリーノ 029-864-4555

旬の食材を使ったイタリア料理のお店です
メニューは毎日変わります
市場や農家から仕入れる旬の食材で作るお料理をご用意しています
2種類盛り合わせのパスタランチも大好評!!
住所: つくば市花畑2-9-15
営業時間: 11:30~13:30(L.O) 17:30~21:00(L.O)
定休日: 日曜日 第1月曜日 第3月曜日
MENU
◇パスタランチ ¥1300
◇ピッツァランチ ¥1400
◇ディナーコース ¥2600~
◇パルマ産プロシュート ¥1100
◇市場仕入れの鮮魚料理 ¥1800
◇イバロコ豚のロースト ¥1800
H.P Facebook Instagram 「コッコリーノ つくば」で検索



132 大曾根タクシー(株)

●タクシー・ハイヤー
迎車無料、365日いつでも駆けつけます。
●法人向けハイヤーサービス
法人向け(研究機関)、VIP貸し出ししております。
年間契約承ります。
●観光ツアー
つくば市周辺の観光にご利用下さい。



■タクシーのご用命 0120-000-302 (5~25時) ■バスのお問い合わせ 029-864-7777 (9~17時) 本社営業所 〒300-3261 つくば市花畑 3-19-4

1953年の創業以来、おかげさまで半世紀以上、みなさまにご愛顧いただいております。
1991年からバス事業を開始し、定期的な社内研修や救急訓練など安全のための体制づくり・設備投資が認められ、2015年には中小企業でも数少ない「貸切バス事業者安全性評価認定 三つ星」を取得いたしました。近年では、タクシーが公共交通機関の位置付けと変化してきております。台数の確保・迎車無料など安心のサービスで、地域のみなさまの交通基盤として、社会に貢献していきます。
安心して利用できる
公共交通を目指して

歴史・風景を楽しむ

◆つくば市大曾根・花畑・筑穂地域は筑波山、宝篋山、桜川低地を臨む高台にあり、新しい町と歴史ある古くからの町が同居する地域です。田園や里山があり、散歩すると四季折々の風景を楽しむことができます。

1 ● 大曾根鹿島神社

建立は1191年。沖ノ島から移すと伝えられるが不明。武塞槌命(たけみかつちのみこと)を祭る。1.4haの敷地内には散策路があり、巨木からの木漏れ日が豊かな雰囲気を感じさせる。



2 ● 滝不動尊



5 ● 中城荷神社



4 ● 八卦

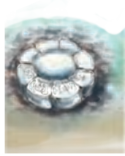

3 ● 花畑近隣公園



7 ● 子安観音



6 ● 安産不動尊



8 ● 旧大穂町町制 施行記念石碑



9 ● 常福寺

真宗大谷派の寺院。建保4年(1216)創建。開基は常陸国那珂郡久慈の領主であった、八田五郎朝朝と伝えられている。



10 ● お釈迦様



つくば霞ヶ浦りんりんロード
旧筑波鉄道の廃線敷と霞ヶ浦を周回する湖岸道路を合わせた全長約180kmのサイクリングコース。2019年、日本を代表するナショナルサイクルルートに認定された。

大曾根の低地(桜川低地)
古鬼怒川がつくり桜川が育てた肥沃な田園地帯で、コシヒカリの一大産地

鹿島台からの景色が素晴らしい

野菜販売小屋がある

のーびのーび

花畑近隣公園

花畑プール

防災科学技術研究所

12 ● 薬師堂

現在の薬師堂は明治4年、一ノ矢薬王院より移されたもの。江戸時代中期宝永年間の建築物で、彫刻薬草の図の格天井がよく保存されている。



11 ● 大曾根小学校大クスノキ

天台宗の寺院。開祖は慈覚大師円仁で、貞観4年(862)宝篋山に草庵を結んだ。八田知家が小高村石崎にて千光寺を中興し小田家の祈願所としたが、兵火で壊滅。天正14年(1586)当地で再興された。



13 ● 千光寺

14 ● 愛宕神社



15 ● 文殊堂



16 ● 原稲荷神社

18 ● 大曾根大日塚古墳
径30m、高さ3mの円墳で縄文土器、土師器、陶器など出土。



19 ● 庚申塔



17 ● 安産祈願子どもの墓



《大曾根・花畑・筑穂の歴史ダイジェスト》

history

◆縄文〜古墳時代

太古から先人たちの生活の舞台となり、大曾根A遺跡、大曾根B遺跡、大曾根吹上貝塚、松原古墳群、大日塚古墳等、数多くの遺跡が確認されている。

◆奈良〜平安時代

律令制の筑波郡片穂郷に属し、平安末期から鎌倉初期にかけて片穂荘となる。大曾根鹿島神社の建立は建久2年（1191年）沖ノ島より移すと伝えられる。

◆鎌倉〜室町時代

小田家の支配下にあったが、小田家滅亡後は領主が変転し、佐竹家の知行地となる。千光寺（開祖は慈覚大師で、1201年に小田家始祖の八田知家が筑波山麓石崎に再建したが兵火により壊滅した）が1586年に当地に再々建された。

◆江戸時代

江戸時代には常陸国新治郡大曾根村に属し、天領を経て、旗本の知行地となる。大曾根の街道沿いでは「三八」の定期市が開かれ、木綿、繰綿、雑穀等が売買され、市場町としてにぎわった。千光寺門徒の東福寺、慈広寺、感應寺が建立されていたが、現在は廃寺。薬師堂は江戸時代中期（宝永年間）の建立で、明治4年に一の矢葉王院から当地（東福寺跡）に移転された。

◆明治〜昭和前期

明治中期の町村制施行及び郡界の変更により筑波郡大穂村大字大曾根となる。明治23年に大穂尋常小学校（現大曾根小学校）が開校。明治27年に小学校敷地内に大穂村役場庁舎が開設され、大穂地域の行政、教育、経済の中心となった。昭和26年に旧霞ヶ浦海軍航空隊兵舎を移築した旧大穂中学校が大曾根字宿西（現筑穂）に開校。昭和27年に町制を施行。「大穂町」案と「大曾根町」案が検討され、大穂町に決した。

◆昭和後期〜平成

筑波研究学園都市建設事業に伴い、昭和4年に学園東大通り線、西大通り線（国道408号線）が開通。住宅地として花畑地区が整備された。筑波研究学園都市の北部拠点づくりの基本方針（大穂町）のもと、昭和57年以降、旧大穂中学校跡地に役場新庁舎（現大穂窓口センター）・公民館・体育館・保健センター等の公共施設が相次いで建設された。平成に入り、宿西土地区画整理事業が進められて筑穂地区が誕生。大曾根・花畑・筑穂エリアには商業、飲食、医療、福祉、金融、行政等の施設が集積し、人口も八千人を超えた。



●旧大穂町町制施行記念石碑 ●薬師堂 ●常福寺 ●千光寺 ●大曾根鹿島神社 ●大曾根大日塚古墳

◆背景 Photo 左/千光寺 右/大曾根鹿島神社

●旧大穂中学校 ↓ 現在つくば市大穂庁舎

●旧大曾根小学校 ↓ 現在の大曾根小学校



《催事・行事》



一月

元旦 不動尊護摩祈祷（千光寺）
14日 どんど焼き（千光寺）



二月

初午 中城稲荷神社
初午 原稲荷神社



四月

春の防災訓練（花畑近隣公園）
7日 宵御釈迦（薬師堂）



七月

大曾根上・下子供会夏祭り
大曾根下区夏祭り
花畑夏祭り



八月

上旬 四万八千日護摩法要（子安観音）
下旬 不動尊祭礼（安産不動尊）
第四日曜日 愛宕祭礼（愛宕神社）



九月

12日 薬師万灯（薬師堂）
25日 文殊様（文殊堂）
28日 お不動様の日（滝不動尊）



第一日曜日 遷官祭（中城稲荷神社）
第三日曜日 万燈祭（原稲荷神社）
秋の防災訓練（花畑近隣公園）

十一月

15日 七五三祭礼（大曾根鹿島神社）



十二月

大晦日 除夜の鐘（千光寺）



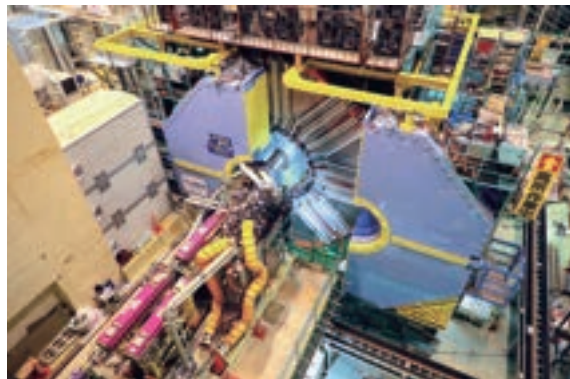

縦、横、高さがそれぞれ8mという巨大な Belle II 測定器。左下からビームパイプが伸びている。SuperKEKB 加速器でほぼ光速まで加速された電子と陽電子（電子の反物質）が測定器の中心で衝突し、そこで生じる様々な粒子をキャッチする役目を果たしている。SuperKEKB 加速器は、粒子衝突頻度において世界最高性能を保持しており、将来的には性能を今の40倍にまで高める計画が進んでいる。

KEK 敷地内にある円形周回道路の地下10mでは、周長約3kmという巨大な加速器「SuperKEKB」が稼働している。

ビームがカーブする際に発生する「放射光」を使い、たんぱく質などの複雑な分子構造を詳細に調べることができる。

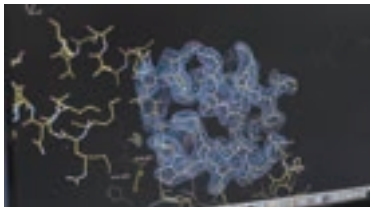

◆KEK(高エネルギー加速器研究機構)
「宇宙、生命、物質」の起源を探る加速器科学の世界的な研究拠点
2021年に創立50周年を迎えるKEK(高エネルギー加速器研究機構)は、加速器という巨大な実験装置を使い、電子や陽電子(電子の反物質)を光速近くまで加速、衝突させる実験を行う世界的な研究機関です。加速器が生み出す高エネルギー状態でしか観測できない極微な世界の物理現象を詳細に調べることで、誕生直後の宇宙の謎の解明を目指しています。また、加速器から得られる「放射光」という強い光は、物質の分子構造を詳細に解析することができます。材料開発、創薬などに貢献しています。

施設紹介
KEKの地下には世界最高のビーム強度を誇る、周長3kmの加速器「SuperKEKB」と測定器「Belle II」が設置されています。また、物質の構造解析を行う「PFF(フォトンファクトリー)」や、次世代加速器の試験施設など、様々な施設が東京デイズニールゾートと同じ広さの敷地内に存在しています。施設の多くは一般公開の際に見学することが可能です。



大曾根の草花
いきもの紹介

大曾根には、田んぼ、川、森、池、湧き水、水路などがあり、豊かな生態系が見られます。日々、散歩をしていると、これらの生き物に出会えるかもしれません。

筑波山地域ジオパークにも認定されていて、ユニークな地形や自然が見られます！

◆防災科学技術研究所
生きる、を支える科学技術

防災科研は、五千人以上の死者・行方不明者をもたらした伊勢湾台風をきっかけに1963年に設立されました。世界的にも数少ない、地震、津波、火山、風水害、土砂災害、雪氷災害とあらゆる自然災害の全てのフェーズを研究対象としている研究所です。全国を網羅する陸と海の地震津波火山観測網、通称NOWASを運用するほか、次世代の気象観測レーダーなど新技術を活用し、巨大災害の被害軽減に役立つ情報をリアルタイムで収集しています。また、それらをもとに一般の方にもわかりやすい形にまとめインターネットなどを通じて公開を行っています。

施設紹介

- 大型降雨実験施設 霧雨からゲリラ豪雨に相当する毎時3000mmまでの雨を再現できます。防災科研一般公開のとき、豪雨を体験できるのですが、足まで隠れるカッパ必須だそうです。
- 大型耐震実験施設 1970年に筑波研究学園都市施設第一号として開設。サイズ145m×15mの大型テーブルを利用し、大規模な耐震実験を実施することができます。現在でも、テーブルサイズはE-ディフェンスについて世界第2位の大きさです。

Dr. ナダレンジャーの自然災害科学実験教室



全国でも大人気！雪崩の研究者のDr. ナダレンジャーによる科学実験の教室。楽しい実験やパフォーマンスで子供から大人まで楽しく防災科学について学べます。
▼施設見学、講師派遣のお申込みについては防災科研ウェブサイトをご覧ください。
<https://www.bosai.go.jp>



ナダレンジャー科学実験教室の様子



大型降雨実験施設



入口ゲートを入ったところの建物



筑波山地域ジオパーク・平野ゾーン
つくば市は、筑波山地域ジオパークの中に位置しています。ジオパークとは貴重な地形・地質とそれらがつくる自然景観と歴史・文化(人の営み)を保全し、教育や地域活性化にそれらの資源を活用することを目的に日本ジオパーク委員会(JGC)から認定されるものです。日本には43地域のジオパークが認定されています。
つくば市は、筑波山地域ジオパークの中で、筑波・鶏足山塊ゾーンと山と湖をつなぐ平野ゾーンを担っています。この平野は関東平野と呼ばれる、日本最大の平野です。関東平野は大昔の古東京湾と呼ばれる海の底にほぼ水平に堆積した地層が陸化したものです。広大な海底が大地の動きで隆起し、海の上に姿を現しました。そこを川が流れて大地を削り、低地ができました。この低地も含め平野と呼ばれます。
大曾根、花畑、筑穂の地形
大曾根の田園地帯は古鬼怒川がつくり、今の桜川が土壌を育んだ桜川低地と呼ばれる地形の上に成り立っています。一方、市街地は筑波稲敷台地と呼ばれる高台につくられています。

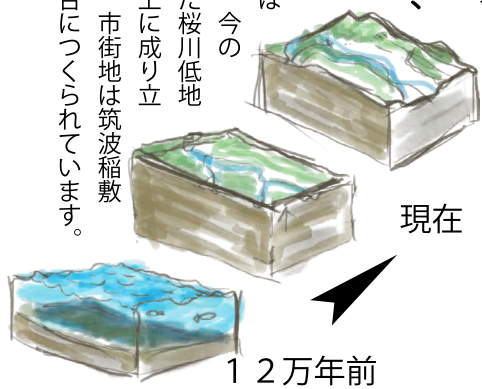



救助・救急体制
 消防はつくば北消防署が当地域の管轄になります。場所は当地域北に隣接するエリアにあります。現場到着所要時間は平均9分程度です。また、大曾根小学校前に消防団大穂支団第1分団があります。救急医療では救急告示医療機関に指定されているいちほら病院があります。

交通事故発生地点
 東・西大通り沿いで事故が多い。旧大曾根街道、大曾根市街地の見通しが悪く学童も多いため、車の運転には十分注意してください。

警察署・派出所
 地域内には筑穂交番があります。また、葛城地区、国土地理院前にはつくば警察署があります。

不審者情報
 花畑、筑穂で年間数件の情報が寄せられています。

ひばりくん防犯メール
 茨城県警が配信するメールサービス犯罪の発生、防犯対策情報、交通事故情報、不審者情報などを配信。

子どもを守る110番の家
 子ども達が知らない人から声かけやつきまといなどの被害を受けた時に助けを求め逃げ込める場所。子どもたちを保護し、警察や学校等へ通報してくれる。

自警団 この地域では、花畑自警団が活動しています。

防犯協会 つくば北地区防犯協会がある。

AED(自動体外式除細動器)
 心停止の傷病者の救命に、電気ショック(除細動)は大変有効な手段です。AED(自動体外式除細動器)が届いたら、電源を入れ、音声メッセージにしたがって操作して下さい。

いざという時の連絡先

つくば警察署	029-851-0110
つくば北警察センター	029-867-1191
筑穂交番	029-879-0110
つくば市消防本部	029-851-0119
つくば市北消防署	029-867-2355
大曾根小学校	029-864-0166
大穂中学校	029-864-0167
NTT(電話の故障)	0120-444-113
東京電力茨城	0120-995-007
東京ガスつくば支社	029-848-5151
関東鉄道	029-836-1145
つくばエクスプレス	0570-000-298

救急車を呼ぶか判断に迷ったときの相談先

おとな救急電話相談
 短縮ダイヤル「#7119」
 または **03-5367-2365**

子ども救急電話相談
 短縮ダイヤル「#8000」
 または **03-5367-2367**

公衆電話

大規模災害時で広範囲にわたり停電が発生している場合には、公衆電話は無料で通話(国内のみ)ができます。

くすのき隊

大曾根小学校見守りパトロール。児童の登下校の安全パトロール活動を行っています。交差点・横断歩道の立哨、散歩をしながら目配り、気配りをしています。

2018年文部科学大臣「学校安全ボランティア活動奨励賞」受賞
 随時隊員募集：問合せは大曾根小学校

まちあるき

MACHIARUKI

フリーペーパー制作/大曽根・花畑・筑穂地域活性化協議会
協議会事務局 TEL/029-811-6833 (もっくん珈琲) mail/OHTtown@gmail.com

大曽根・花畑・筑穂地域活性化協議会は、地域住民等で組織するまちづくり活動団体です。つくば市から団体認定を受けて、当地域の情報発信や魅力を高める活動に取り組んでいます。つくば市役所HPにて、地域マップ紹介▶ <https://www.city.tsukuba.lg.jp/jigyosha/oshirase/1013161.html>

★随時メンバーを募集していますので、興味のある方は事務局までご連絡ください！

◆当協議会では ACCS 番組「大曽根・花畑・筑穂散歩道」を制作しています。ぜひ御覧ください！



つくばケーブルテレビ
ACCS 大曽根・花畑・筑穂
地域番組
散歩道

2020年6月22日から放送がスタートしました！
毎月 第4月曜日～1週間
時間 12:15～12:29 / 19:45～19:59

地域団体紹介



花畑花守会

花畑花守会は、ひだまり公園、どんぐり公園、花畑近隣公園、緑地公園に花壇をつくっています。年間を通して、地域住民の手で花壇の管理を行っています。花畑という地名にちなんで、花のある街にしようと、始まった会です。みなさんぜひご参加ください！



くすのき隊

「くすのき隊」は児童の登下校時の見守り、声かけ、パトロールなど、通学路の安全確保のため、学校・PTA・警察と情報交換を行いつつ、12年以上、ボランティア活動を行っています。手旗、ベストは貸与されます。このボランティア活動は、児童の登下校時に立哨・巡回・犬の散歩などによって、無理なく自分のペースで、できる時、できる所で行っています。募集は、随時行っていますので、大曽根小学校 (029-864-0166) へ連絡ください。



花畑自警団

茨城県つくば市花畑で活動しているボランティアグループです。休日の防犯パトロールや防犯旗の設置及びメンテナンス、ゴミ拾いを行っています。また、防犯に関する情報や、楽しいイベント情報も発信しています。→入団希望の方は花畑自治会ホームページから。



花畑フラワーフィールドーズ (FF会)

2018年8月18日に発足した住民有志の団体です。花畑の魅力を高め、ずっと住み続けたい街にするべく活動を開始しました。(活動内容) 地域の魅力発掘、フロアマーケット企画、つくばケーブルテレビ ACCS 番組「大曽根・花畑・筑穂散歩道」共同制作など。



大穂地区子育て応援NW団体

くすのき会

「くすのき会」とは、大穂地区内の保育所・幼稚園と保護者、小中学校PTA、児童館・子育て応援団体、青少年関係団体、社会福祉協議会など、地域の人々と様々な団体が連携して、平成19年8月に結成し、様々な活動をしている「大穂地区子育て応援」のネットワーク団体です。

【これまでの主な活動】

- ◆くすのきフォーラム
- ◆大穂学園小中学生交流会
- ◆大穂地区小中学生絵画コンクール
- ◆くすのき会だより発行

事務局 大曽根児童館 (NPO法人茨城YMCA)
Tel.029-864-0181



大曽根母親クラブ (幼児クラブ・大人クラブ)

～大曽根児童館を拠点とするクラブです～

幼児クラブは、毎週月曜日16時20分～11時30分に活動しています！
お母さんだけの活動とその保護者が一緒に、工作をしたり、読書の先生とリトミックをしたり、イチャイチャや、お話し会などに行くことも合います。いつでも入会できます。気軽にお問い合わせ、見学どうぞ！



お問い合わせ
大曽根児童館 (なかよし館)
つくば市大曽根 4-4-3
TEL 029-864-0181
FAX 029-864-0722

大曽根中宿シルバークラブ

私達の会は、上宿・下宿の真中に位置し歴史としても60数年前より続いている会です。大曽根小学校と、今ではにっこりの森もあり、グルリと囲むような家並になります。常に子供達への目配りや、施設の活動のもちつき大会の裏方の仕事をシルバー会の方の皆さんで手伝いに参加したりします。その他は市の事業、地区の事業に参加する事は他の会も同じですが、思うに町内にはまだまだやるべき事があり、若い人達には気づかないシルバー(年長者)だから出来る事があります。どこにもあると思います。これからも無理をせずに頑張っていきたいと思っています。代表 青木公子

大曽根下宿シルバークラブ

1, お互いに健康で仲良く楽しい毎日をおくりましょう (笑いのある)
1, お互いに敬愛と奉仕の気持ちで親しみ期待される人になりましょう
1, 小さな親切運動これが大曽根下宿シルバークラブの心得です
健康増進の為、シルバーリハビリ体操年18回以上。又グランドゴルフ、輪投げ大会、スポーツ交流に参加します。又年2回以上近隣の施設への日帰り見学研修、生きがいのある活動をしています (新年会、忘年会、区内のお祭り) 入会条件は大曽根区内の住民60歳以上の方、特別な規約はありません (会費月200円です) (現在会員数60名です)

大曽根上宿シルバークラブ

気軽に参加し、仲間を作り、楽しい日々を送れる一助となるよう活動しています。活動日 第1、第3日曜日 (8月を除く)
場所 大曽根上宿構造改善センター
内容・座ってできる運動、しりとり、ビンゴ大会、輪投げ大会、パトントン等・地元病院の協力による頭の体操、軽い体操、講話等
設立 昭和34年4月



花畑シルバークラブ

活動 茶話会やカラオケ、納涼会、新年会、忘年会等による親睦、融和。行政サイドの出前教室や近隣施設の見学・研修での研鑽並びに健康増進。グランドゴルフ、ゲイトボール、輪投げ等によるスポーツ交流。更に、地域社会奉仕と交流に積極的参加し、健康で生きがいのある活動をしています。
入会条件 花畑及び隣接する地区住民で60歳以上の方で当クラブの目的に賛同し、入会を希望する者となっています。年会費は1,500円で、90歳以上の方は今年度から免除となっています。

< お問い合わせ > つくば市シルバークラブ連合会事務局 電話 029-847-0231