

1) 出典

- 以下のリストをもとに作成しています。

行政機能	市役所	つくば市 市民便利帳 2017年度版
	窓口センター, 出張所	つくば市 市民便利帳 2017年度版
防犯機能	駐在所	つくば市 市民便利帳 2017年度版
	交番	つくば市 市民便利帳 2017年度版
	警察署	つくば市 市民便利帳 2017年度版
防災機能	消防署	つくば市 市民便利帳 2017年度版
	消防本部	つくば市 市民便利帳 2017年度版
	消防署(分署)	つくば市 市民便利帳 2017年度版
医療機能	特定機能病院	つくば市 市民便利帳 2017年度版
	地域医療病院	つくば市 市民便利帳 2017年度版
	その他病院	つくば市 市民便利帳 2017年度版
	診療所	つくば市 市民便利帳 2017年度版
	薬局	つくば市 市民便利帳 2017年度版
高齢福祉機能	通所系施設(デイサービス等)	つくば市 市民便利帳 2017年度版
	在宅系施設(在宅介護支援センター)	つくば市 市民便利帳 2017年度版
	入所系施設(老人ホーム, サ付き住宅等)	つくば市 市民便利帳 2017年度版
	地域包括支援センター	つくば市 市民便利帳 2017年度版
	老人福祉センター	つくば市 市民便利帳 2017年度版
児童福祉機能	保育所・認定こども園	つくば市 市民便利帳 2017年度版
	児童館・児童センター・児童クラブ	つくば市 市民便利帳 2017年度版
	子育て支援センター	つくば市 ホームページ
	子育て総合支援センター	つくば市 市民便利帳 2017年度版
教育機能	幼稚園	つくば市 市民便利帳 2017年度版
	小学校	つくば市 市民便利帳 2017年度版
	中学校	つくば市 市民便利帳 2017年度版
	高校	つくば市 市民便利帳 2017年度版
	大学等	つくば市 市民便利帳 2017年度版
	図書館分館	つくば市 市民便利帳 2017年度版
	図書室・図書コーナー	つくば市 担当課 確認
	図書館	つくば市 市民便利帳 2017年度版
文化・交流機能	交流センター	つくば市 市民便利帳 2017年度版
	市民ホール	つくば市 市民便利帳 2017年度版
	美術館	つくば市 市民便利帳 2017年度版
	博物館	茨城県博物館協会 他HP
	文化ホール	つくば市 市民便利帳 2017年度版
商業機能	床面積10,000㎡以上の商業施設	平成28年都市計画基礎調査
	1500㎡以上のスーパー	平成28年都市計画基礎調査
	ドラッグストア	日本全国ドラッグストア・調剤薬局マップ
	コンビニエンスストア	日本全国コンビニマップ等
金融機能	郵便局	つくば市 市民便利帳 2017年度版
	銀行等(出張所)	日本全国銀行・ATMマップ
	銀行等(支店)	日本全国銀行・ATMマップ
	J A	日本全国銀行・ATMマップ
健康機能	保健センター	つくば市 市民便利帳 2017年度版
	体育館(観客席なし)	つくば市 市民便利帳 2017年度版
	体育館(観客席あり)	つくば市 市民便利帳 2017年度版
	グラウンド	つくば市 市民便利帳 2017年度版
	スポーツジム	つくば市 市民便利帳 2017年度版

2) 地区別都市機能の立地

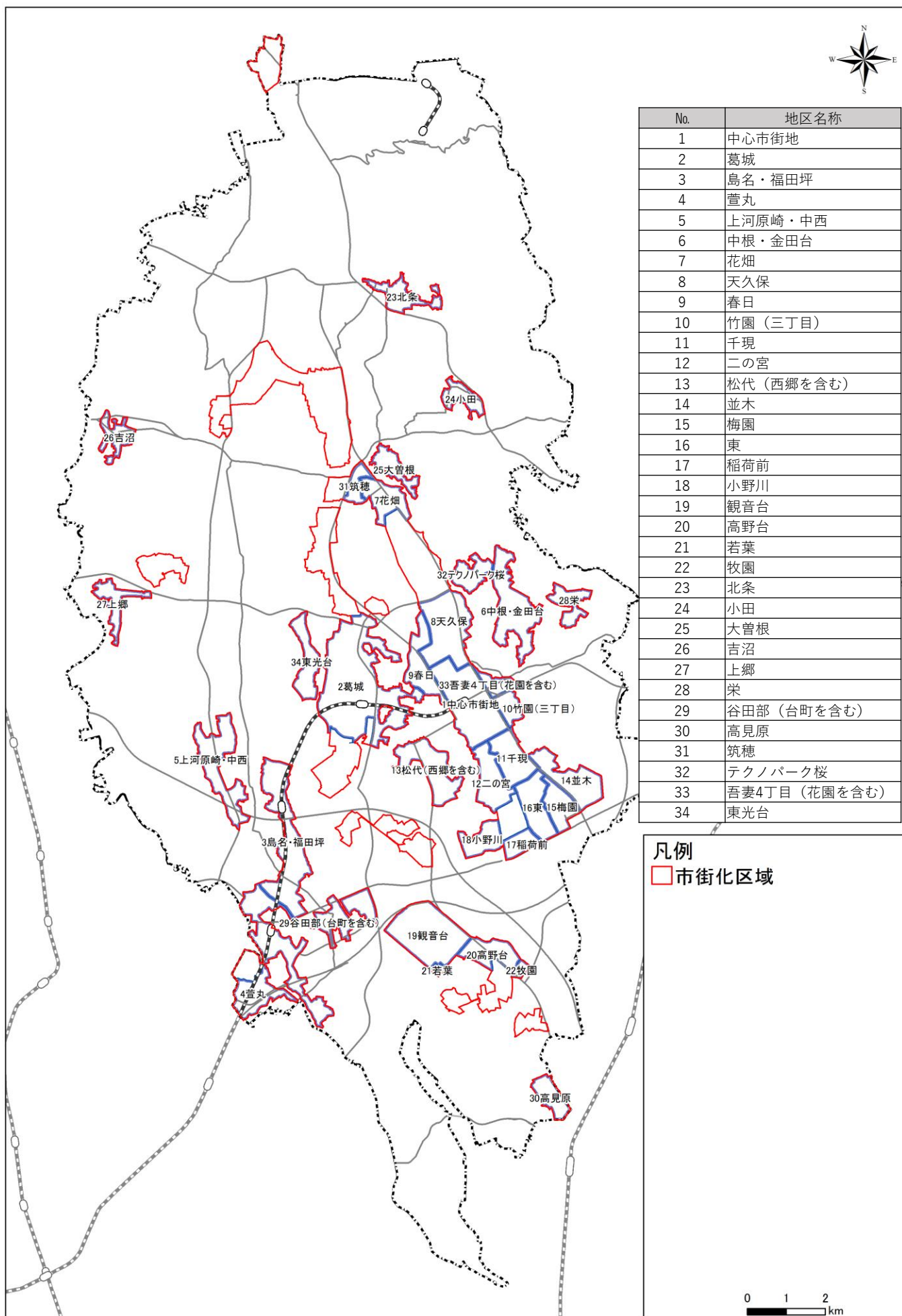

1 中心市街地

1:15,000 

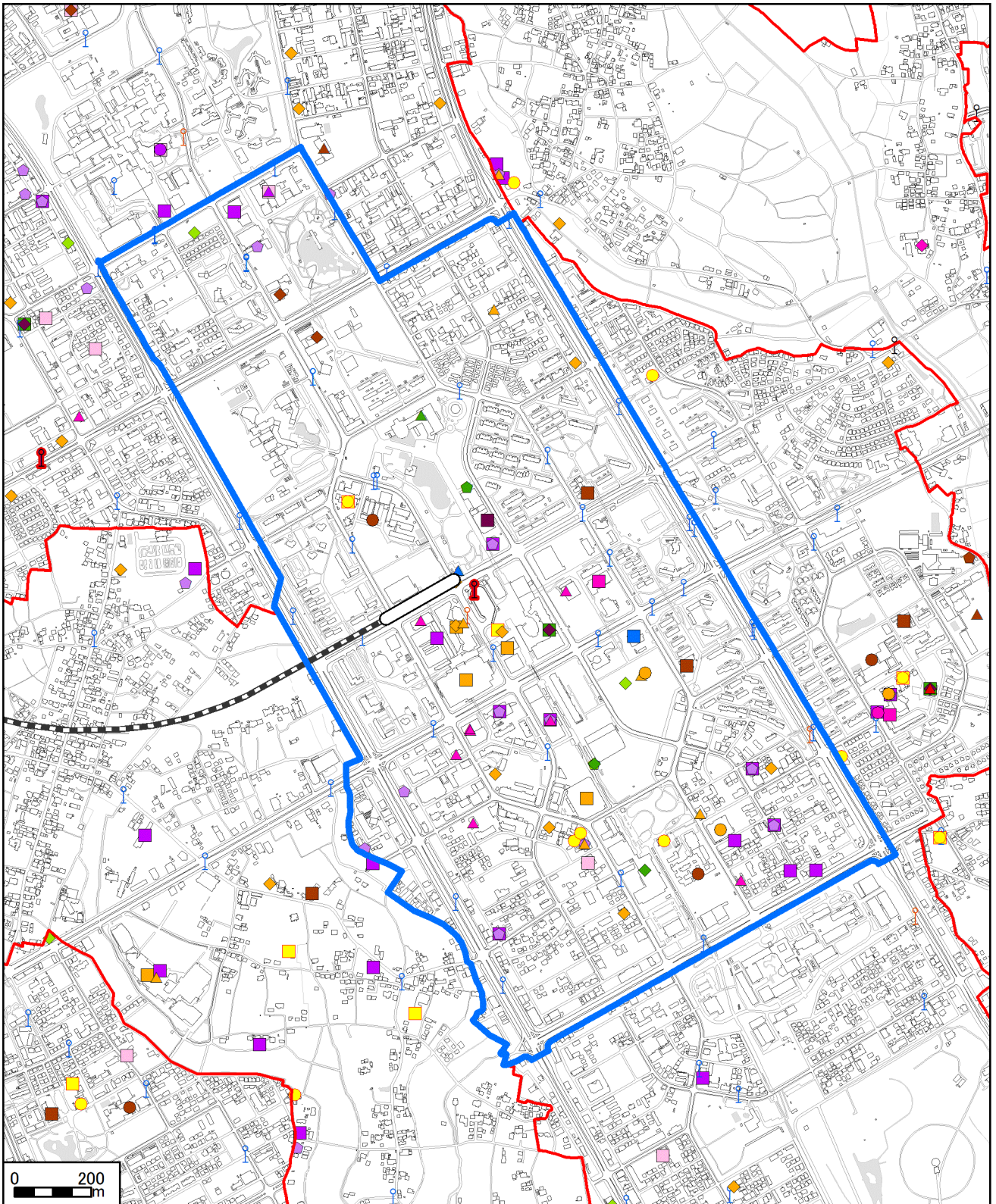

5 都市機能

<ul style="list-style-type: none"> 市街化区域 行政機能 ▲ 窓口センター, 出張所 商業機能 ■ 10,000㎡以上の商業施設 ● 1,500㎡以上のスーパー ◆ ドラッグストア ◇ コンビニエンスストア 	<ul style="list-style-type: none"> 金融機能 ■ 郵便局 ● 銀行等(出張所) ▲ 銀行等(支店) ◆ JA 児童福祉機能 ● 保育所・認定こども園 ● 児童館等 高齢福祉機能 ■ 通所系施設 	<ul style="list-style-type: none"> 教育機能 ■ 幼稚園 ● 小学校 ▲ 中学校 ◆ 高校 ◇ 大学等 ● 図書室等 ■ 図書館 文化・交流機能 ■ 交流センター 	<ul style="list-style-type: none"> 美術館 ▲ 博物館 ◆ 文化ホール 医療機能 ■ 診療所 ▲ 地域医療病院 ● 特定機能病院 ● 薬局 健康機能 ● 体育館(観客席あり) 	<ul style="list-style-type: none"> スポーツジム 交通機能 ┆ つくバス停留所 ┆ 路線バス停留所 ○ バス路線結節点 ○ 高速バス停留所 ○ 鉄道駅 防犯機能 ▲ 交番 ■ 警察署
--	---	--	--	--

2葛城

1:20,000 

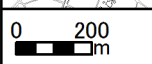
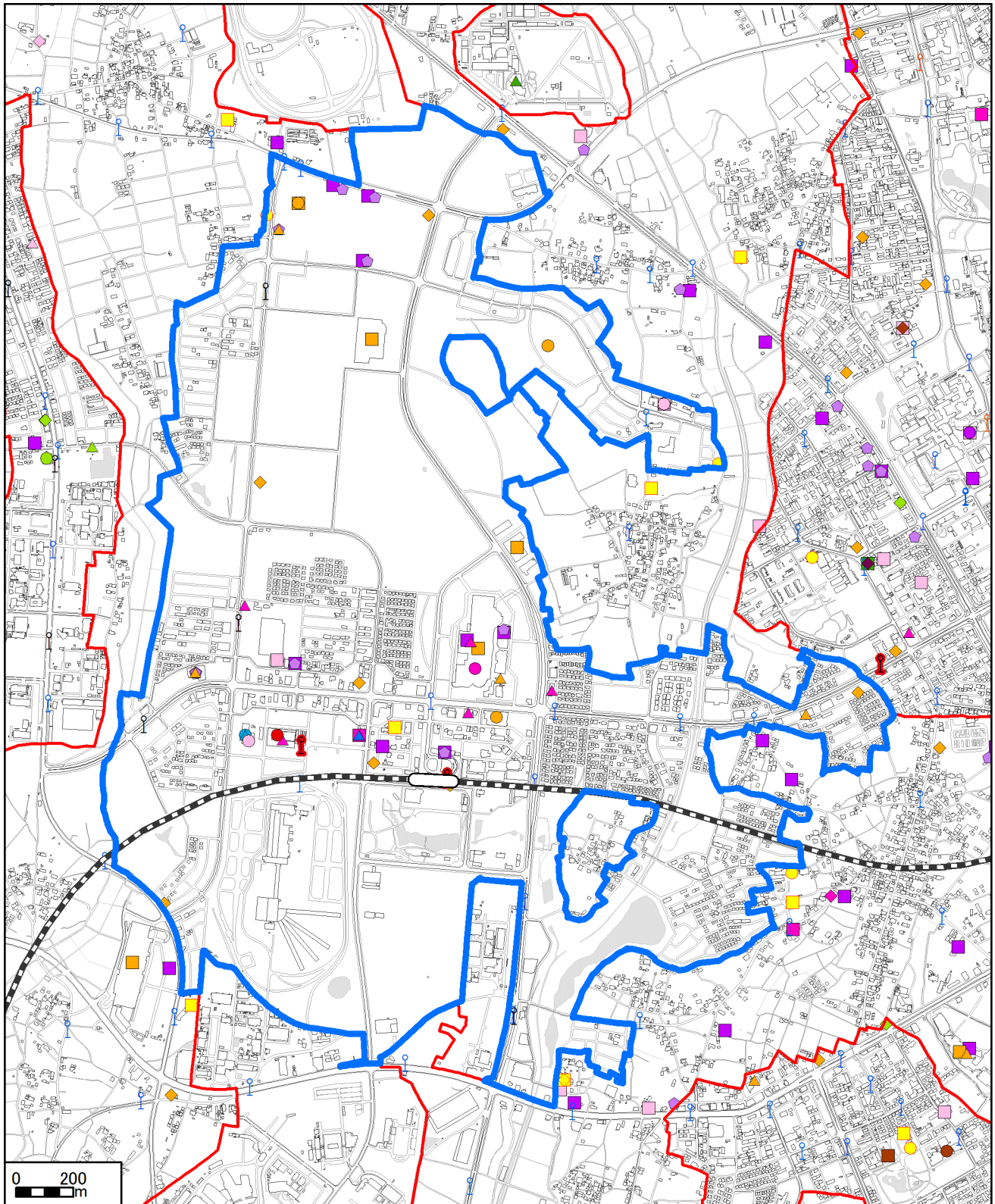

- | | | | | | |
|--|--|--|--|--|--|
| <ul style="list-style-type: none"> 市街化区域 行政機能 ●市役所 商業機能 ■10,000㎡以上の商業施設 ●1,500㎡以上のスーパー ▲ドラッグストア ◆コンビニエンスストア | <ul style="list-style-type: none"> 金融機能 ■郵便局 ●銀行等(出張所) ▲銀行等(支店) ◆JA 児童福祉機能 ●保育所・認定こども園 ▲児童館等 ◆子育て支援センター | <ul style="list-style-type: none"> 高齢福祉機能 ■通所系施設 ●在宅系施設 ▲入所系施設 ●地域包括支援センター ◆老人福祉センター 教育機能 ■幼稚園 ●小学校 ▲中学校 | <ul style="list-style-type: none"> ◆大学等 ◆図書室等 ■文化・交流機能 ■交流センター ▲博物館 医療機能 ●診療所 ◆特定機能病院 ●薬局 | <ul style="list-style-type: none"> 健康機能 ●体育館(観客席なし) ▲グラウンド ▲スポーツジム 交通機能 ●つくバス停留所 ●路線バス停留所 ●バス路線結節点 | <ul style="list-style-type: none"> ○高速バス停留所 ○鉄道駅 防犯機能 ▲交番 防災機能 ●消防署 ▲消防本部 |
|--|--|--|--|--|--|

3島名・福田坪

1:20,000 

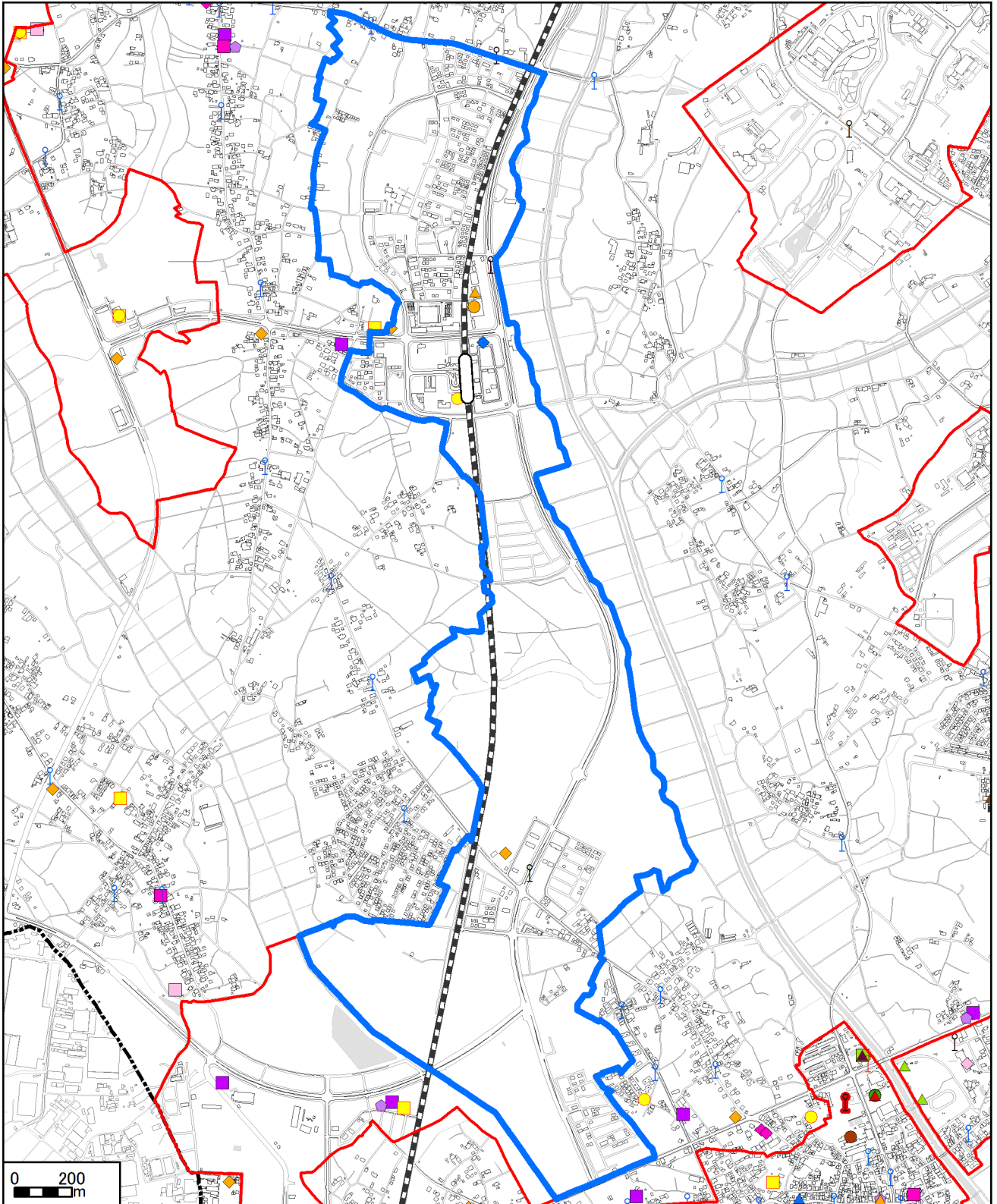

5 都市機能

- | | | | | |
|---------------|------------|---------|------------|------|
| 市街化区域 | JA | 中学校 | 体育館(観客席なし) | 防犯機能 |
| 行政機能 | 児童福祉機能 | 図書館分館 | グラウンド | 駐在所 |
| 窓口センター, 出張所 | 保育所・認定こども園 | 文化・交流機能 | 交通機能 | 交番 |
| 商業機能 | 児童館等 | 交流センター | つくバス停留所 | |
| 1,500㎡以上のスーパー | 子育て支援センター | 市民ホール | 路線バス停留所 | |
| ドラッグストア | 高齢福祉機能 | 医療機能 | バス路線結節点 | |
| コンビニエンスストア | 通所施設 | 診療所 | 高速バス停留所 | |
| 金融機能 | 老人福祉センター | 薬局 | 鉄道駅 | |
| 郵便局 | 教育機能 | 健康機能 | | |
| | 小学校 | 保健センター | | |

4章丸

1:20,000 

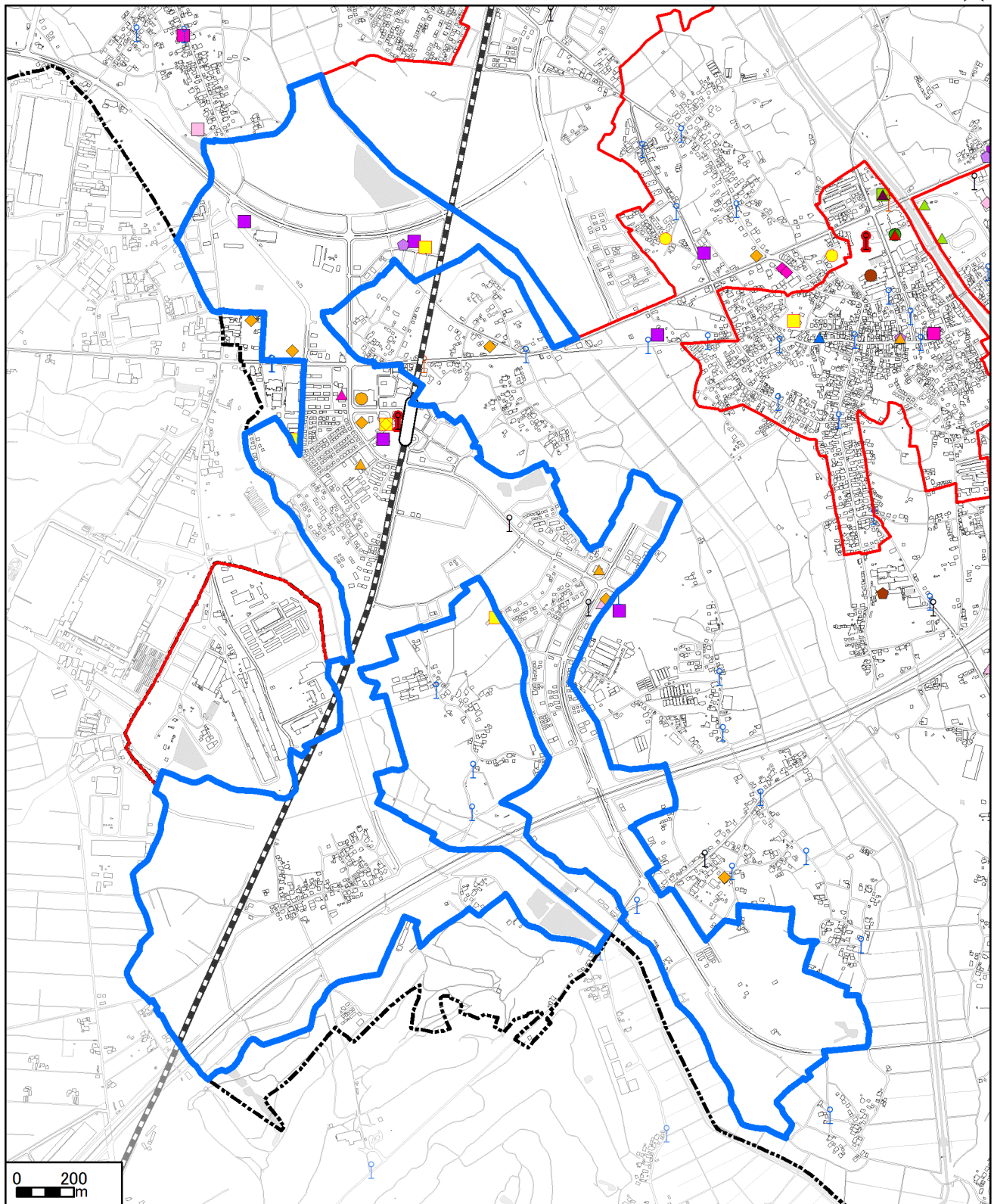

0 200
m

- | | | | | |
|---------------|------------|---------|------------|---------|
| 市街化区域 | 銀行等(支店) | 教育機能 | 健康機能 | 高速バス停留所 |
| 行政機能 | JA | 小学校 | 保健センター | 鉄道駅 |
| 窓口センター, 出張所 | 児童福祉機能 | 高校 | 体育館(観客席なし) | 防犯機能 |
| 商業機能 | 保育所・認定こども園 | 図書館分館 | グラウンド | 交番 |
| 1,500㎡以上のスーパー | 児童館等 | 文化・交流機能 | 交通機能 | |
| ドラッグストア | 子育て支援センター | 交流センター | つくバス停留所 | |
| コンビニエンスストア | 高齢福祉機能 | 市民ホール | 路線バス停留所 | |
| 金融機能 | 通所系施設 | 医療機能 | バス路線結節点 | |
| 郵便局 | 入所系施設 | 診療所 | | |
| | 老人福祉センター | 薬局 | | |

5上河原崎・中西

1:15,000 

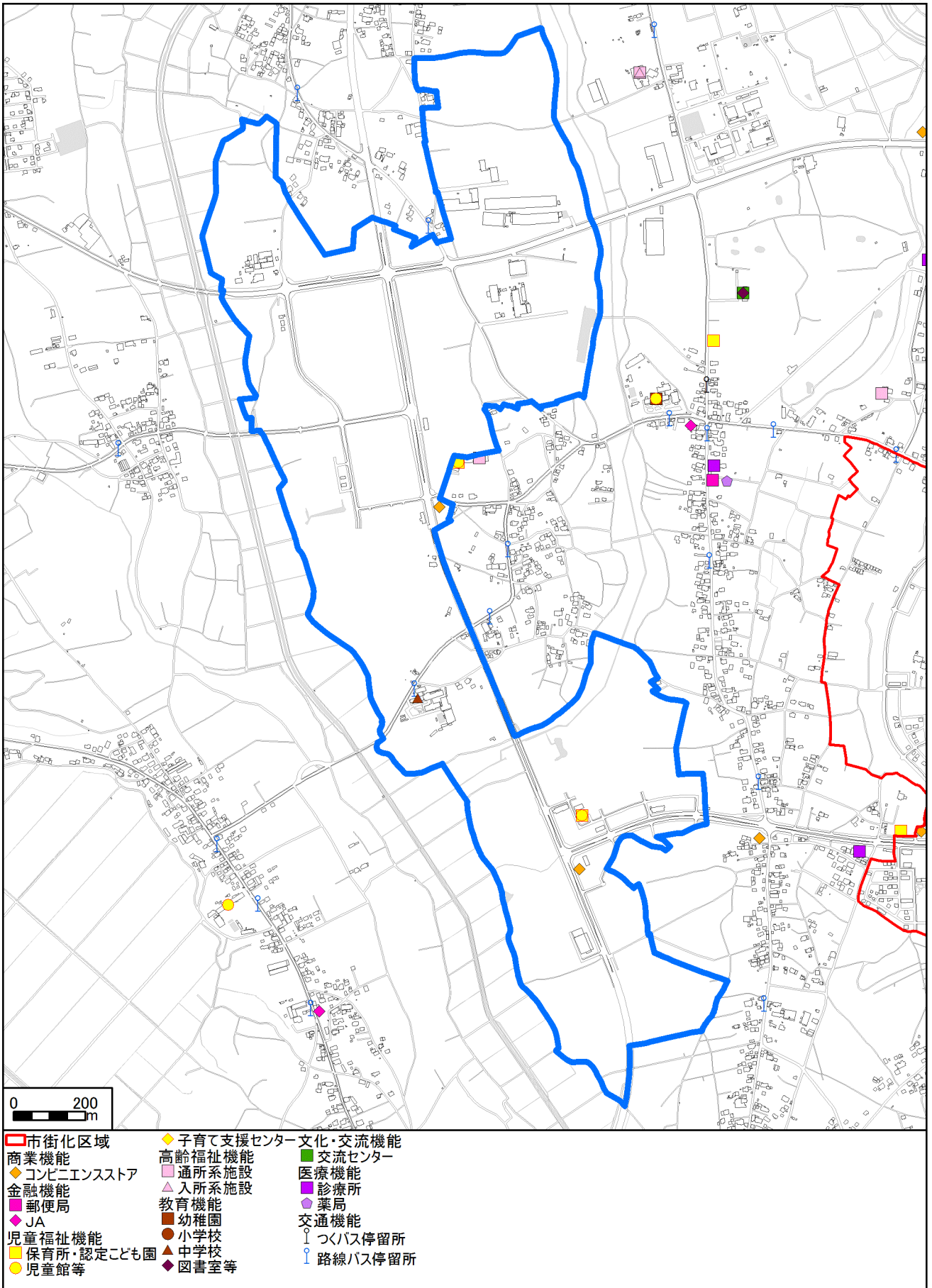

5 都市機能

6中根・金田台

1:15,000 

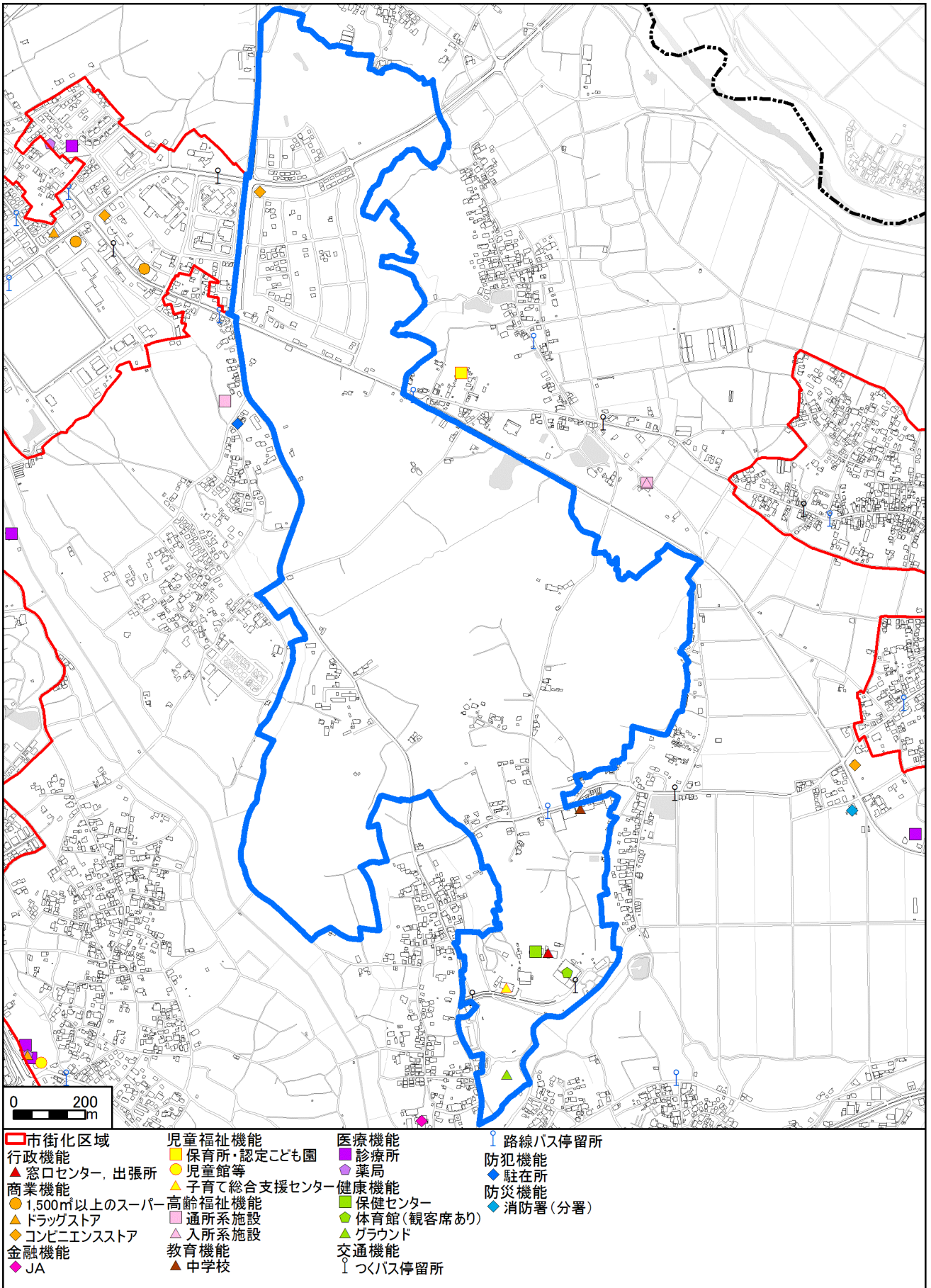

- | | | | |
|-------------------------|------------------------|------------------|-------------------|
| 市街化区域 | 児童福祉機能
● 保育所・認定こども園 | 医療機能
● 診療所 | 路線バス停留所 |
| 行政機能
▲ 窓口センター、出張所 | 児童館等 | 薬局 | 防犯機能
◆ 駐在所 |
| 商業機能
● 1,500㎡以上のスーパー | 子育て総合支援センター | 健康機能
■ 保健センター | 防災機能
◆ 消防署(分署) |
| ドラッグストア | 高齢福祉機能
■ 通所系施設 | 体育館(観客席あり) | |
| コンビニエンスストア | 入所系施設 | グラウンド | |
| 金融機能 | 教育機能
▲ 入所系施設 | 交通機能
▲ 中学校 | |
| JA | 中学校 | つくバス停留所 | |

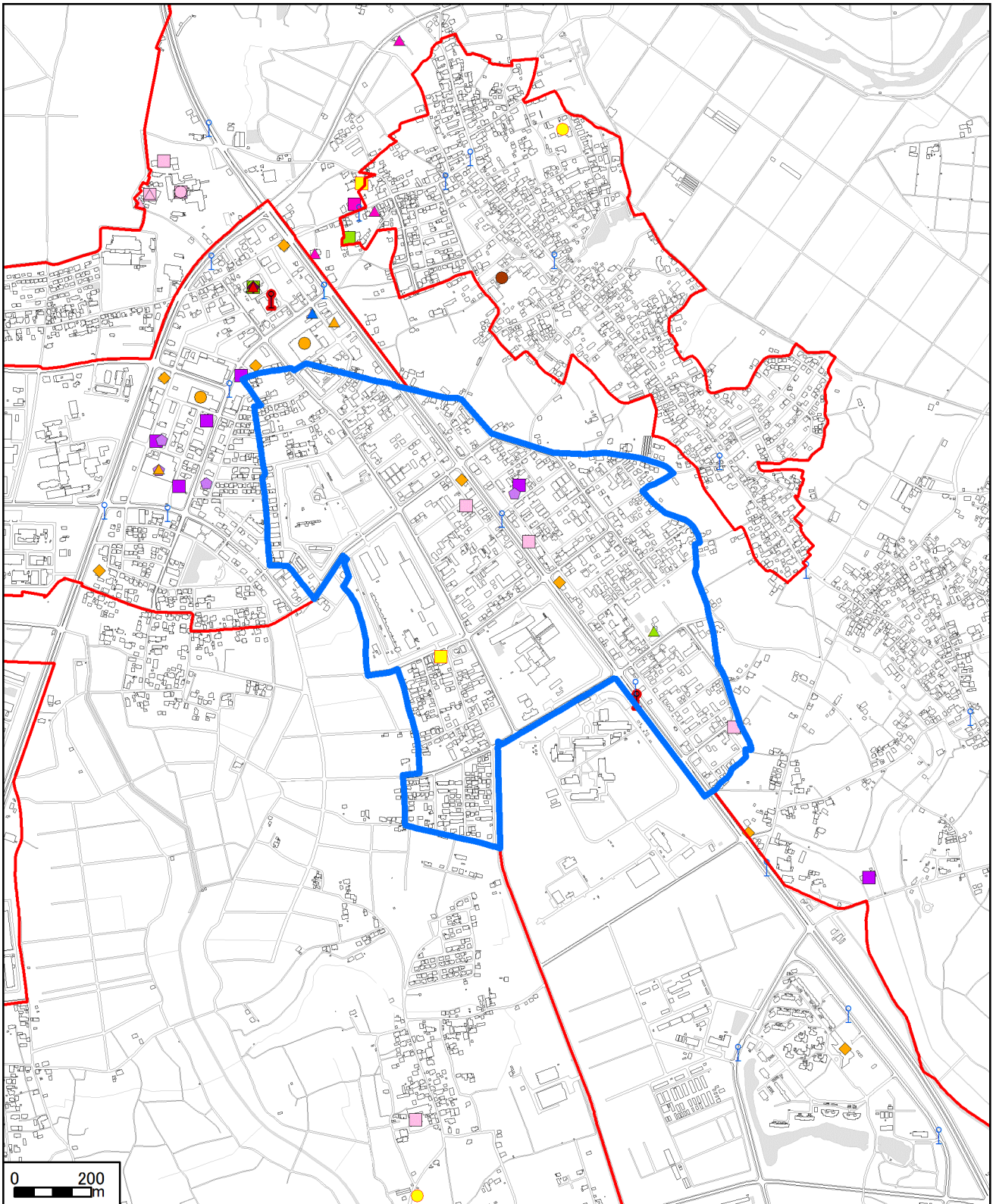

5 都市機能

- | | | | |
|---|---|---|--|
| <ul style="list-style-type: none"> 市街化区域 行政機能 ▲ 窓口センター, 出張所 商業機能 ● 1,500㎡以上のスーパー ▲ ドラッグストア ◆ コンビニエンスストア 金融機能 ■ 郵便局 | <ul style="list-style-type: none"> ▲ 銀行等(支店) ● 児童福祉機能 ● 保育所・認定こども園 ● 児童館等 ● 高齢福祉機能 ■ 通所系施設 ● 在宅系施設 ▲ 入所系施設 ● 教育機能 ● 小学校 | <ul style="list-style-type: none"> ◆ 図書室等 ● 文化・交流機能 ■ 交流センター ● 医療機能 ■ 診療所 ◆ その他病院 ● 薬局 ● 健康機能 ■ 保健センター ● 体育館(観客席なし) | <ul style="list-style-type: none"> ▲ グラウンド 交通機能 ┆ つくバス停留所 ┆ 路線バス停留所 ● バス路線結節点 防犯機能 ▲ 交番 |
|---|---|---|--|

8天久保

1:15,000 

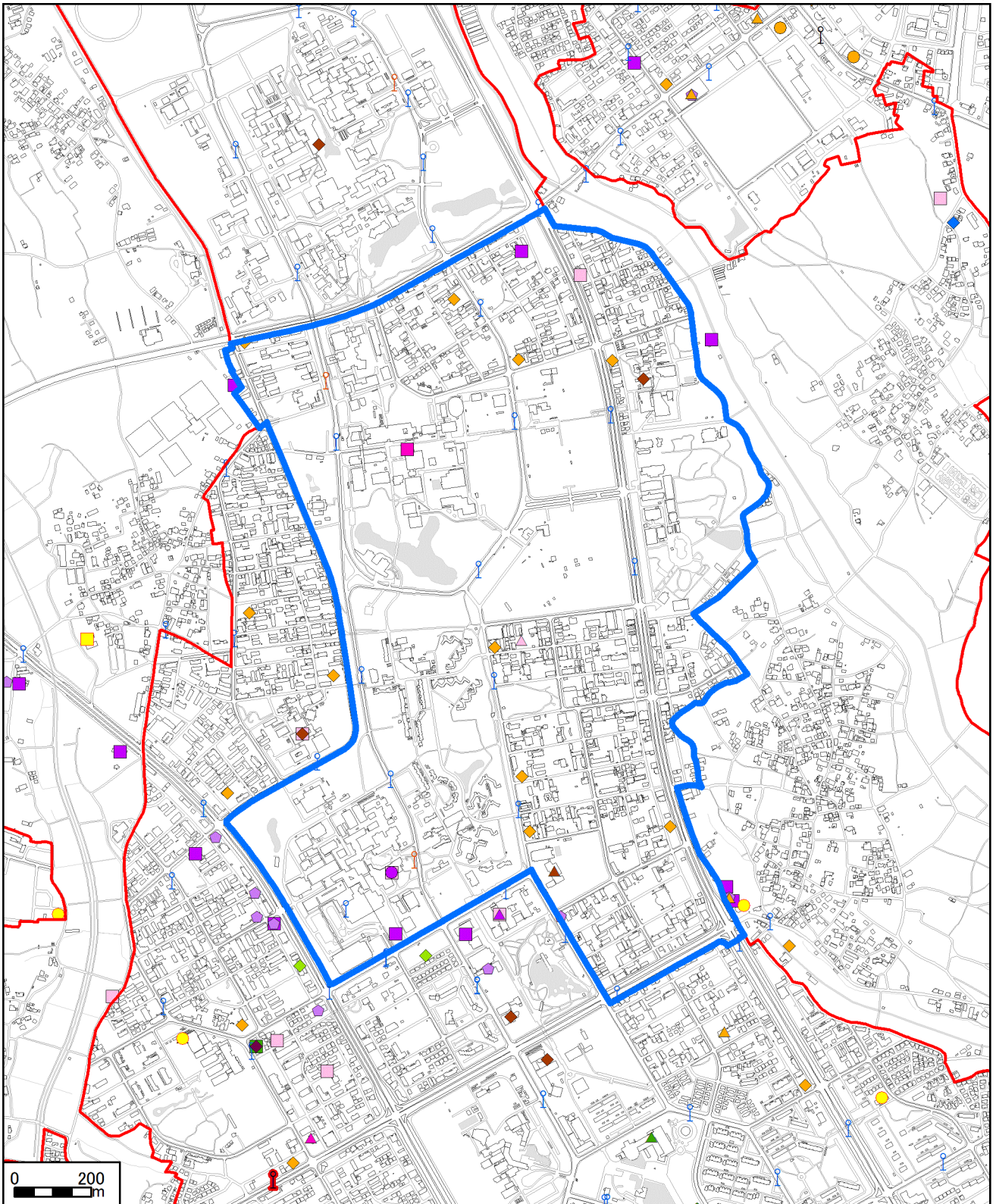

- | | | | | |
|---------------|------------|---------|---------|------|
| 市街化区域 | 児童福祉機能 | 図書室等 | 健康機能 | 防犯機能 |
| 商業機能 | 保育所・認定こども園 | 文化・交流機能 | スポーツジム | 駐在所 |
| 1,500㎡以上のスーパー | 児童館等 | 交流センター | 交通機能 | |
| ドラッグストア | 高齢福祉機能 | 美術館 | つくバス停留所 | |
| コンビニエンスストア | 通所系施設 | 博物館 | 路線バス停留所 | |
| 金融機能 | 入所系施設 | 医療機能 | バス路線結節点 | |
| 郵便局 | 教育機能 | 診療所 | 高速バス停留所 | |
| 銀行等(支店) | 小学校 | 地域医療病院 | | |
| | 中学校 | 特定機能病院 | | |
| | 大学等 | 薬局 | | |

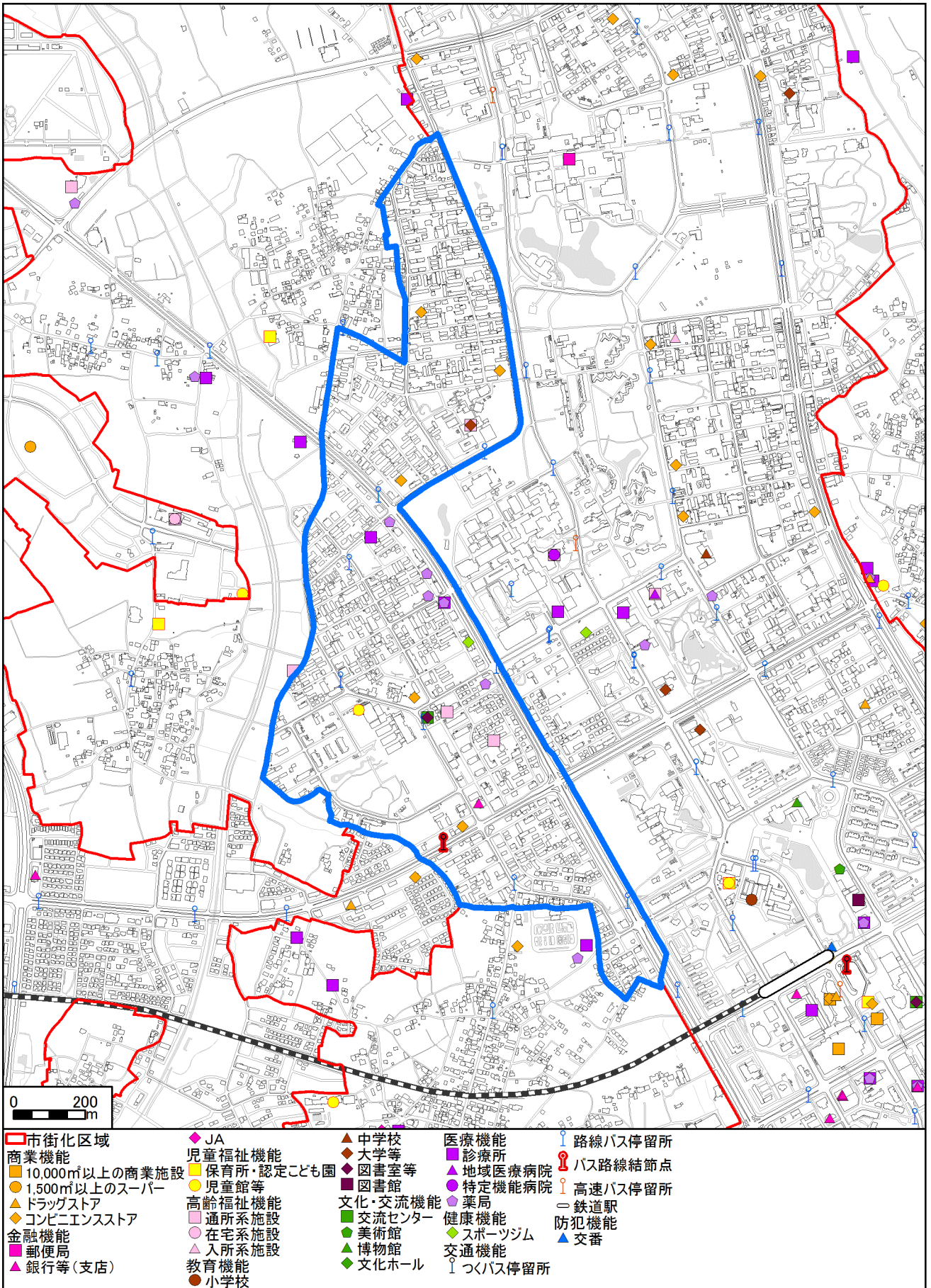

10竹園 (三丁目)

1:15,000 

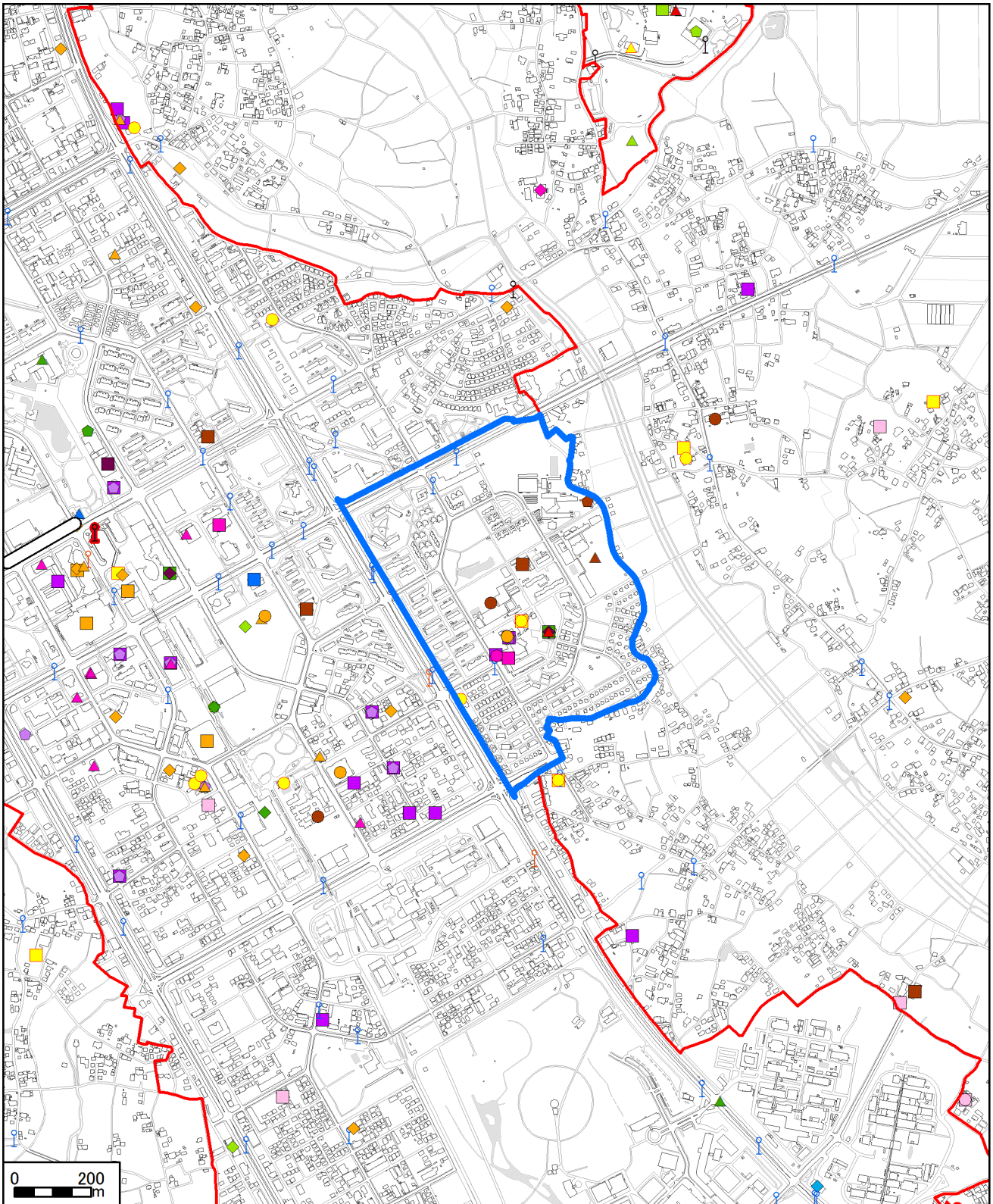

市街化区域	金融機能	高齢福祉機能	文化・交流機能	健康機能	バス路線結節点
行政機能	郵便局	通所系施設	交流センター	保健センター	高速バス停留所
窓口センター、出張所	銀行等(出張所)	在宅系施設	美術館	体育館(観客席あり)	鉄道駅
商業機能	銀行等(支店)	幼稚園	博物館	グラウンド	防犯機能
10,000㎡以上の商業施設	JA	小学校	文化ホール	スポーツジム	交番
1,500㎡以上のスーパー	児童福祉機能	中学校	医療機能	つくバス停留所	警察署
ドラッグストア	保育所・認定こども園	高校	診療所	路線バス停留所	防災機能
コンビニエンスストア	児童館等	図書室等	その他病院	薬局	消防署(分署)
	子育て総合支援センター	図書館			

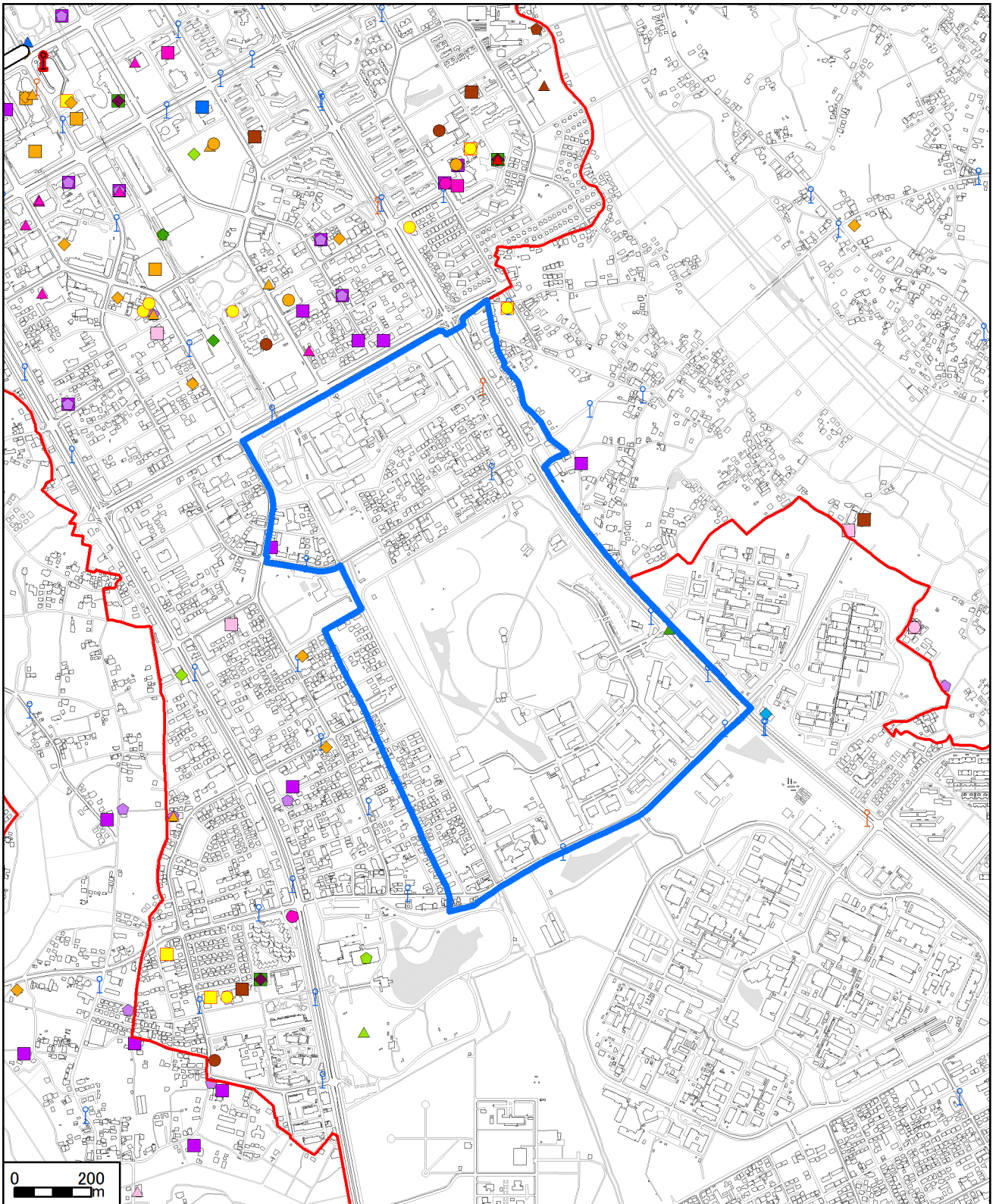

5 都市機能

<p>市街化区域</p> <p>行政機能</p> <p>▲ 窓口センター, 出張所</p> <p>商業機能</p> <p>■ 10,000㎡以上の商業施設</p> <p>● 1,500㎡以上のスーパー</p> <p>◆ ドラッグストア</p> <p>◇ コンビニエンスストア</p>	<p>金融機能</p> <p>■ 郵便局</p> <p>● 銀行等(出張所)</p> <p>▲ 銀行等(支店)</p> <p>商業機能</p> <p>■ 10,000㎡以上の商業施設</p> <p>● 1,500㎡以上のスーパー</p> <p>◆ ドラッグストア</p> <p>◇ コンビニエンスストア</p> <p>児童福祉機能</p> <p>■ 保育所・認定こども園</p> <p>● 児童館等</p> <p>高齢福祉機能</p> <p>■ 通所施設</p> <p>● 在宅施設</p>	<p>入所施設</p> <p>教育機能</p> <p>● 幼稚園</p> <p>▲ 小学校</p> <p>▲ 中学校</p> <p>▲ 高校</p> <p>◆ 図書室等</p> <p>文化・交流機能</p> <p>■ 交流センター</p> <p>▲ 博物館</p>	<p>文化ホール</p> <p>医療機能</p> <p>■ 診療所</p> <p>◆ その他病院</p> <p>● 薬局</p> <p>健康機能</p> <p>● 体育館(観客席あり)</p> <p>▲ グラウンド</p> <p>◆ スポーツジム</p>	<p>交通機能</p> <p>○ 1つバス停留所</p> <p>○ 路線バス停留所</p> <p>○ バス路線結節点</p> <p>○ 高速バス停留所</p> <p>防犯機能</p> <p>▲ 交番</p> <p>■ 警察署</p>	<p>防災機能</p> <p>◆ 消防署(分署)</p>
--	---	--	---	--	------------------------------

12二の宮

1:15,000 

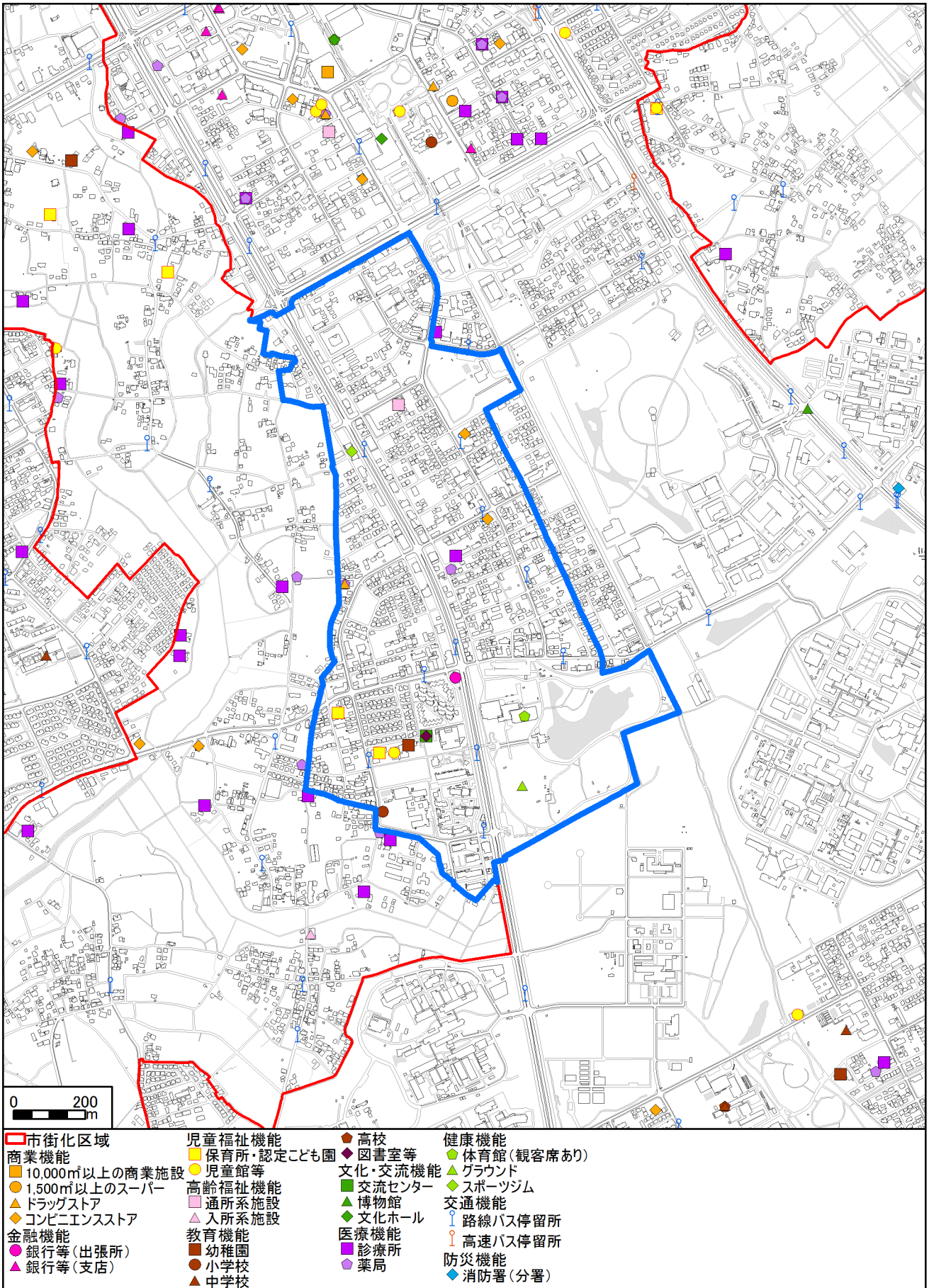

0 200 m

- | | | | |
|----------------|------------|---------|------------|
| 市街化区域 | 児童福祉機能 | 高校 | 健康機能 |
| 商業機能 | 保育所・認定こども園 | 図書室等 | 体育館(観客席あり) |
| 10,000㎡以上の商業施設 | 児童館等 | 文化・交流機能 | グラウンド |
| 1,500㎡以上のスーパー | 高齢福祉機能 | 交流センター | スポーツジム |
| ドラッグストア | 通所系施設 | 博物館 | 交通機能 |
| コンビニエンスストア | 入所系施設 | 文化ホール | 路線バス停留所 |
| 金融機能 | 教育機能 | 医療機能 | 高速バス停留所 |
| 銀行等(出張所) | 幼稚園 | 診療所 | 消防署(分署) |
| 銀行等(支店) | 小学校 | 薬局 | |
| | 中学校 | | |

13松代（西郷を含む）

1:15,000 

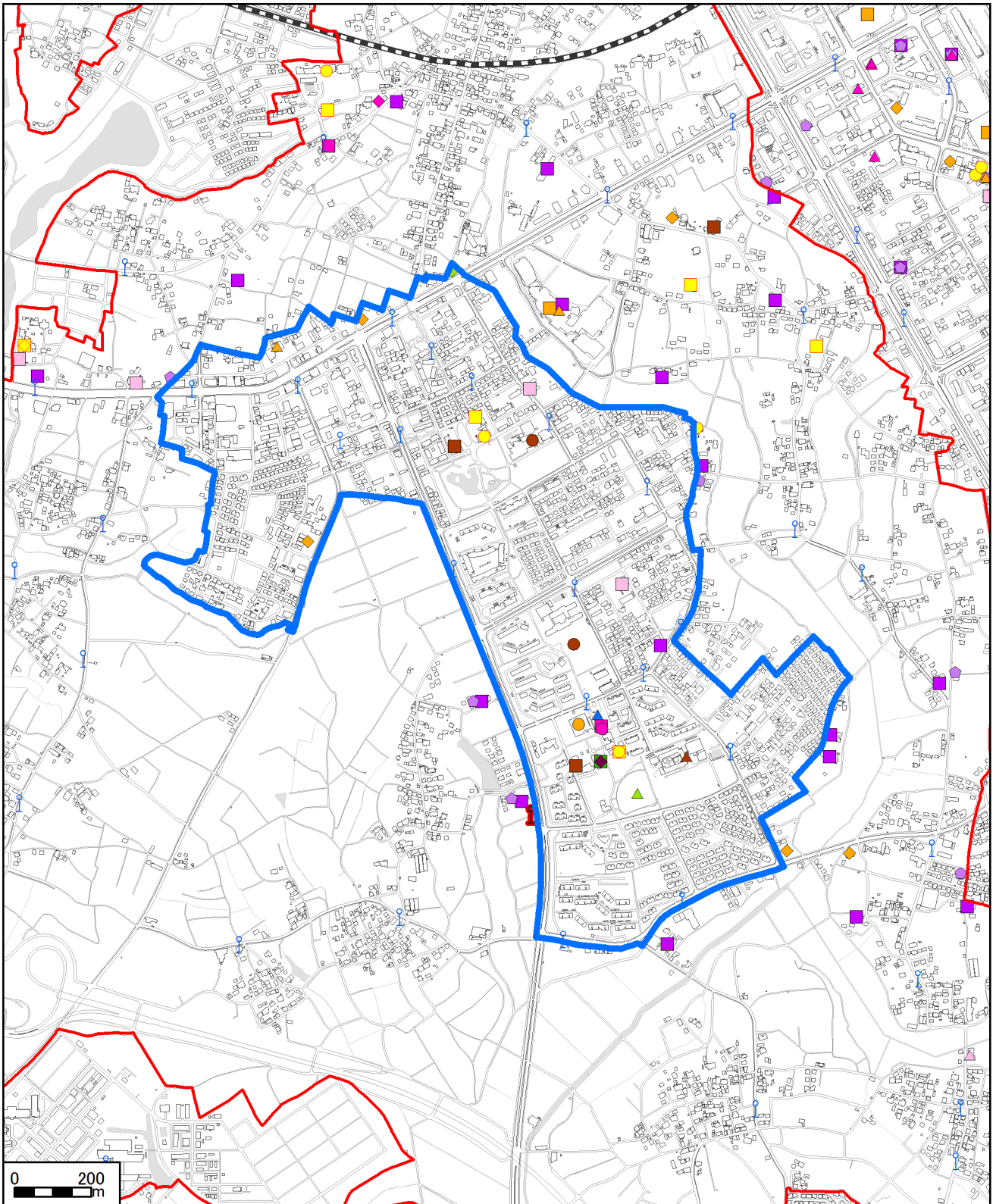

5
都市機能

- | | | | | |
|----------------|------------|----------------|-------------|-------------|
| 市街化区域 | 銀行等(支店) | 教育機能 | 薬局 | バス路線結節点 |
| 商業機能 | JA | 幼稚園 | 健康機能 | 高速バス停留所 |
| 10,000㎡以上の商業施設 | 児童福祉機能 | 小学校 | 体育館(観客席あり) | 防犯機能 |
| 1,500㎡以上のスーパー | 保育所・認定こども園 | 中学校 | グラウンド | 交番 |
| ドラッグストア | 児童館等 | 図書室等 | スポーツジム | |
| コンビニエンスストア | 子育て支援センター | 文化・交流機能 | 交通機能 | |
| 金融機能 | 高齢福祉機能 | 交流センター | つくバス停留所 | |
| 郵便局 | 通所系施設 | 文化ホール | 路線バス停留所 | |
| 銀行等(出張所) | 入所系施設 | 医療機能 | | |
| | | 診療所 | | |

14並木

1:15,000 

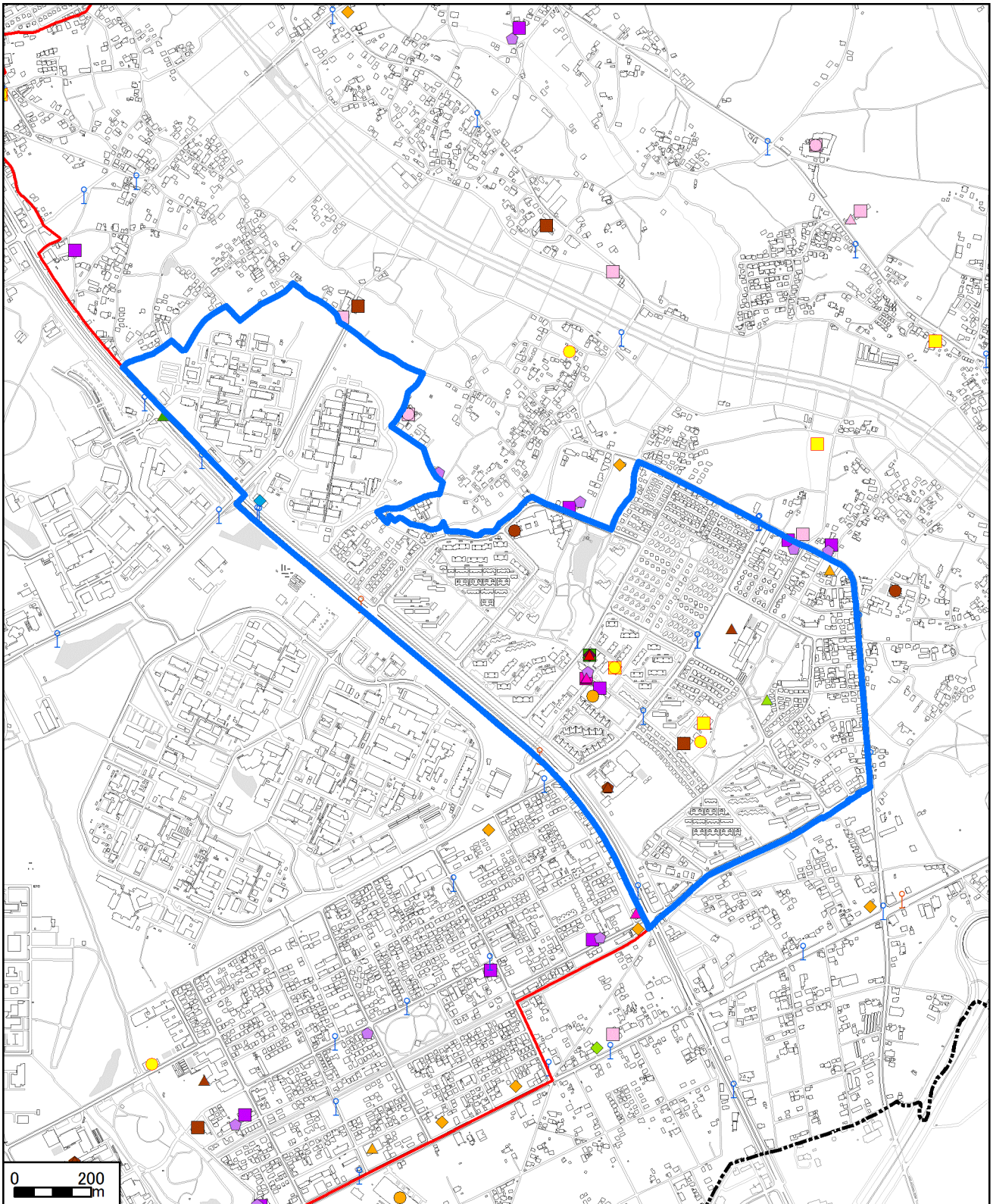

- | | | | | |
|---------------|------------|---------|---------|---------|
| 市街化区域 | 銀行等(支店) | 小学校 | 薬局 | 防災機能 |
| 行政機能 | 児童福祉機能 | 中学校 | 健康機能 | 消防署(分署) |
| 窓口センター, 出張所 | 保育所・認定こども園 | 高校 | グラウンド | |
| 商業機能 | 児童館等 | 図書室等 | スポーツジム | |
| 1,500㎡以上のスーパー | 高齢福祉機能 | 文化・交流機能 | 交通機能 | |
| ドラッグストア | 通所系施設 | 交流センター | 路線バス停留所 | |
| コンビニエンスストア | 在宅系施設 | 博物館 | 高速バス停留所 | |
| 金融機能 | 入所系施設 | 医療機能 | 防犯機能 | |
| 郵便局 | 教育機能 | 診療所 | 交番 | |
| | 幼稚園 | その他病院 | | |

15梅園

1:15,000 

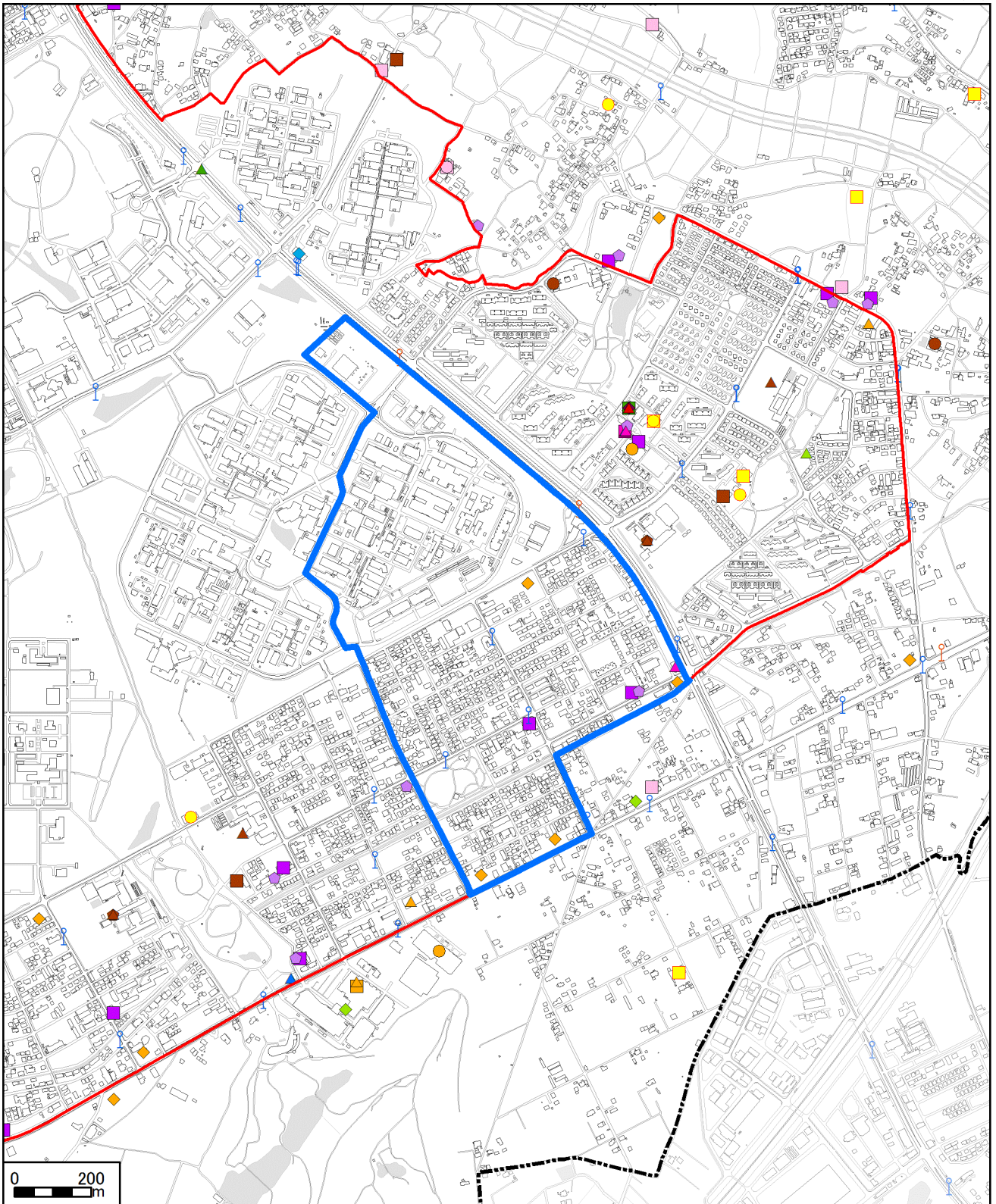

5
都市機能

- | | | | | |
|--|--|--|---|---|
| <p>0 200
m</p> <p>市街化区域
行政機能
▲ 窓口センター, 出張所
商業機能
■ 10,000㎡以上の商業施設
● 1,500㎡以上のスーパー
◆ ドラッグストア
◇ コンビニエンスストア</p> | <p>金融機能
■ 郵便局
▲ 銀行等(支店)
児童福祉機能
■ 保育所・認定こども園
● 児童館等
高齢福祉機能
■ 通所系施設
● 在宅系施設</p> | <p>教育機能
■ 幼稚園
● 小学校
▲ 中学校
◆ 高校
◇ 図書室等
文化・交流機能
■ 交流センター
▲ 博物館</p> | <p>医療機能
■ 診療所
◆ その他病院
健康機能
▲ グラウンド
◆ スポーツジム
交通機能
● 路線バス停留所</p> | <p>● 高速バス停留所
防犯機能
▲ 交番
防災機能
◆ 消防署(分署)</p> |
|--|--|--|---|---|

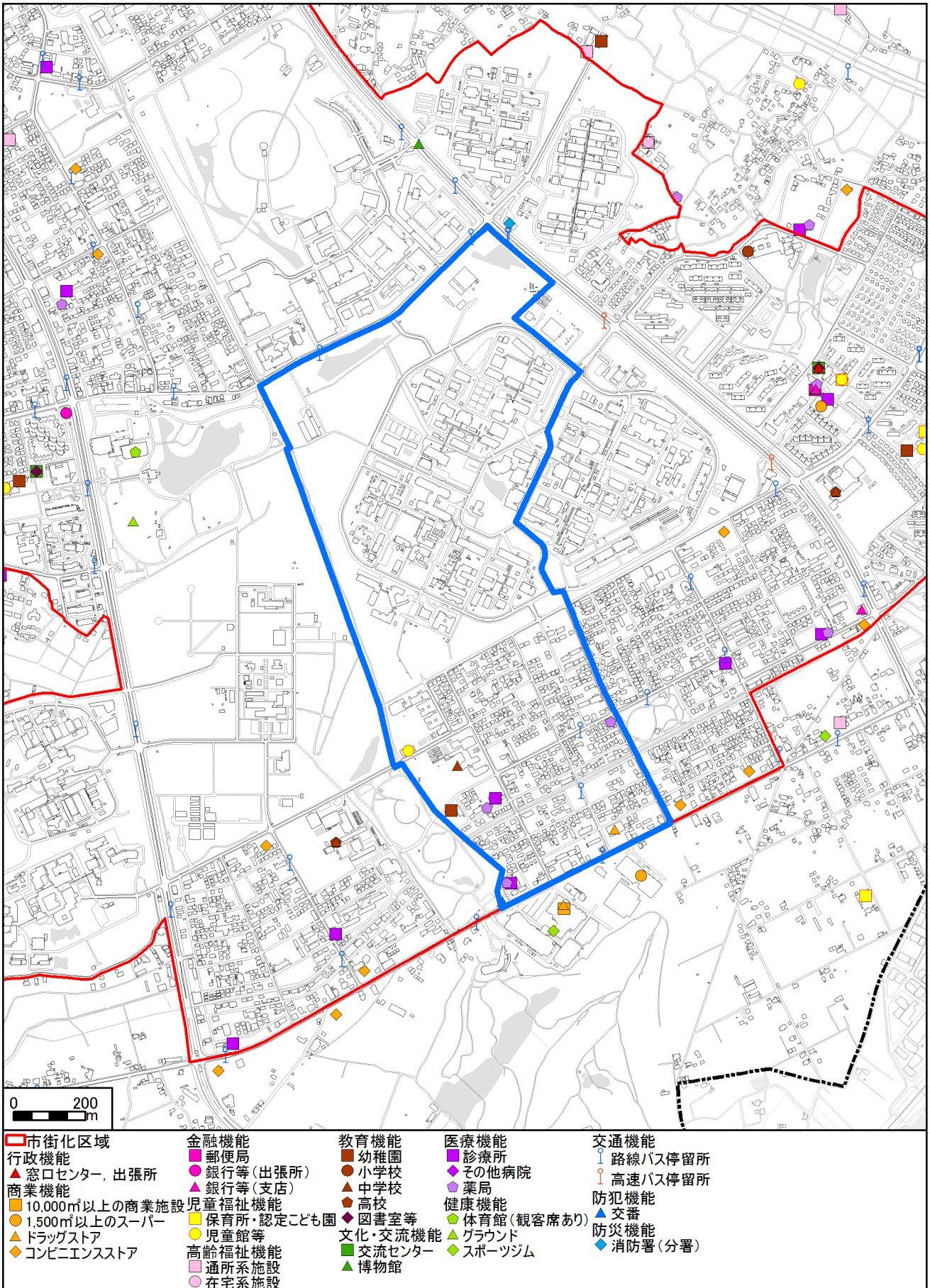





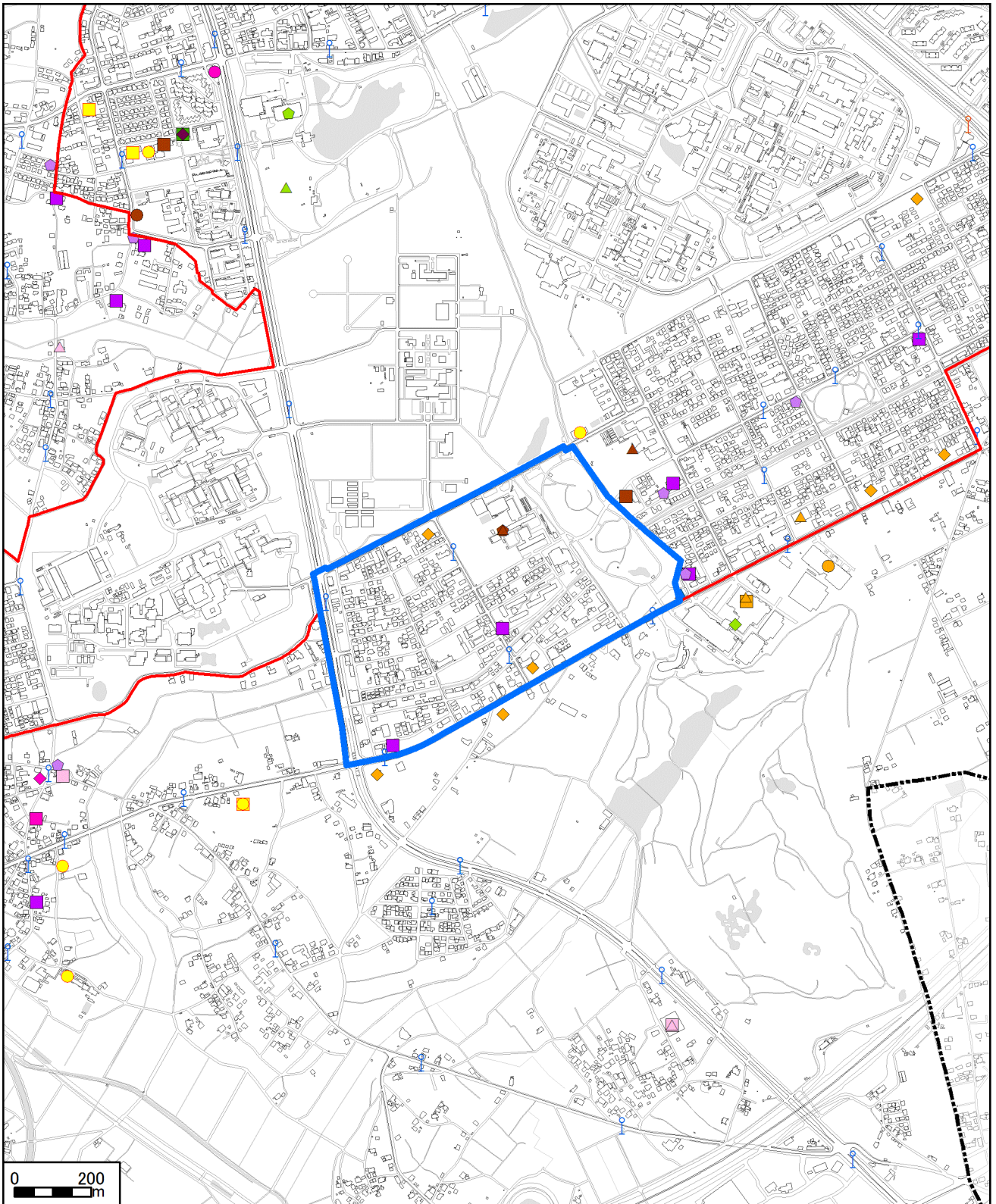



























17 稲荷前

1:15,000 



5 都市機能

- | | | | |
|--|--|--|---|
|  市街化区域 |  JA |  中学校 |  グラウンド |
| 商業機能 |  児童福祉機能 |  高校 |  スポーツジム |
|  10,000㎡以上の商業施設 |  保育所・認定こども園 |  図書室等 | 交通機能 |
|  1,500㎡以上のスーパー |  児童館等 |  文化・交流機能 |  路線バス停留所 |
|  ドラッグストア |  高齢福祉機能 |  交流センター |  高速バス停留所 |
|  コンビニエンスストア |  通所系施設 |  医療機能 | 防犯機能 |
| 金融機能 |  入所系施設 |  診療所 |  交番 |
|  郵便局 |  教育機能 |  薬局 | |
|  銀行等(出張所) |  幼稚園 |  健康機能 | |
| |  小学校 |  体育館(観客席あり) | |

18小野川

1:15,000 

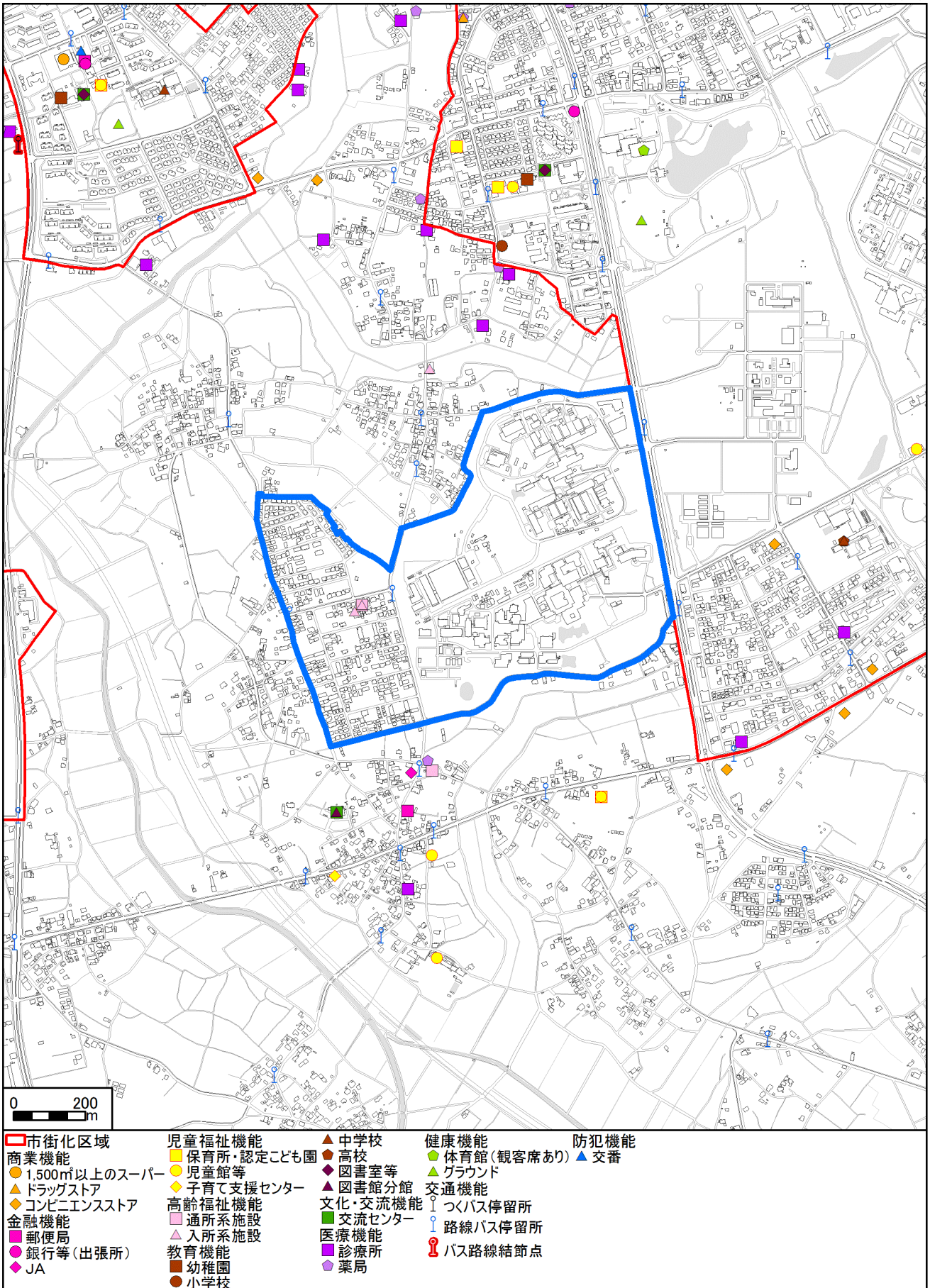

19 観音台

1:15,000 

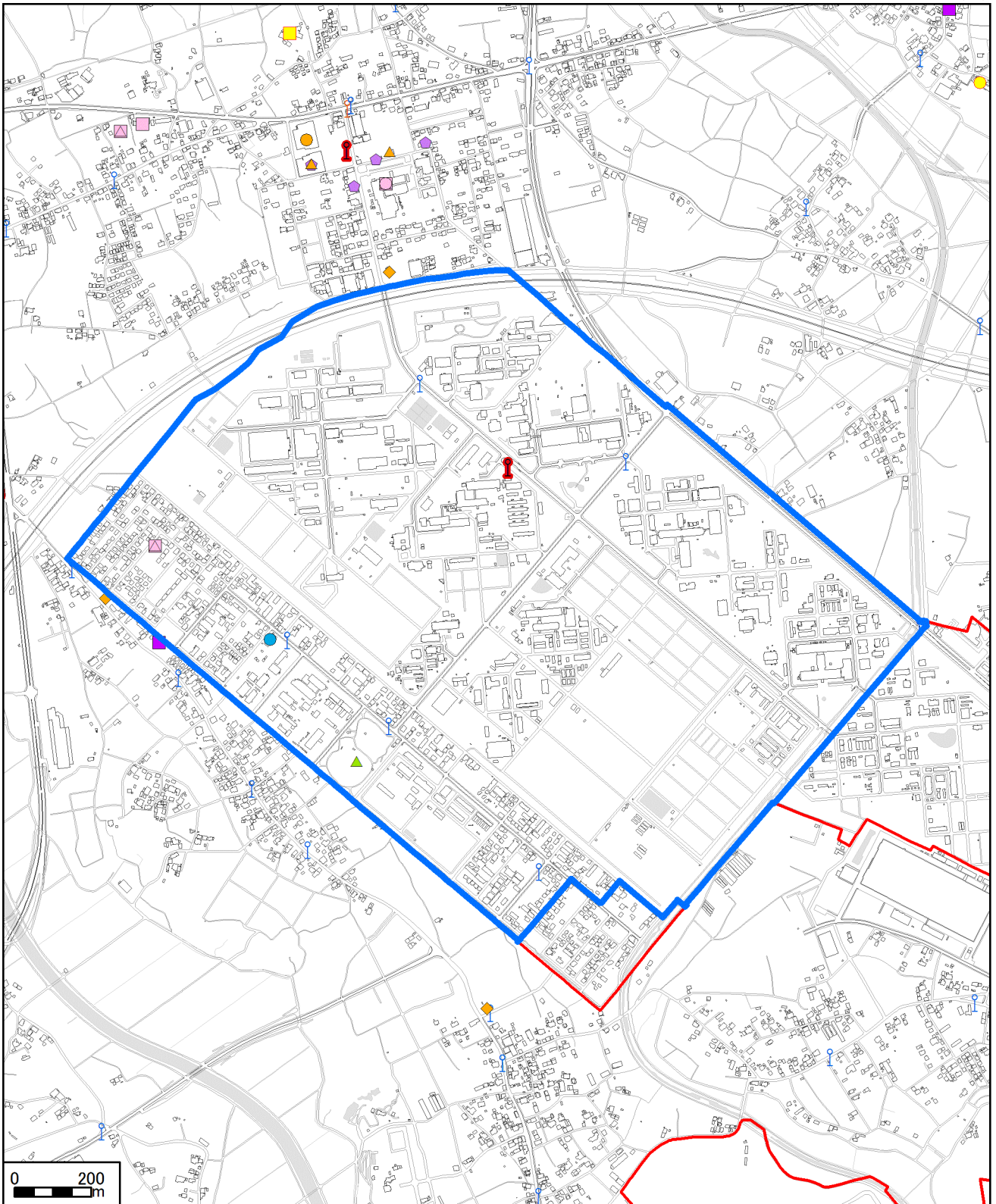

5 都市機能

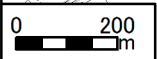

- | | | | |
|---------------|--------|---------|------|
| 市街化区域 | 高齢福祉機能 | 健康機能 | 防災機能 |
| 商業機能 | 通所施設 | グラウンド | 消防署 |
| 1,500㎡以上のスーパー | 在宅系施設 | 交通機能 | |
| ドラッグストア | 入所系施設 | つくバス停留所 | |
| コンビニエンスストア | 教育機能 | 路線バス停留所 | |
| 児童福祉機能 | 小学校 | バス路線結節点 | |
| 保育所・認定こども園 | 医療機能 | 高速バス停留所 | |
| 児童館等 | 診療所 | | |
| | その他病院 | | |
| | 薬局 | | |

20高野台

1:15,000 

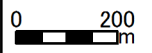
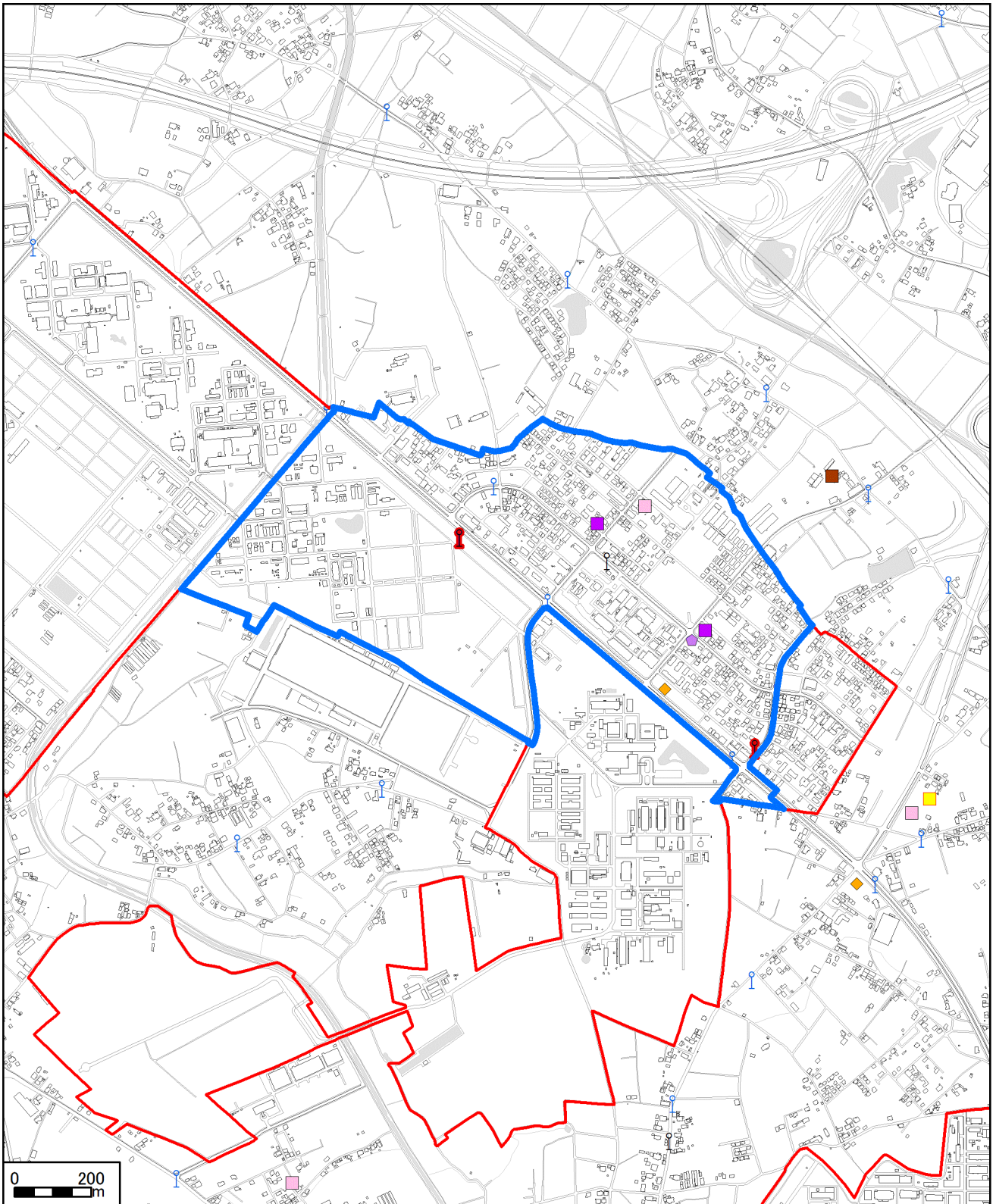

- | | |
|------------|---------|
| 市街化区域 | 医療機能 |
| 商業機能 | 診療所 |
| コンビニエンスストア | 薬局 |
| 児童福祉機能 | 交通機能 |
| 保育所・認定こども園 | つくバス停留所 |
| 高齢福祉機能 | 路線バス停留所 |
| 通所系施設 | バス路線結節点 |
| 教育機能 | |
| 幼稚園 | |

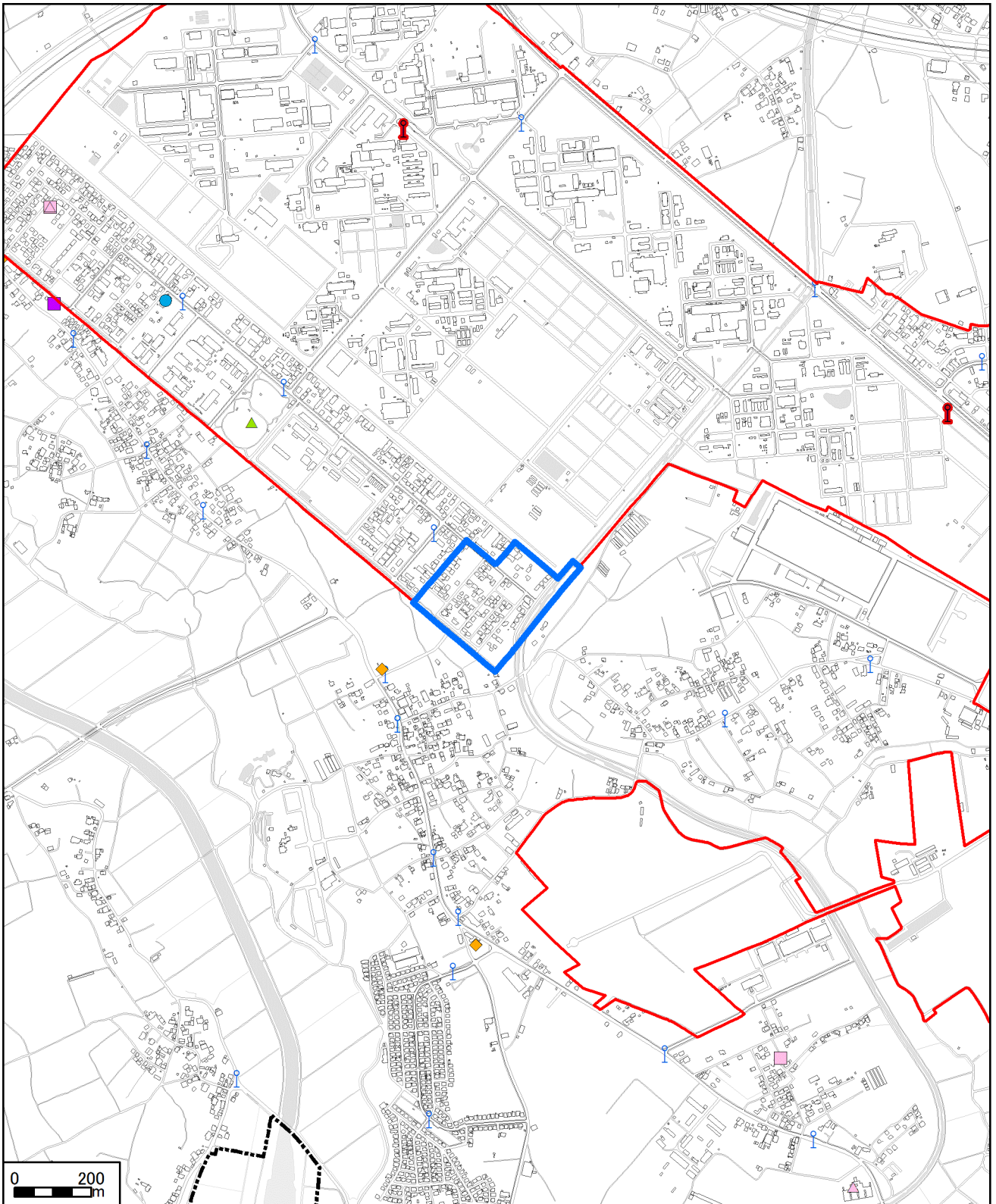

- | | |
|------------|---------|
| 市街化区域 | 健康機能 |
| 商業機能 | グラウンド |
| コンビニエンスストア | 交通機能 |
| 高齢福祉機能 | つくバス停留所 |
| 通所系施設 | 路線バス停留所 |
| 入所系施設 | バス路線結節点 |
| 医療機能 | 防災機能 |
| 診療所 | 消防署 |

22牧園

1:15,000 

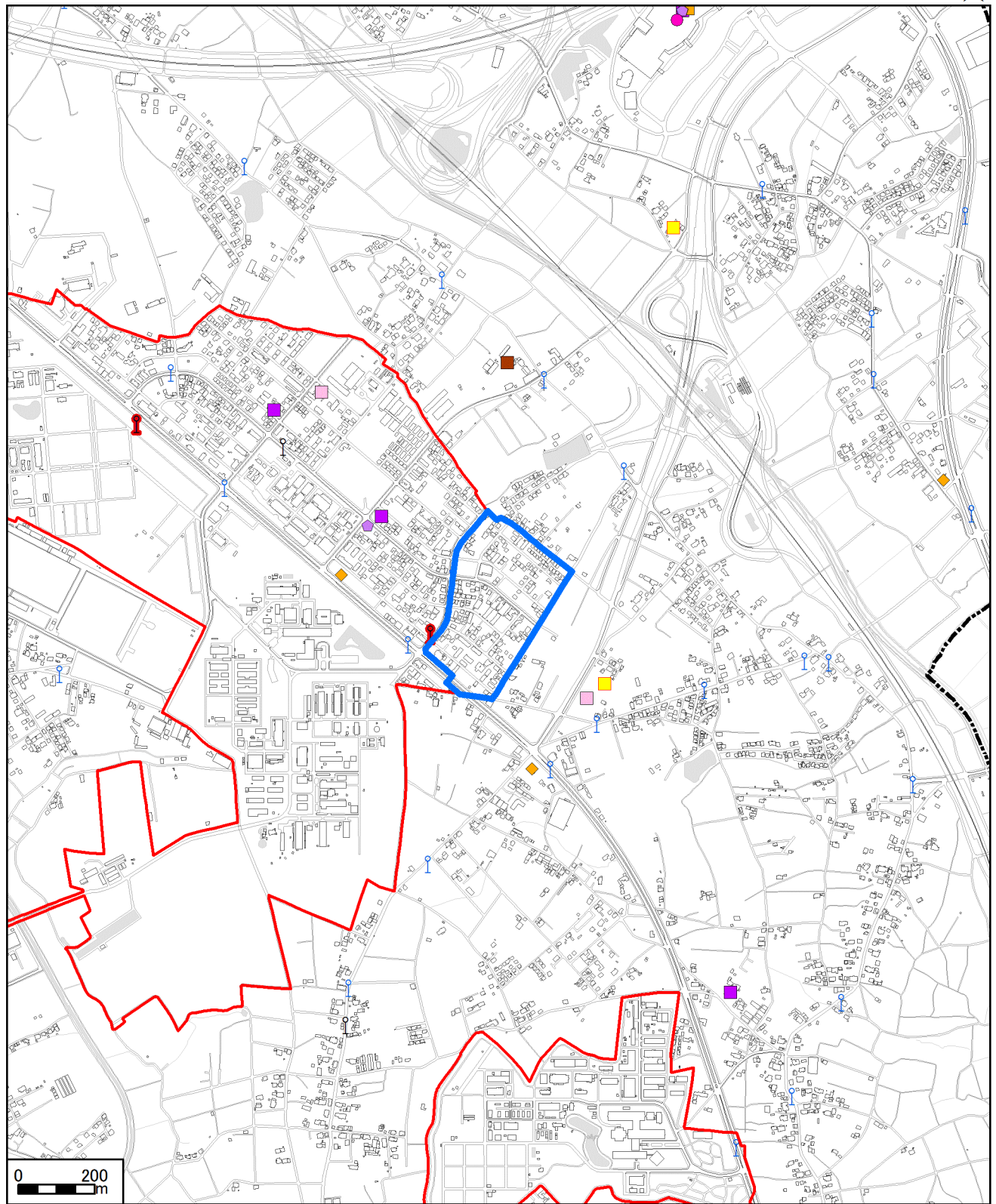

- | | | |
|----------------|--------|---------|
| 市街化区域 | 高齢福祉機能 | 交通機能 |
| 商業機能 | 通所系施設 | つくバス停留所 |
| 10,000㎡以上の商業施設 | 入所系施設 | 路線バス停留所 |
| コンビニエンスストア | 教育機能 | バス路線結節点 |
| 金融機能 | 幼稚園 | |
| 銀行等(出張所) | 医療機能 | |
| 児童福祉機能 | 診療所 | |
| 保育所・認定こども園 | 薬局 | |

0 200 m

23北条

1:15,000 

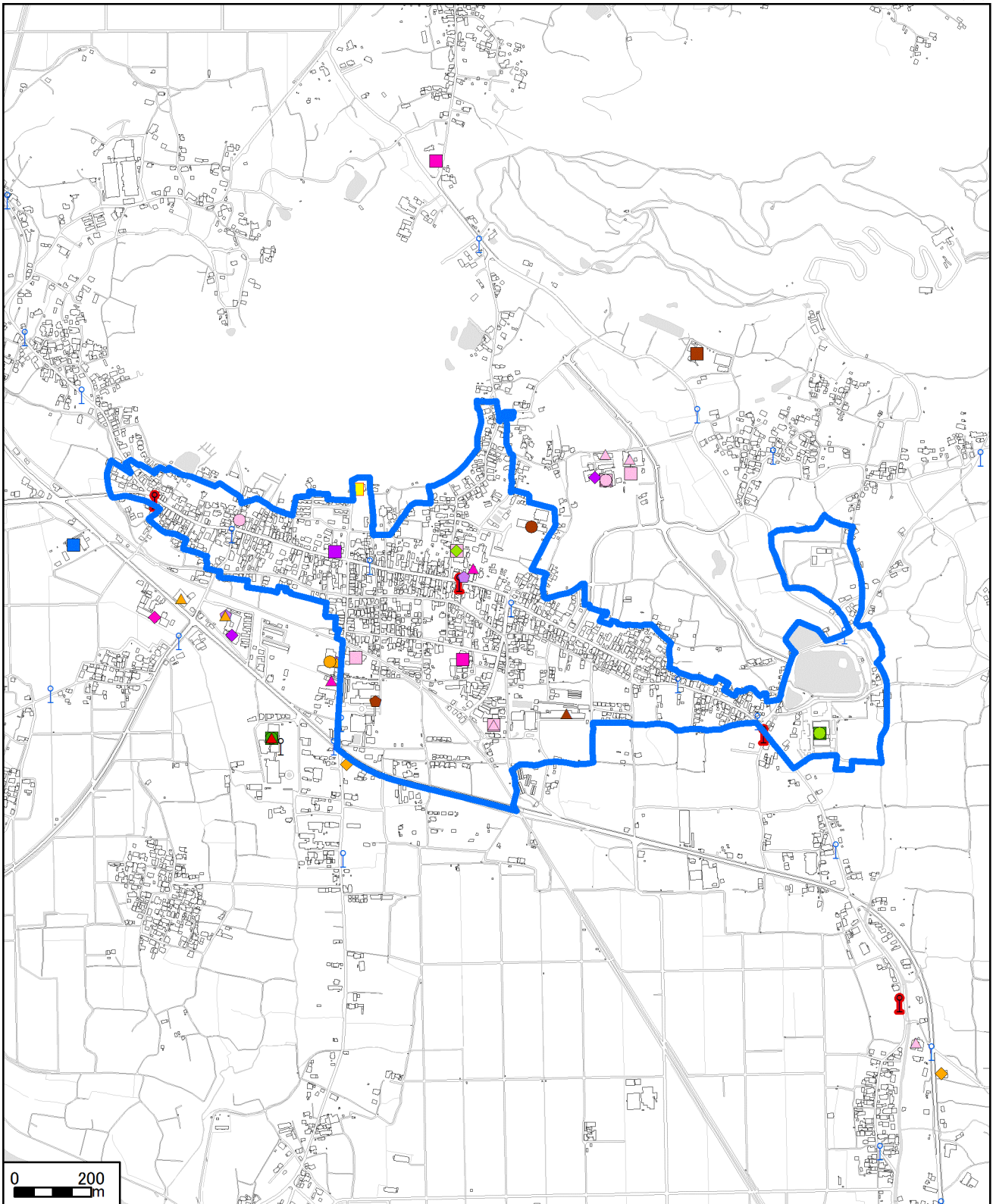

5
都市機能

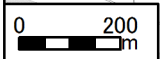

- | | | | | |
|--|--|---|--|---|
| <ul style="list-style-type: none"> ■ 市街化区域 行政機能 ▲ 窓口センター, 出張所 商業機能 ● 1,500㎡以上のスーパー ▲ ドラッグストア ◆ コンビニエンスストア 金融機能 ■ 郵便局 | <ul style="list-style-type: none"> ◆ 銀行等(支店) ◇ JA 児童福祉機能 ■ 保育所・認定こども園 高齢福祉機能 ■ 通所系施設 ● 在宅系施設 ▲ 入所系施設 ● 地域包括支援センター | <ul style="list-style-type: none"> 教育機能 ■ 幼稚園 ● 小学校 ▲ 中学校 ◆ 高校 ▲ 図書館分館 文化・交流機能 ■ 交流センター ● 市民ホール | <ul style="list-style-type: none"> 医療機能 ■ 診療所 ◆ その他病院 ● 薬局 健康機能 ● 体育館(観客席なし) ▲ グラウンド ◆ スポーツジム | <ul style="list-style-type: none"> 交通機能 つくバス停留所 路線バス停留所 ● バス路線結節点 防犯機能 ■ 警察署 |
|--|--|---|--|---|

24小田

1:15,000 

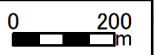
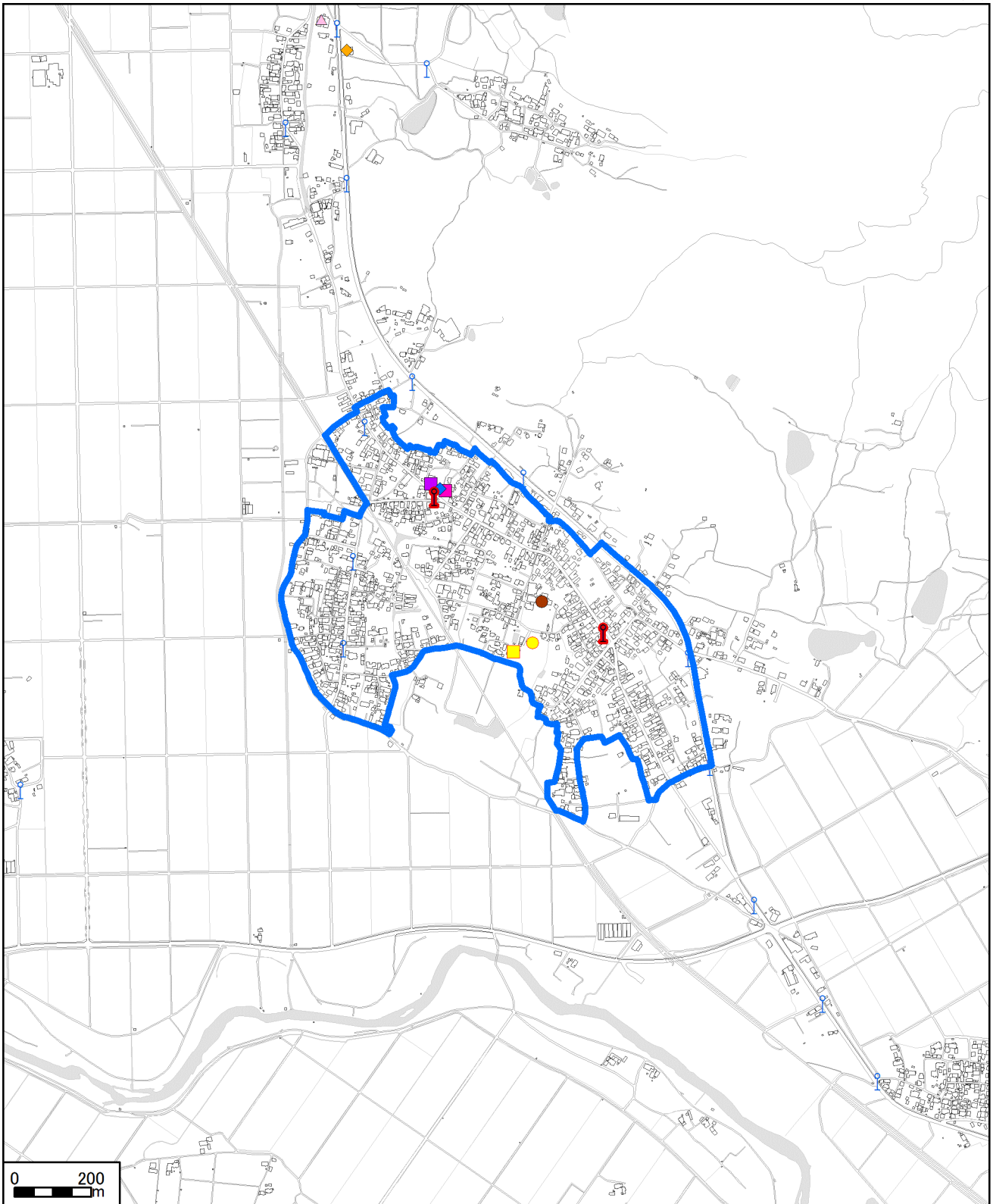

- | | | |
|------------|---------|---------|
| 市街化区域 | 高齢福祉機能 | バス路線結節点 |
| 商業機能 | 入所系施設 | 防犯機能 |
| コンビニエンスストア | 教育機能 | 駐在所 |
| 金融機能 | 小学校 | |
| 郵便局 | 医療機能 | |
| 児童福祉機能 | 診療所 | |
| 保育所・認定こども園 | 交通機能 | |
| 児童館等 | つくバス停留所 | |
| | 路線バス停留所 | |

25大曽根

1:15,000 

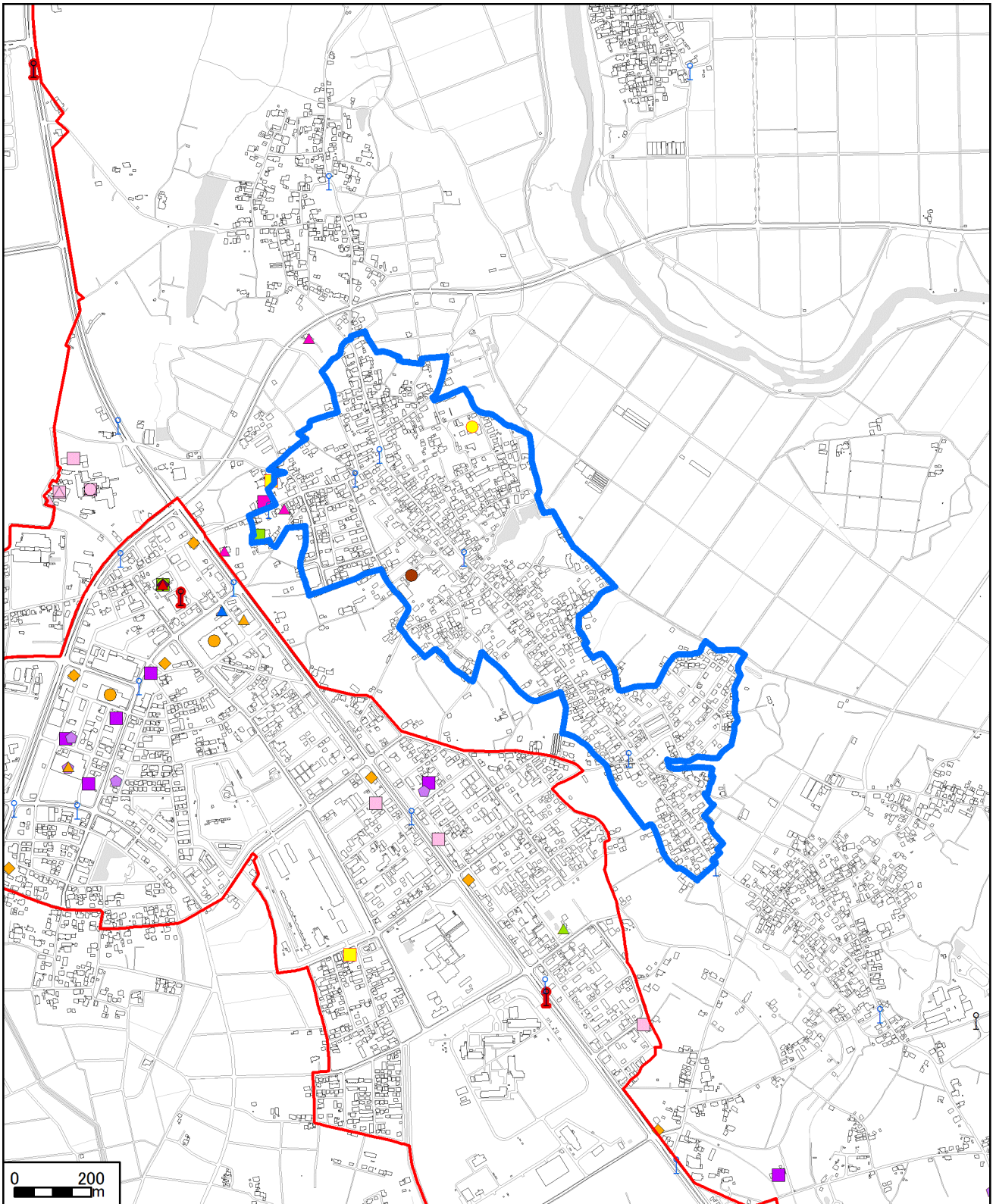

5 都市機能

- | | | | |
|---------------|------------|------------|---------|
| 市街化区域 | 銀行等(支店) | 図書室等 | グラウンド |
| 行政機能 | 児童福祉機能 | 文化・交流機能 | 交通機能 |
| 窓口センター, 出張所 | 保育所・認定こども園 | 交流センター | つくバス停留所 |
| 商業機能 | 児童館等 | 医療機能 | 路線バス停留所 |
| 1,500㎡以上のスーパー | 高齢福祉機能 | 診療所 | バス路線結節点 |
| ドラッグストア | 通所系施設 | その他病院 | 防犯機能 |
| コンビニエンスストア | 在宅系施設 | 薬局 | 交番 |
| 金融機能 | 入所系施設 | 健康機能 | |
| 郵便局 | 教育機能 | 保健センター | |
| | 小学校 | 体育館(観客席なし) | |

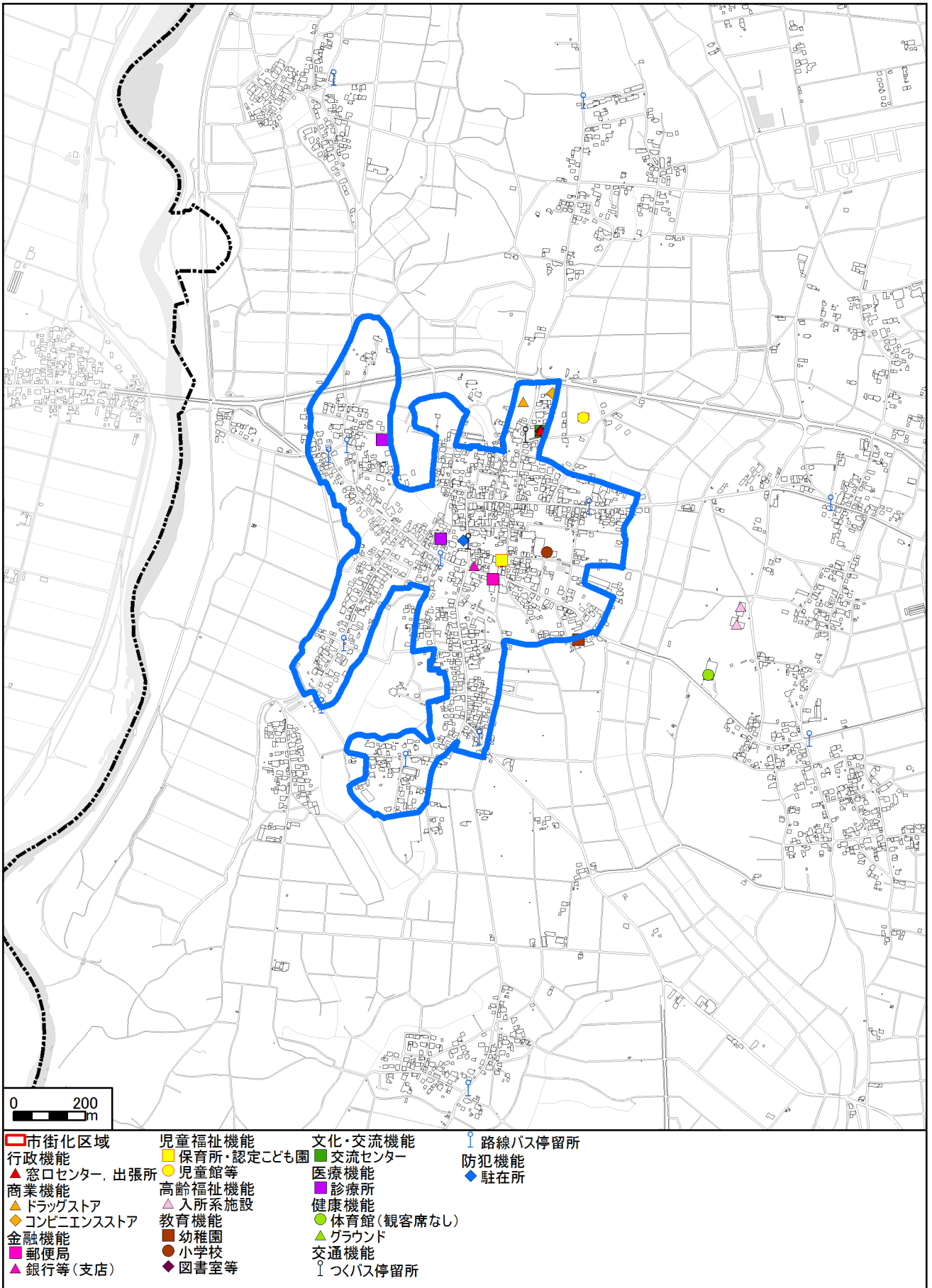

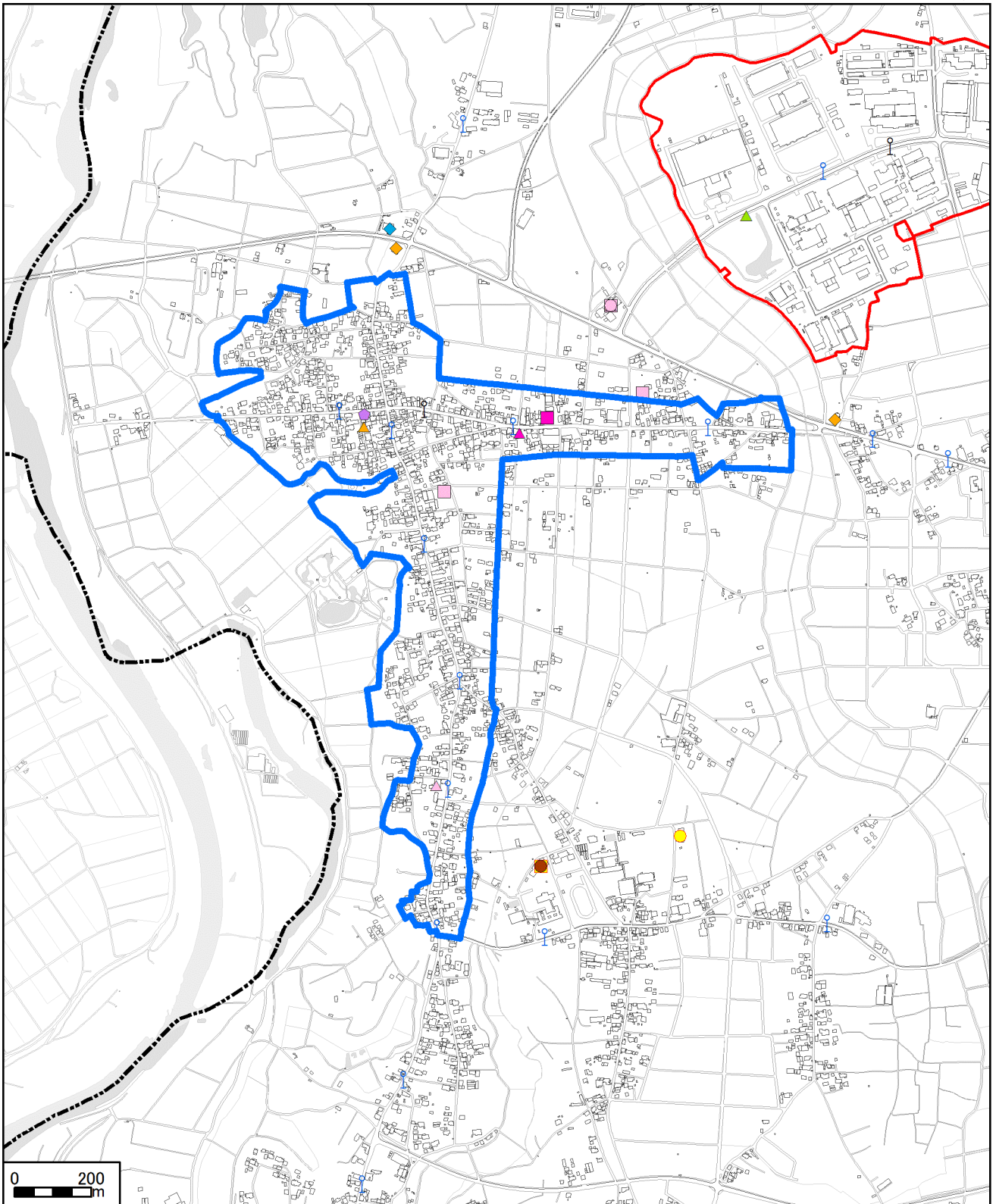

5 都市機能

- | | | |
|------------|--------|---------|
| 市街化区域 | 児童館等 | 健康機能 |
| 商業機能 | 高齢福祉機能 | グラウンド |
| ドラッグストア | 通所系施設 | 交通機能 |
| コンビニエンスストア | 在宅系施設 | つくバス停留所 |
| 金融機能 | 入所系施設 | 路線バス停留所 |
| 郵便局 | 教育機能 | 防災機能 |
| 銀行等(支店) | 幼稚園 | 消防署(分署) |
| 児童福祉機能 | 小学校 | |
| 保育所・認定こども園 | 医療機能 | |
| | 薬局 | |

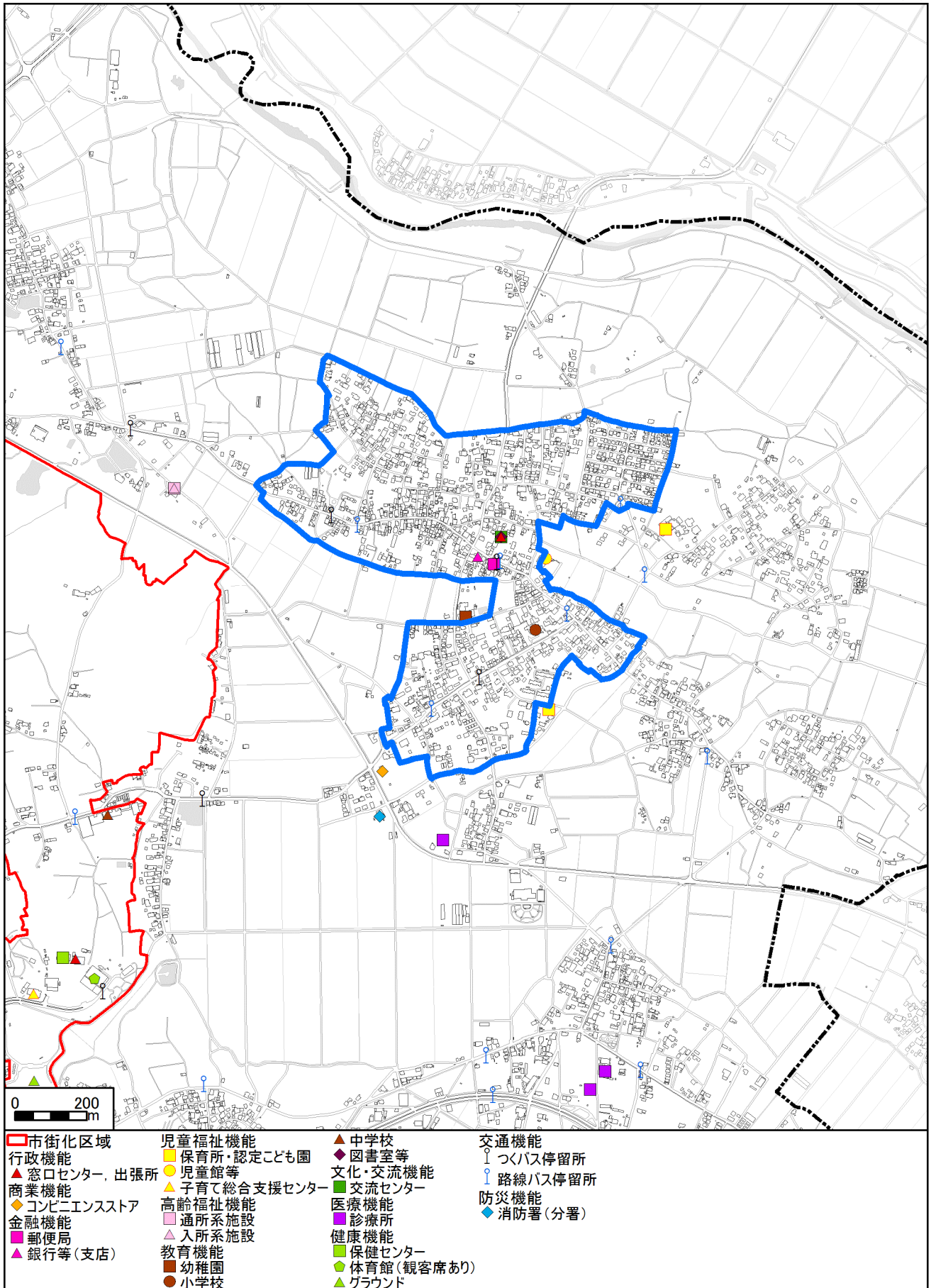

29谷田部（台町を含む）

1:15,000 

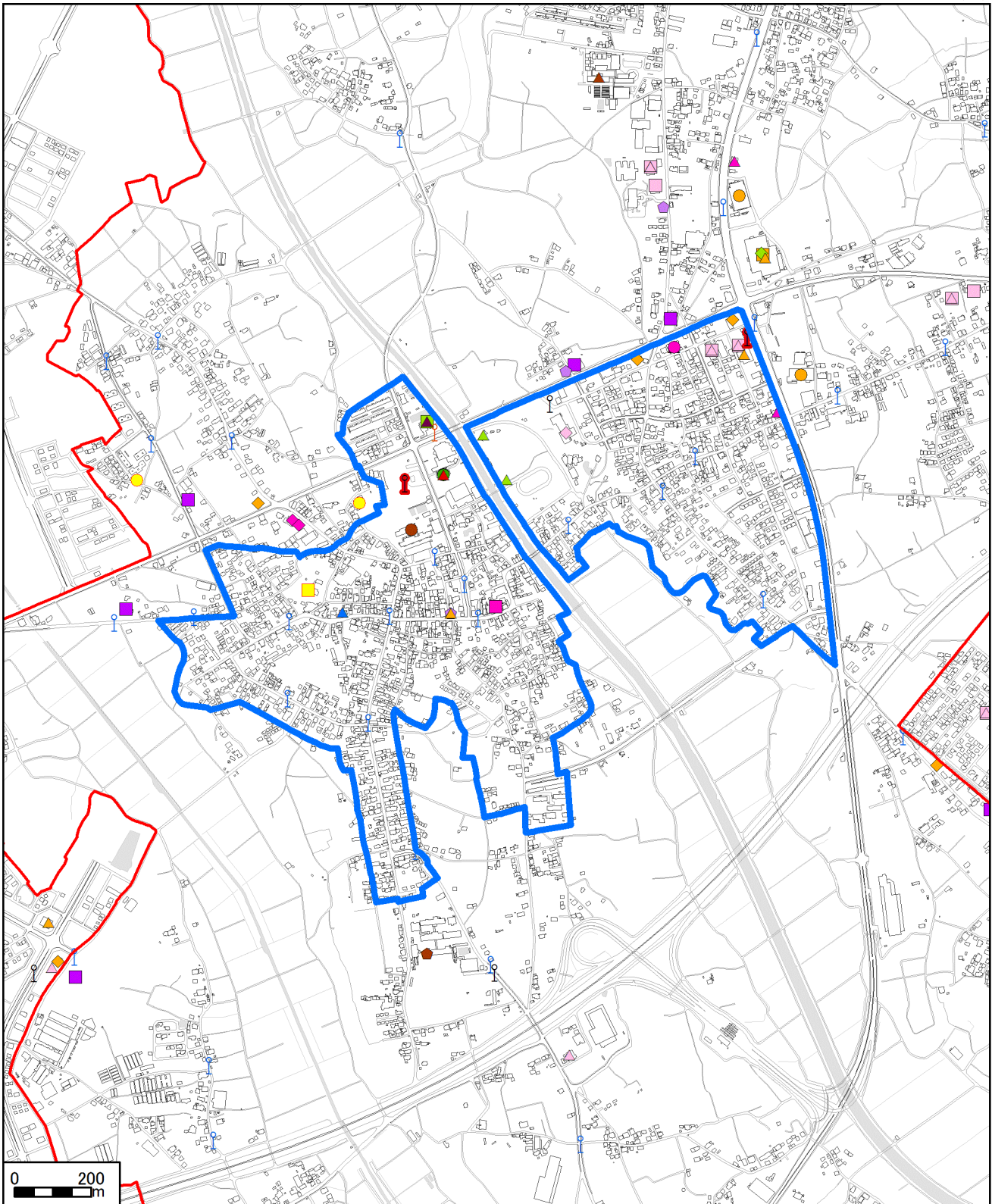

5
都市機能

市街化区域	金融機能	入所施設	医療機能	交通機能
行政機能	郵便局	老人福祉センター	診療所	つくバス停留所
窓口センター、出張所	銀行等（出張所）	教育機能	薬局	路線バス停留所
商業機能	銀行等（支店）	小学校	健康機能	バス路線結節点
10,000㎡以上の商業施設	JA	中学校	保健センター	高速バス停留所
1,500㎡以上のスーパー	児童福祉機能	高校	体育館（観客席なし）	防犯機能
ドラッグストア	保育所・認定こども園	図書館分館	グラウンド	交番
コンビニエンスストア	児童館等	文化・交流機能	スポーツジム	
	高齢福祉機能	交流センター		
	通所施設	市民ホール		

30高見原

1:15,000 

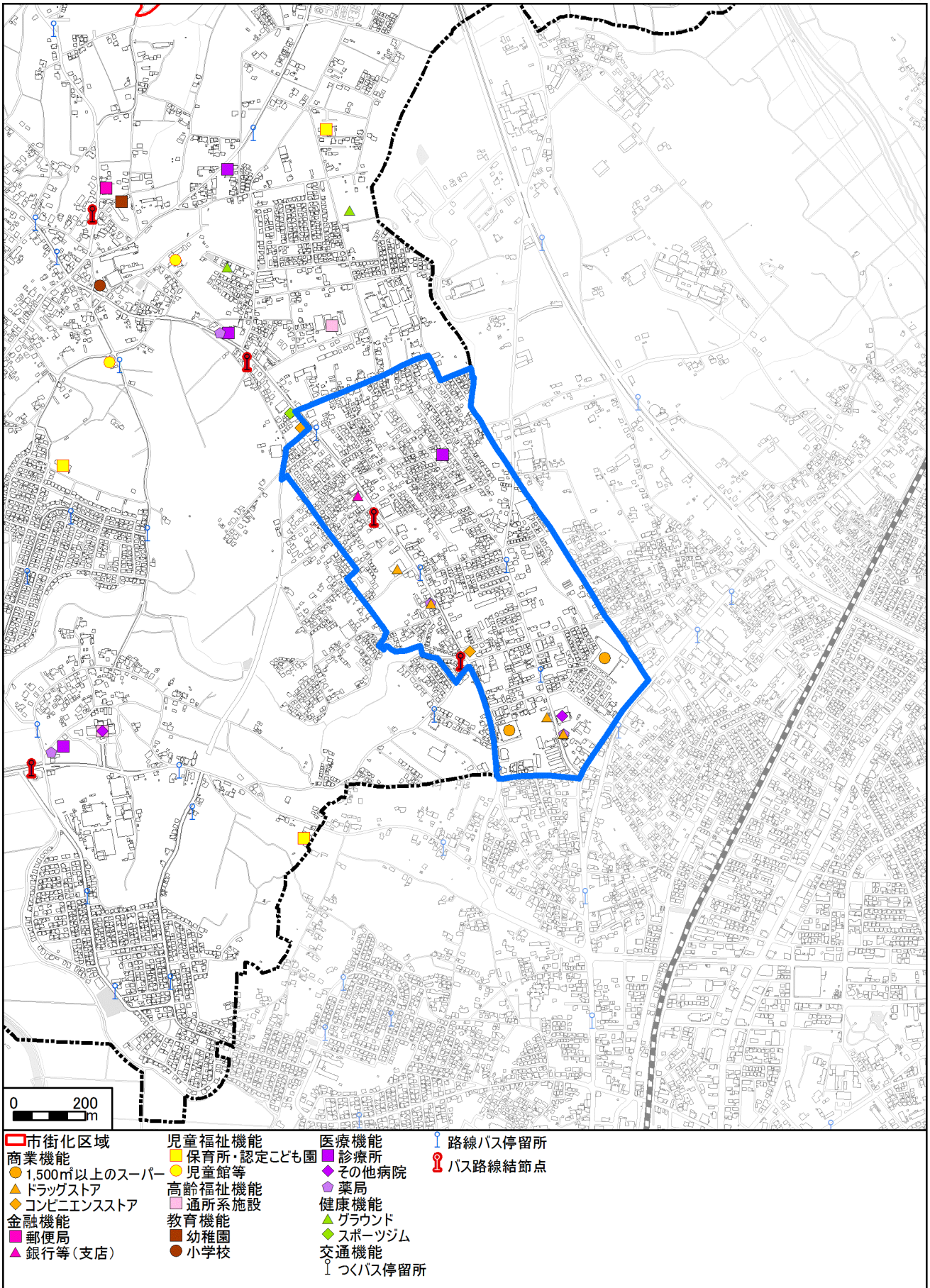

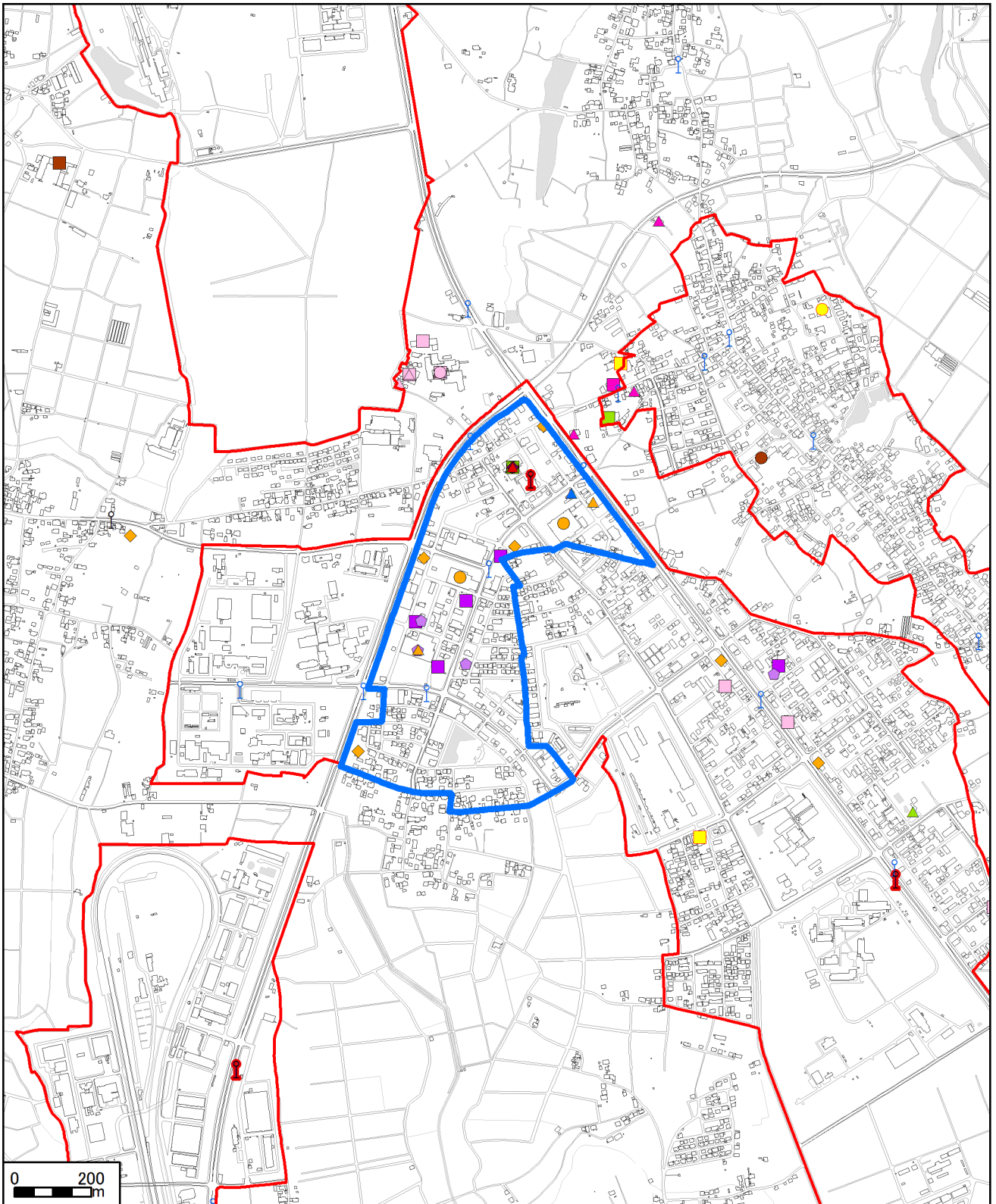

5 都市機能

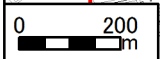

- | | | | |
|---------------|------------|---------|------------|
| 市街化区域 | 銀行等(支店) | 小学校 | 体育館(観客席なし) |
| 行政機能 | 児童福祉機能 | 図書室等 | グラウンド |
| 窓口センター, 出張所 | 保育所・認定こども園 | 文化・交流機能 | 交通機能 |
| 商業機能 | 児童館等 | 交流センター | つくバス停留所 |
| 1,500㎡以上のスーパー | 高齢福祉機能 | 医療機能 | 路線バス停留所 |
| ドラッグストア | 通所系施設 | 診療所 | バス路線結節点 |
| コンビニエンスストア | 在宅系施設 | その他病院 | 防犯機能 |
| 金融機能 | 入所系施設 | 薬局 | 交番 |
| 郵便局 | 教育機能 | 健康機能 | 保健センター |
| 幼稚園 | 幼稚園 | 保健センター | |

32テクノパーク桜

1:15,000 

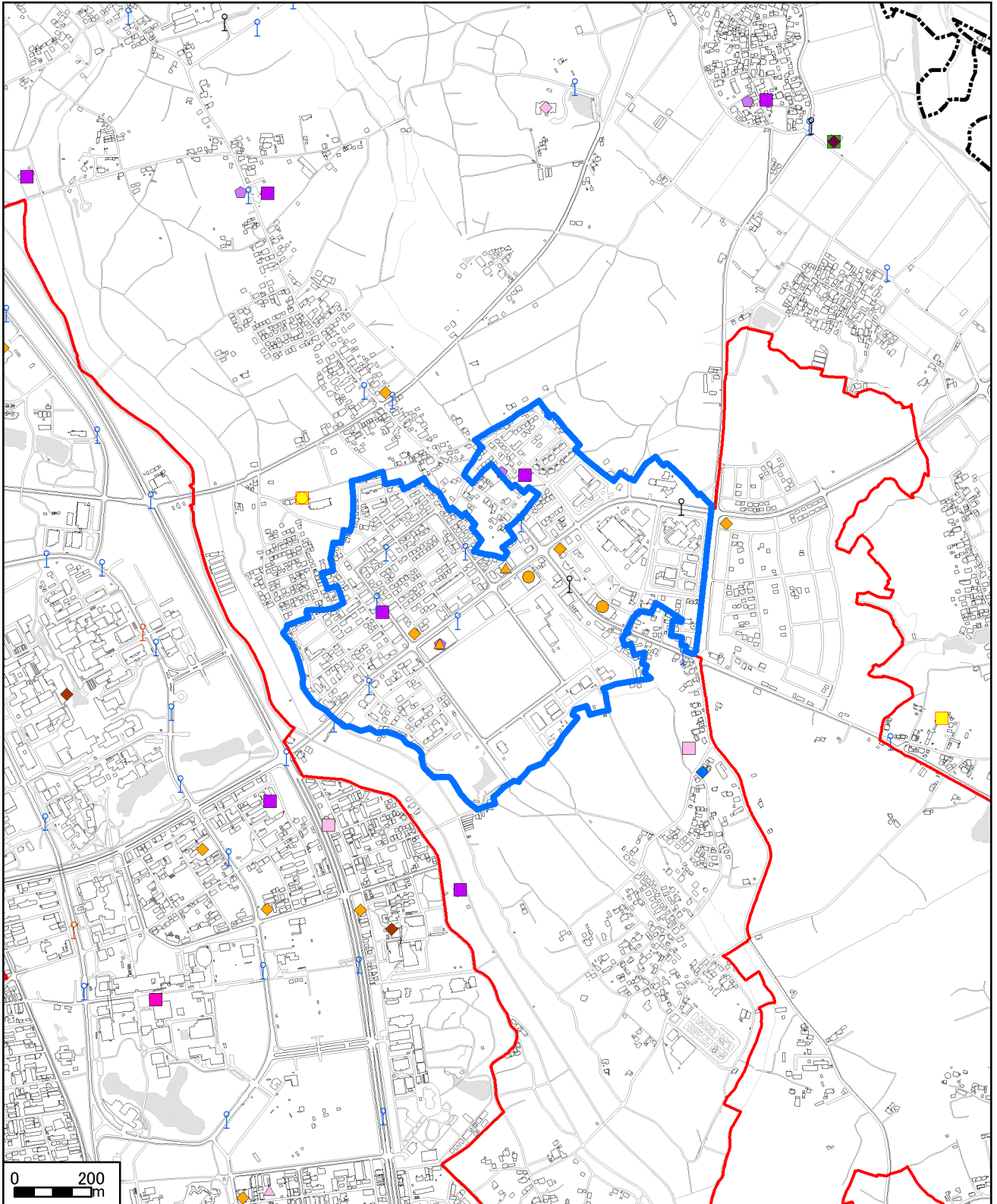

- | | | | |
|---------------|-----------|---------|------|
| 市街化区域 | 児童館等 | 文化・交流機能 | 防犯機能 |
| 商業機能 | 子育て支援センター | 交流センター | 駐在所 |
| 1,500㎡以上のスーパー | 高齢福祉機能 | 医療機能 | |
| ドラッグストア | 通所系施設 | 診療所 | |
| コンビニエンスストア | 入所系施設 | 薬局 | |
| 金融機能 | 老人福祉センター | 交通機能 | |
| 郵便局 | 教育機能 | つくバス停留所 | |
| 児童福祉機能 | 大学等 | 路線バス停留所 | |
| 保育所・認定こども園 | 図書室等 | 高速バス停留所 | |

33吾妻4丁目（花園を含む）

1:15,000 

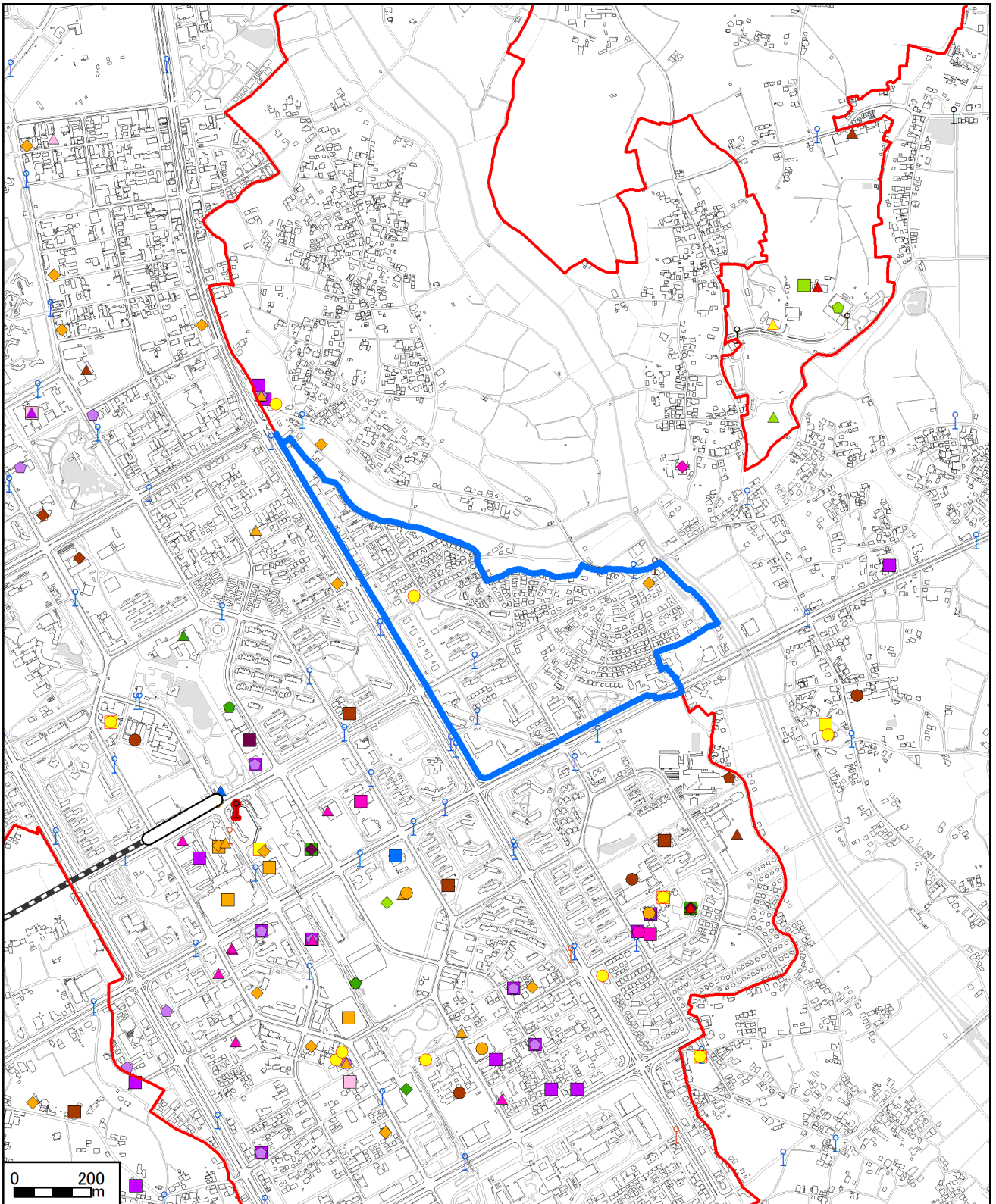

5 都市機能

- | | | | | | |
|--|---|---|---|--|---|
| <p> 市街化区域</p> <p> 行政機能</p> <p> 窓口センター、出張所</p> <p> 商業機能</p> <p> 10,000㎡以上の商業施設</p> <p> 1,500㎡以上のスーパー</p> <p> ドラッグストア</p> <p> コンビニエンスストア</p> | <p> 金融機能</p> <p> 郵便局</p> <p> 銀行等（出張所）</p> <p> 銀行等（支店）</p> <p> JA</p> <p> 児童福祉機能</p> <p> 保育所・認定こども園</p> <p> 児童館等</p> <p> 子育て総合支援センター</p> | <p> 高齢福祉機能</p> <p> 通所系施設</p> <p> 入所系施設</p> <p> 教育機能</p> <p> 幼稚園</p> <p> 小学校</p> <p> 中学校</p> <p> 高校</p> <p> 大学等</p> <p> 図書室等</p> | <p> 図書館</p> <p> 文化・交流機能</p> <p> 交流センター</p> <p> 美術館</p> <p> 博物館</p> <p> 文化ホール</p> <p> 医療機能</p> <p> 診療所</p> <p> 地域医療病院</p> <p> 薬局</p> | <p> 健康機能</p> <p> 保健センター</p> <p> 体育館（観客席あり）</p> <p> グラウンド</p> <p> スポーツジム</p> <p> 交通機能</p> <p> つくバス停留所</p> <p> 路線バス停留所</p> | <p> バス路線結節点</p> <p> 高速バス停留所</p> <p> 鉄道駅</p> <p> 防犯機能</p> <p> 交番</p> <p> 警察署</p> |
|--|---|---|---|--|---|

34東光台

1:15,000 

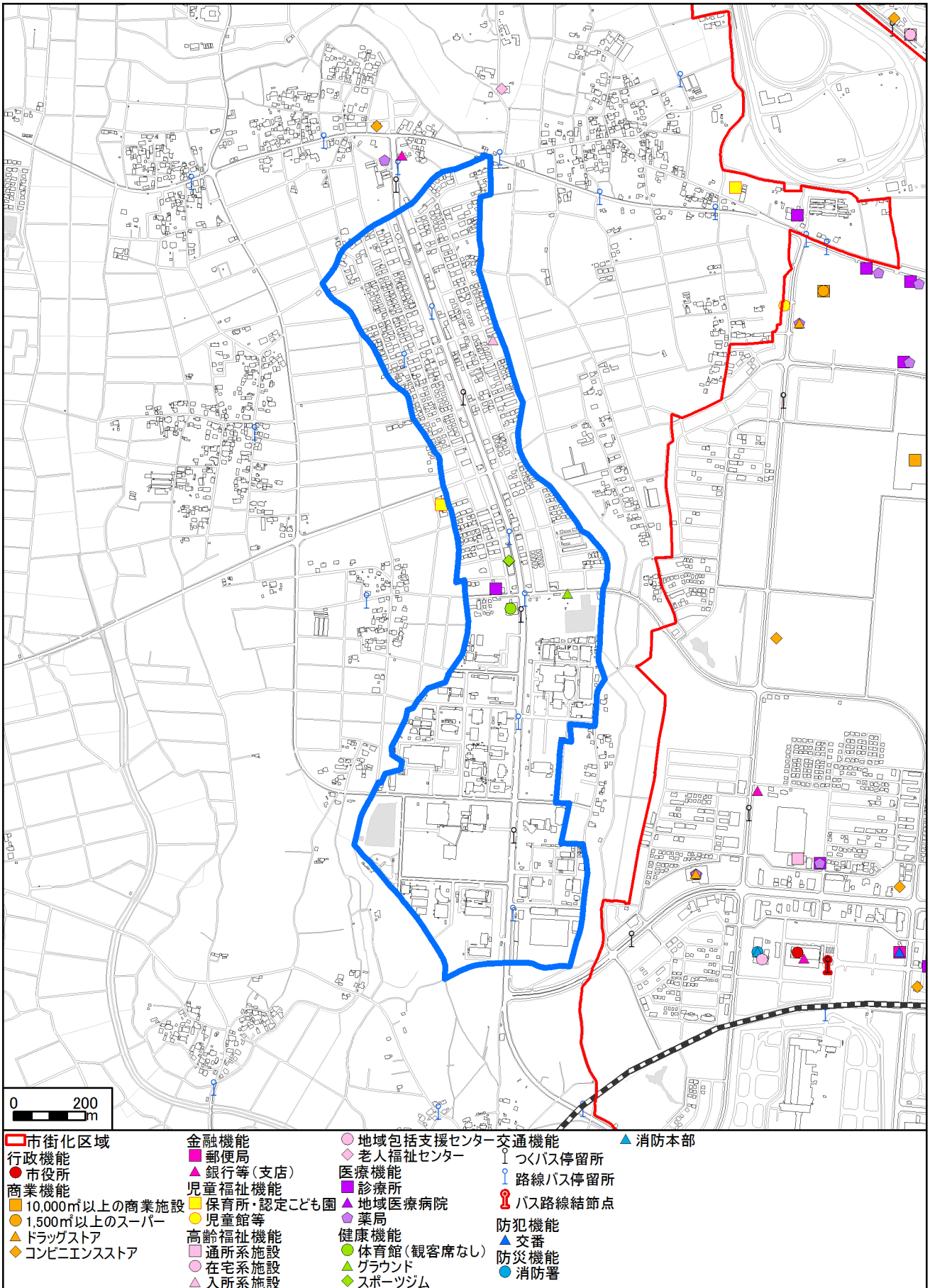

3) 機能別の都市機能立地と人口カバー率

① 行政サービス施設（市役所等） - 施設立地

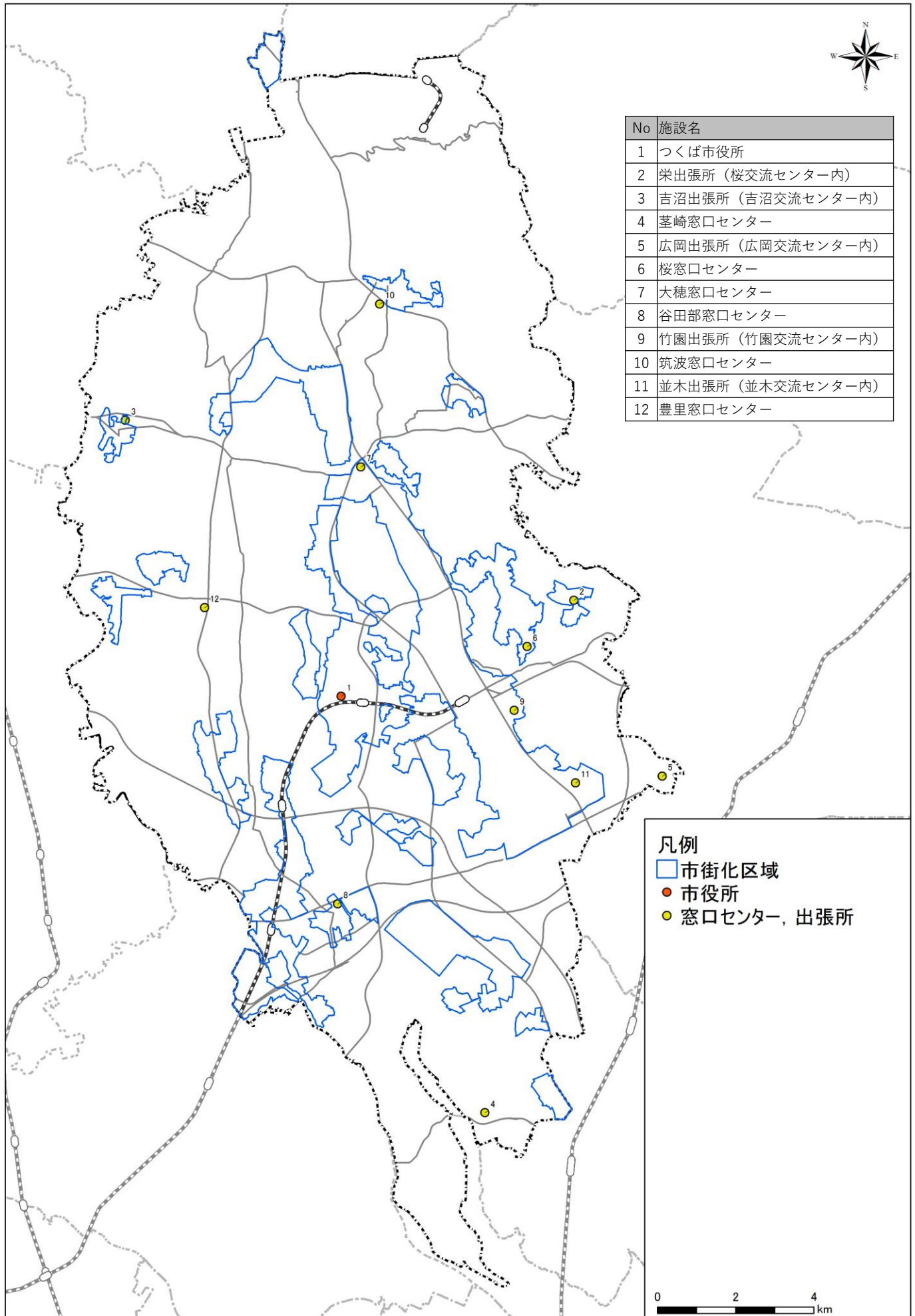

①行政サービス施設（市役所等） - カバー率

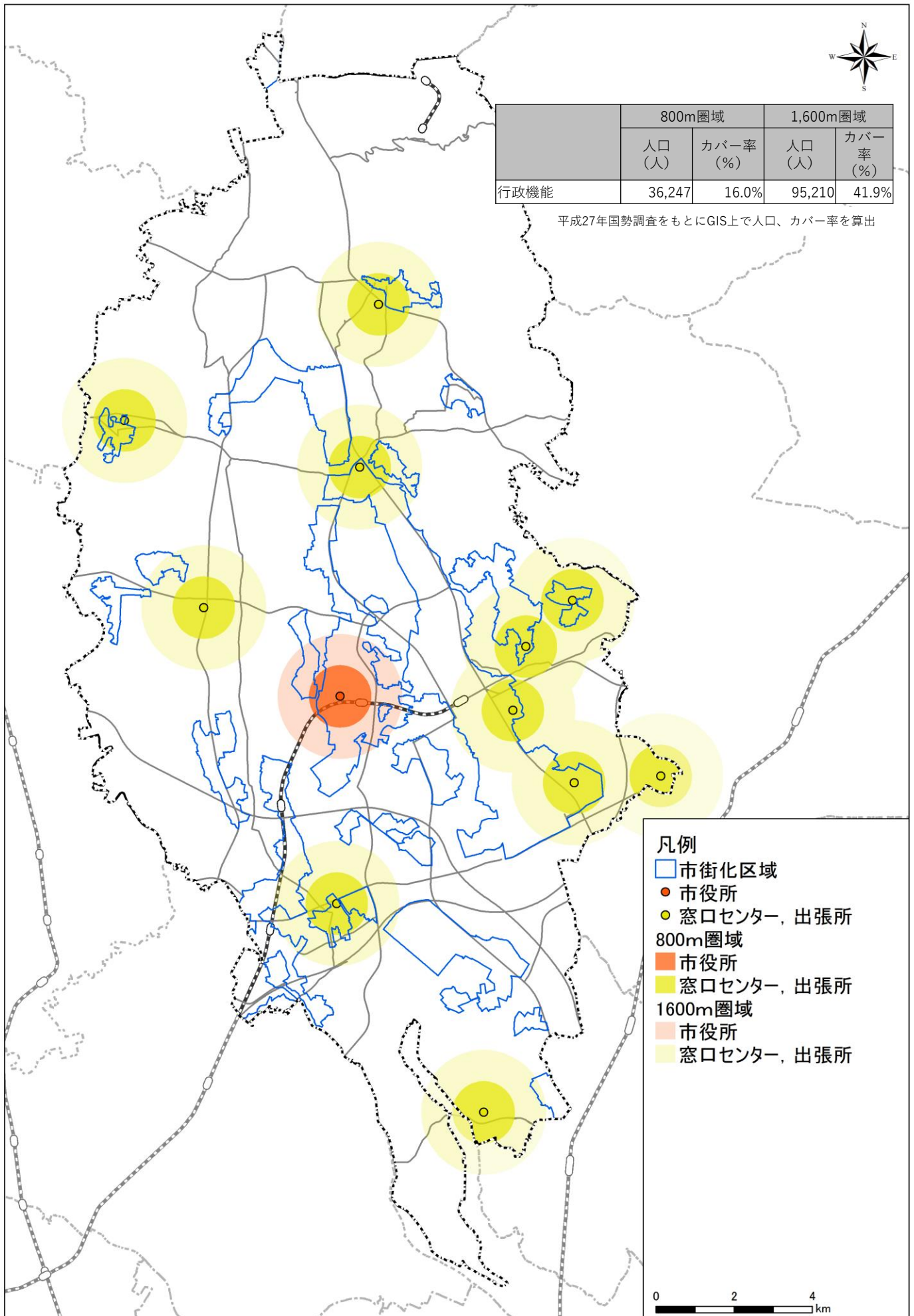

①行政サービス施設（警察署等） - 施設立地

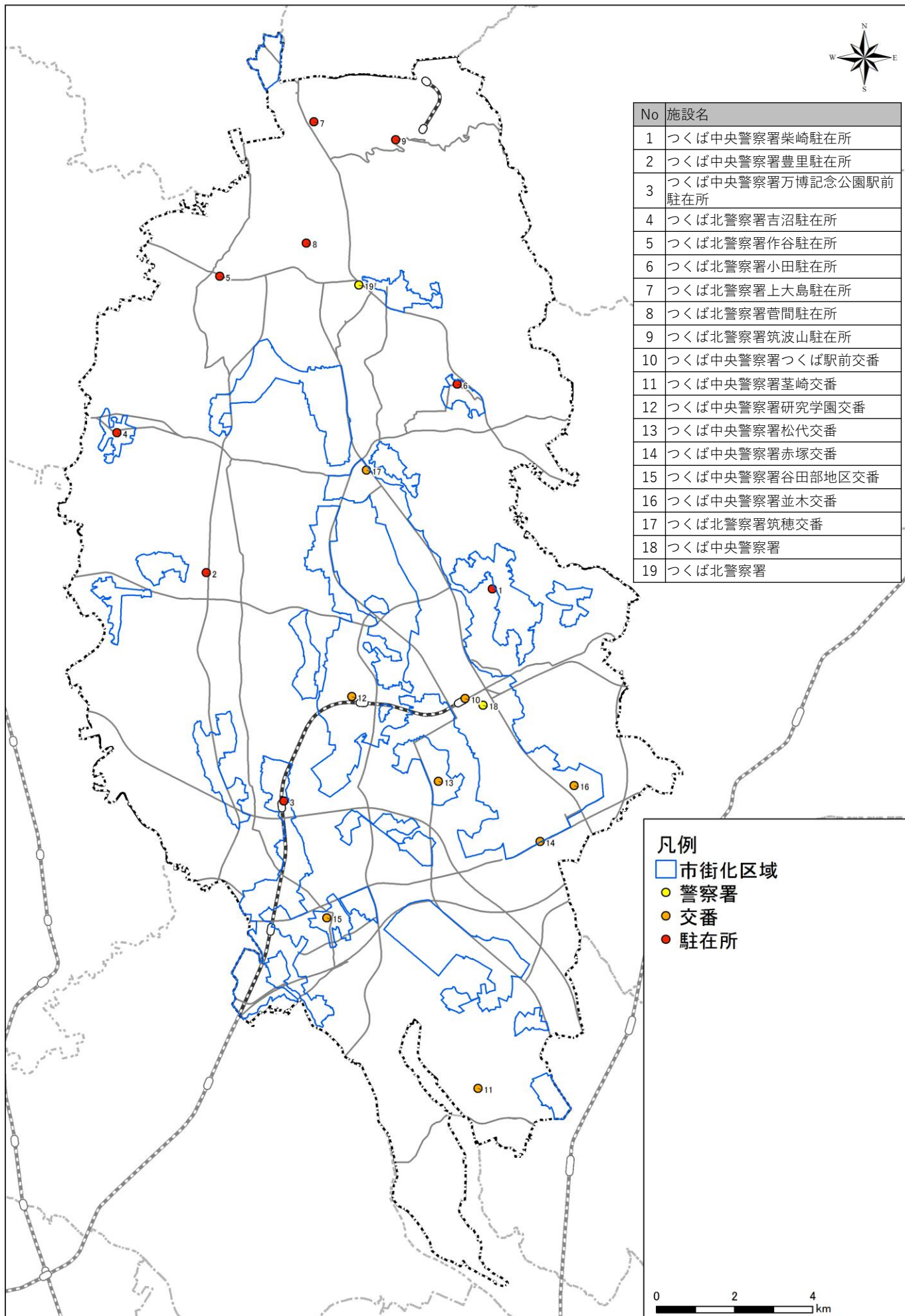

①行政サービス施設（警察署等） -カバー率

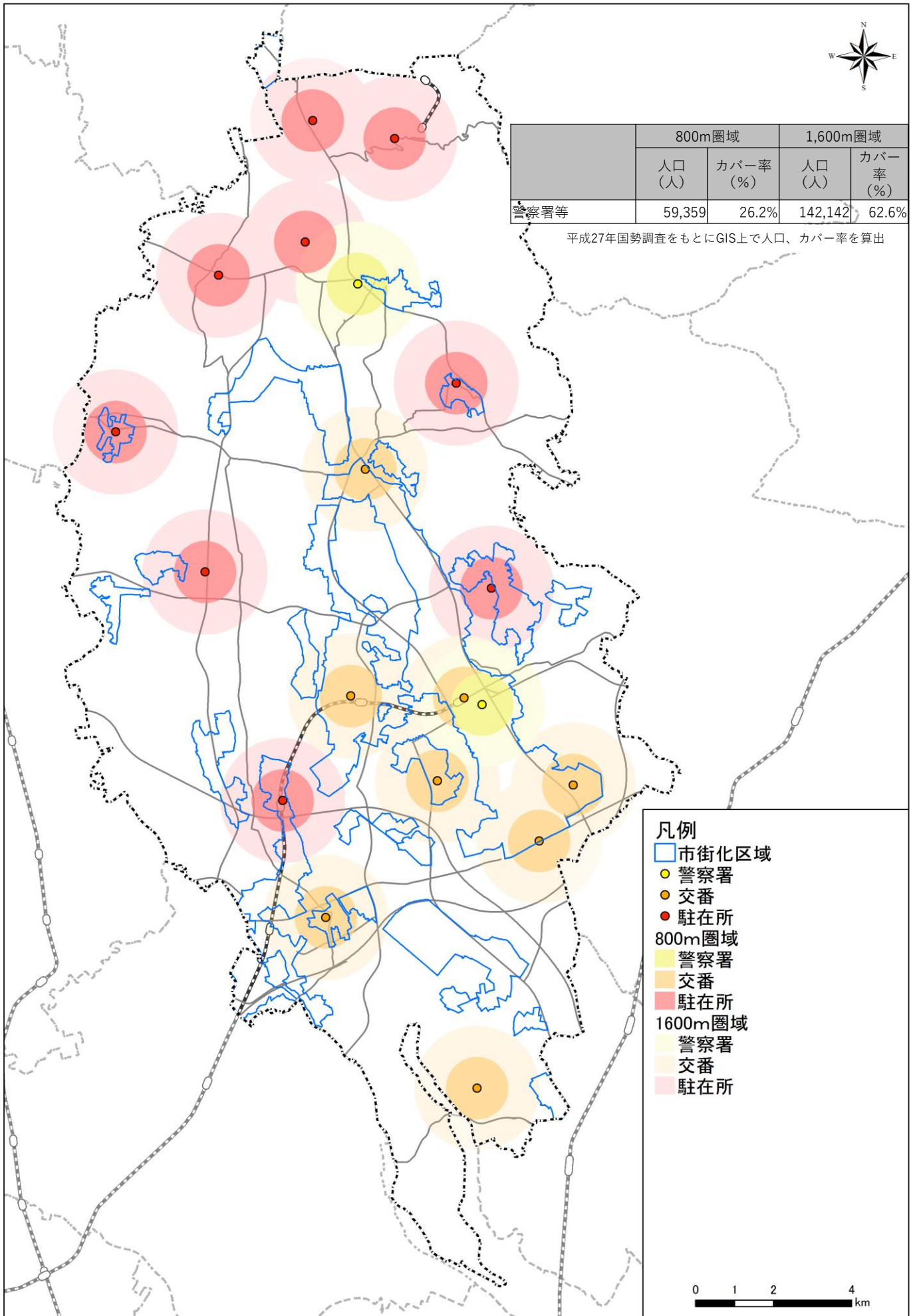

①行政サービス施設（消防署等） - 施設立地

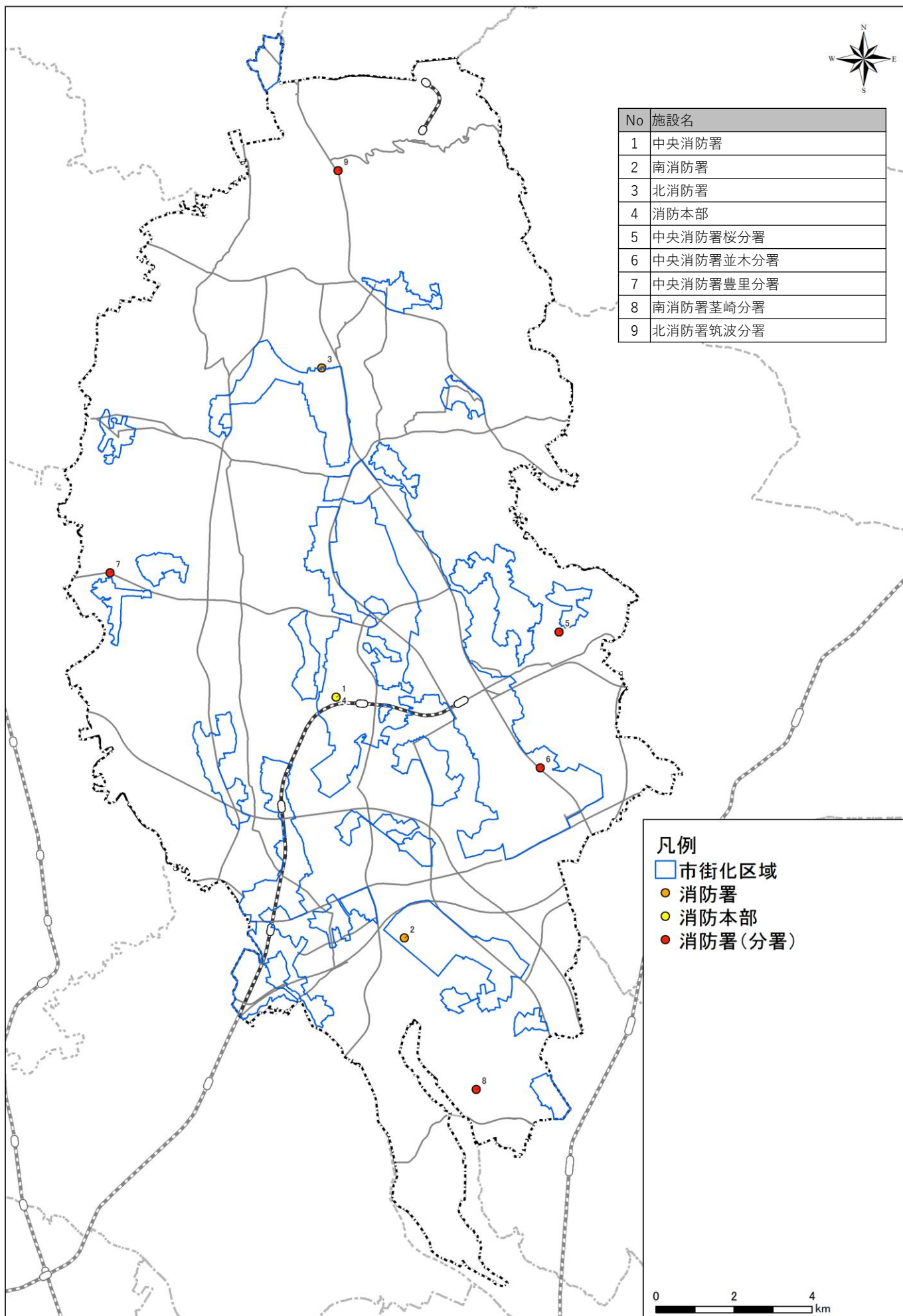

①行政サービス施設（消防署等） - 人口カバー率

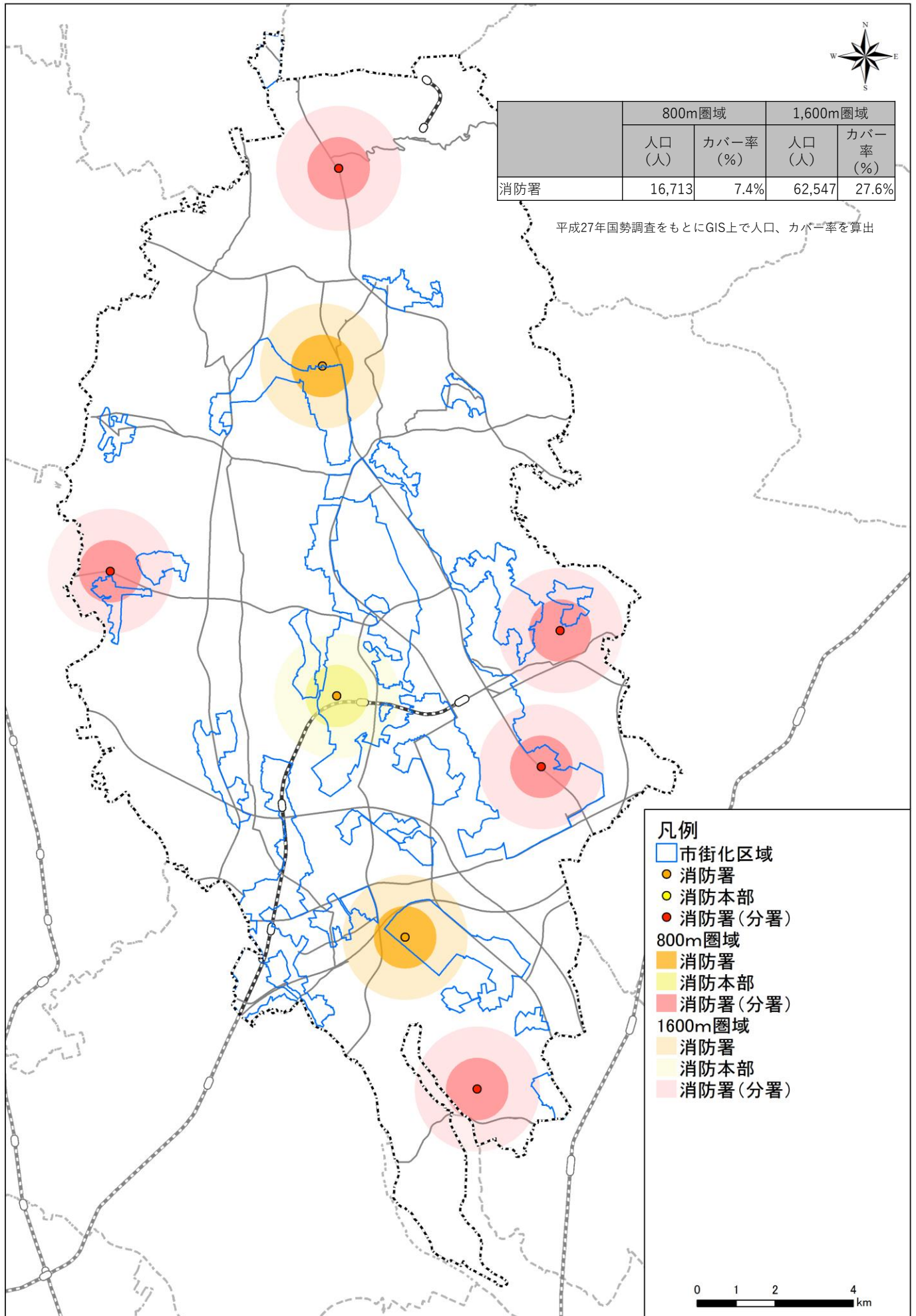

②医療施設（特定機能病院等） - 施設立地

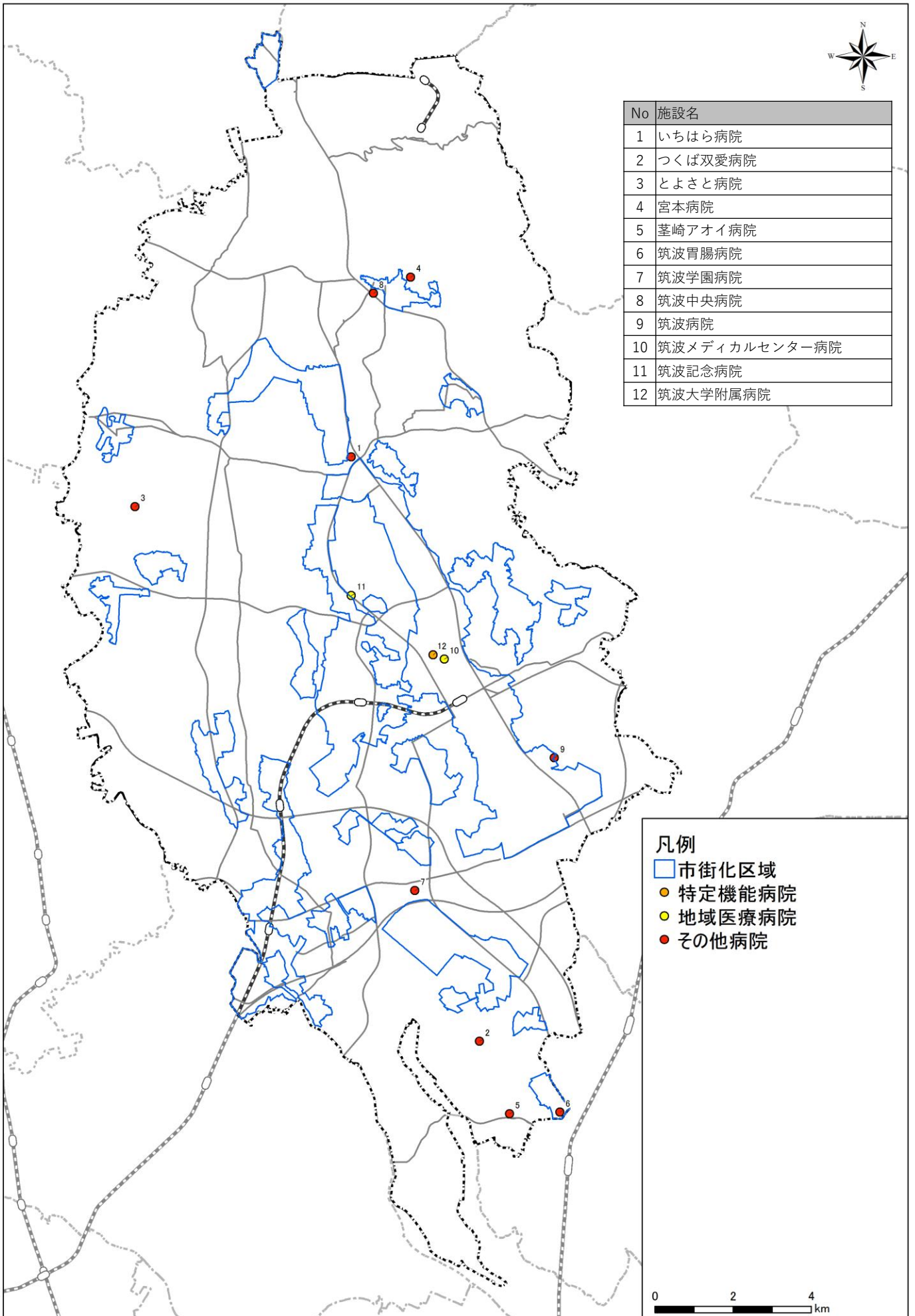

②医療施設（特定機能病院等） - 人口カバー率

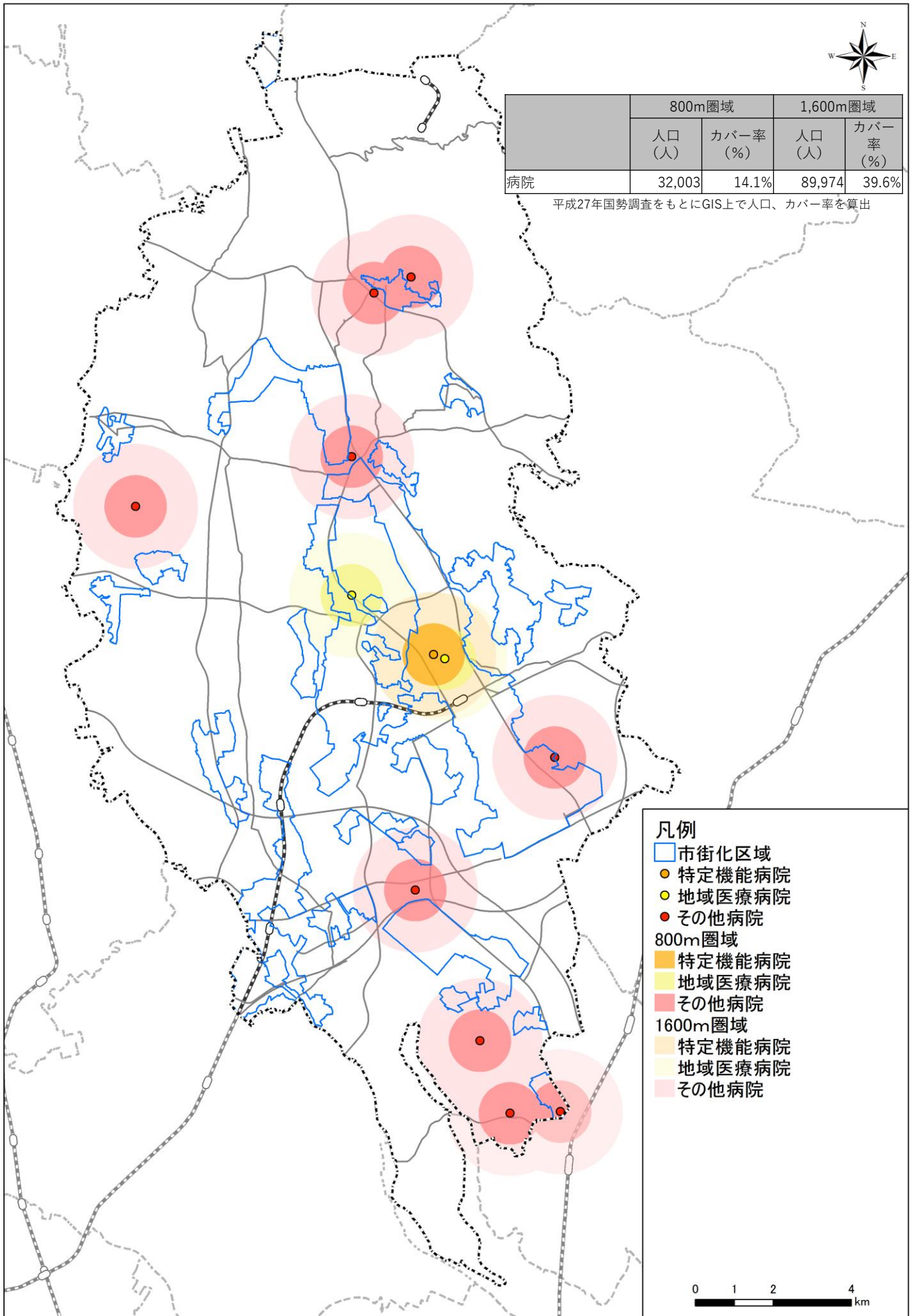

②医療施設（診療所） - 施設立地

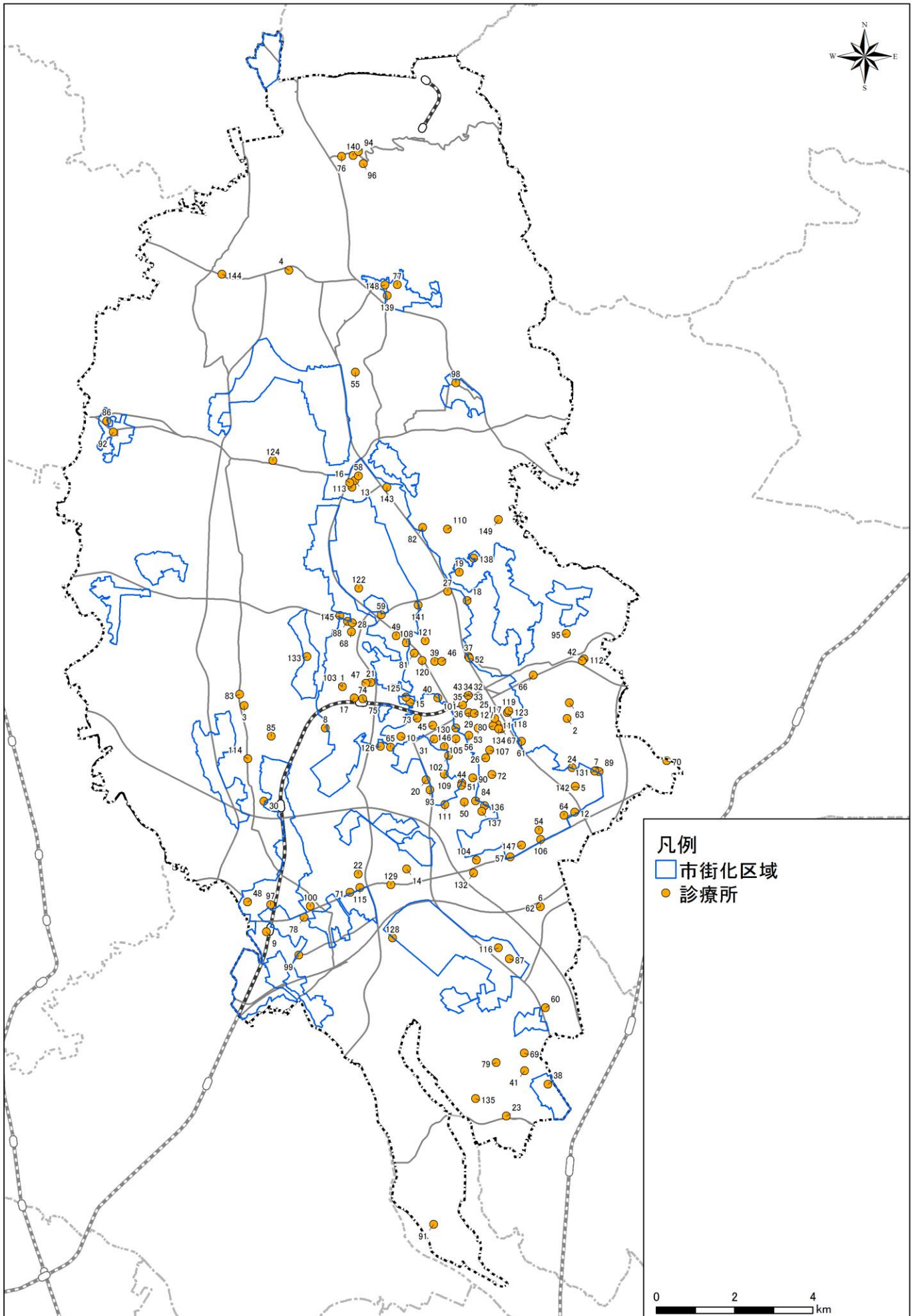

医療施設（診療所）

表示リスト

No	施設名
1	あおきこどもクリニック
2	あおやぎ医院
3	あすなろクリニック
4	あつしクリニック
5	いけがみ皮膚科
6	いなおかクリニック
7	うえの整形外科
8	おいかわ腎泌尿器クリニック
9	おがわ内科
10	かつらぎクリニック
11	かわごえ皮膚科クリニック
12	こうの眼科
13	こだま在宅クリニック
14	こまつ内科クリニック
15	コミュニティクリニック・つくば
16	さかより耳鼻咽喉科
17	さくま皮フ科クリニック
18	さくら眼科クリニック
19	さくら内科・呼吸器内科クリニック
20	さとうクリニック
21	サトウ眼科
22	サンシャインクリニック
23	しみず整形外科リハビリクリニック
24	すぎやま内科皮フ科クリニック
25	ストレスケアつくばクリニック
26	スマイルクリニック
27	せせらぎ在宅クリニック
28	ちかつクリニック
29	つくばARTクリニック
30	つくばキッズクリニック
31	つくばけやき眼科
32	つくばシティア すえひろ眼科
33	つくばシティアビル整形外科
34	つくばシティアビル皮フ科
35	つくばシティア内科クリニック
36	つくばセンタークリニック
37	つくばねむりとこころのクリニック
38	つくばハートクリニック
39	つくば画像検査センター
40	つくば学園クリニック
41	つくば眼科 山田医院
42	つくば橋本眼科
43	つくば国際プレストクリニック
44	つくば在宅クリニック
45	つくば腎クリニック
46	つくば総合検診センター
47	つくば辻クリニック
48	つくば白垂クリニック
49	つくば豊里耳鼻咽喉科医院
50	つくば木の花クリニック

No	施設名
51	なないろレディースクリニック
52	のぐち内科クリニック
53	のむら耳鼻咽喉科クリニック
54	ひがし外科内科医院
55	ヒルトップクリニック
56	フォレストクリニック
57	ホームオンクリニックつくば
58	ほりかわクリニック
59	みなのかクリニック 内科呼吸器科
60	ユーカリ医院
61	ユークリニック
62	稲岡眼科
63	岡田医院
64	岡野産婦人科
65	岡野整形外科・内科クリニック
66	加納医院
67	花クリニック南大通り
68	学園の森キッズクリニック
69	笠井整形外科医院
70	檉村内科消化器科クリニック
71	菊池内科クリニック
72	宮川内科・胃腸科医院
73	宮本内科クリニック
74	研究学園 いいむら耳鼻咽喉科
75	研究学園クリニック
76	広瀬クリニック
77	広瀬医院
78	江原こどもクリニック
79	高崎クリニック
80	高瀬皮膚科医院
81	高田眼科
82	高田整形外科
83	根本クリニック
84	坂根Mクリニック
85	紫峰の森クリニック
86	寺崎クリニック
87	耳鼻咽喉科 もりたクリニック
88	耳鼻咽喉科 学園の森クリニック
89	耳鼻咽喉科 大橋医院
90	耳鼻科咽喉科 上野医院
91	自由ヶ丘医院
92	柴原医院
93	手代木クリニック
94	酒寄医院
95	渋谷クリニック
96	小倉医院
97	小池医院
98	小田内科クリニック
99	庄司クリニック
100	沼尻整形外科・胃腸科

No	施設名
101	新海眼科
102	仁愛内科医院
103	杉谷メディカルクリニック
104	成島クリニック
105	清宮眼科皮膚科
106	清水こどもクリニック
107	青空ホームクリニック
108	川井クリニック
109	前島レディースクリニック
110	倉田内科クリニック
111	太田医院
112	大見クリニック
113	大穂皮膚科クリニック
114	大野医院
115	谷田部診療所
116	池野医院
117	竹園ファミリークリニック
118	竹園眼科
119	竹園皮膚科医院
120	筑波こどものこころクリニック
121	筑波技術大学保健科学部附属東西医学統合医療センター
122	筑波総合クリニック
123	中山耳鼻咽喉科医院
124	中川医院
125	中嶋こどもクリニック
126	長沢眼科
127	辻仲つくば胃腸肛門クリニック
128	天貝整形外科クリニック
129	田村医院
130	渡辺医院
131	渡辺内科クリニック
132	東郷医院
133	東光台内科胃腸科クリニック
134	南大通りクリニック
135	楠瀬医院
136	二の宮越智クリニック
137	二の宮眼科
138	飯岡医院
139	飯村医院
140	飯田医院
141	福田クリニック
142	並木内科クリニック
143	北條医院
144	木村クリニック
145	野堀眼科クリニック
146	有田皮膚科医院
147	林クリニック
148	林医院
149	鈴木医院

②医療施設（薬局） - 施設立地

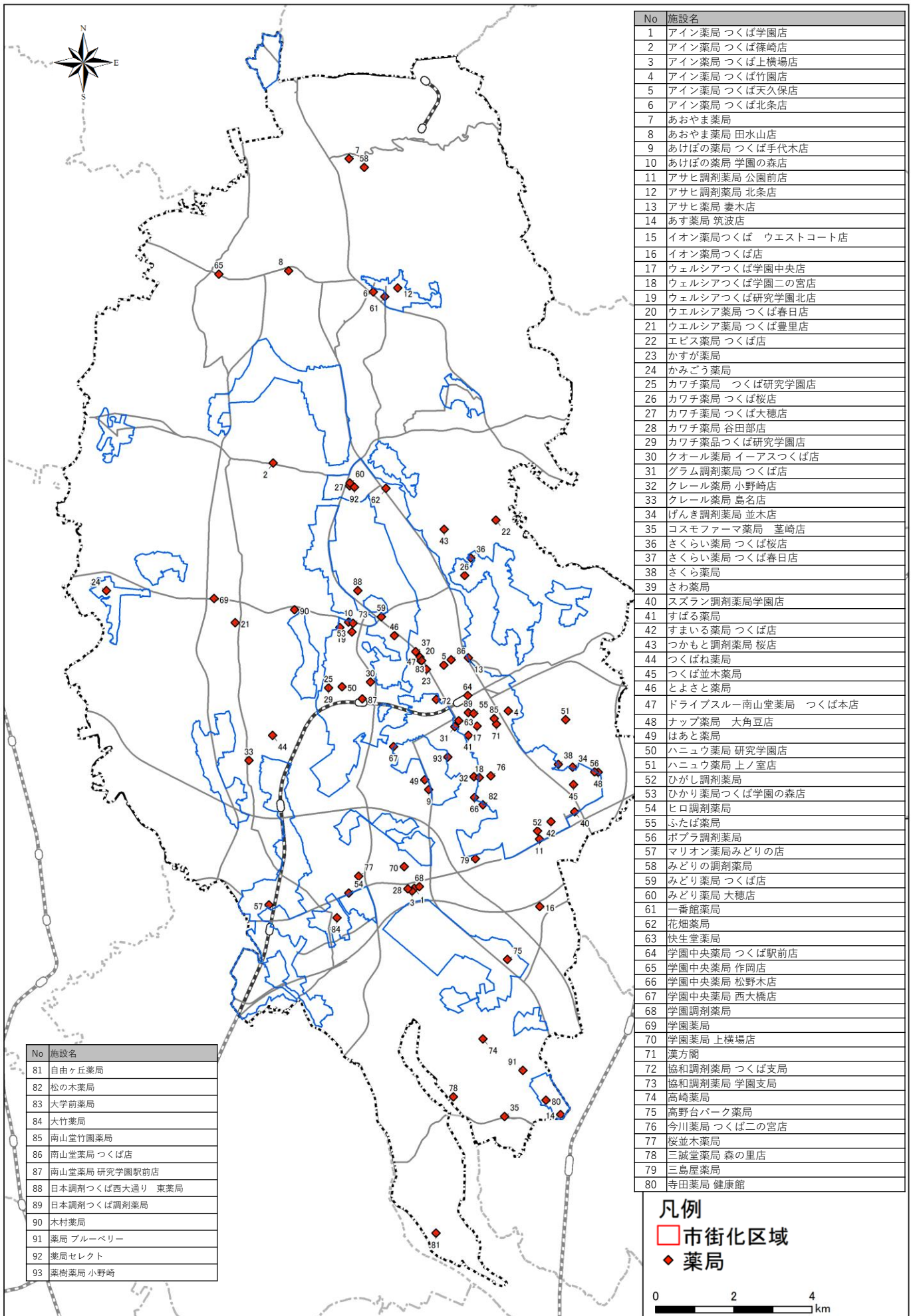

5 都市機能

②医療施設（診療所、薬局） - 人口カバー率

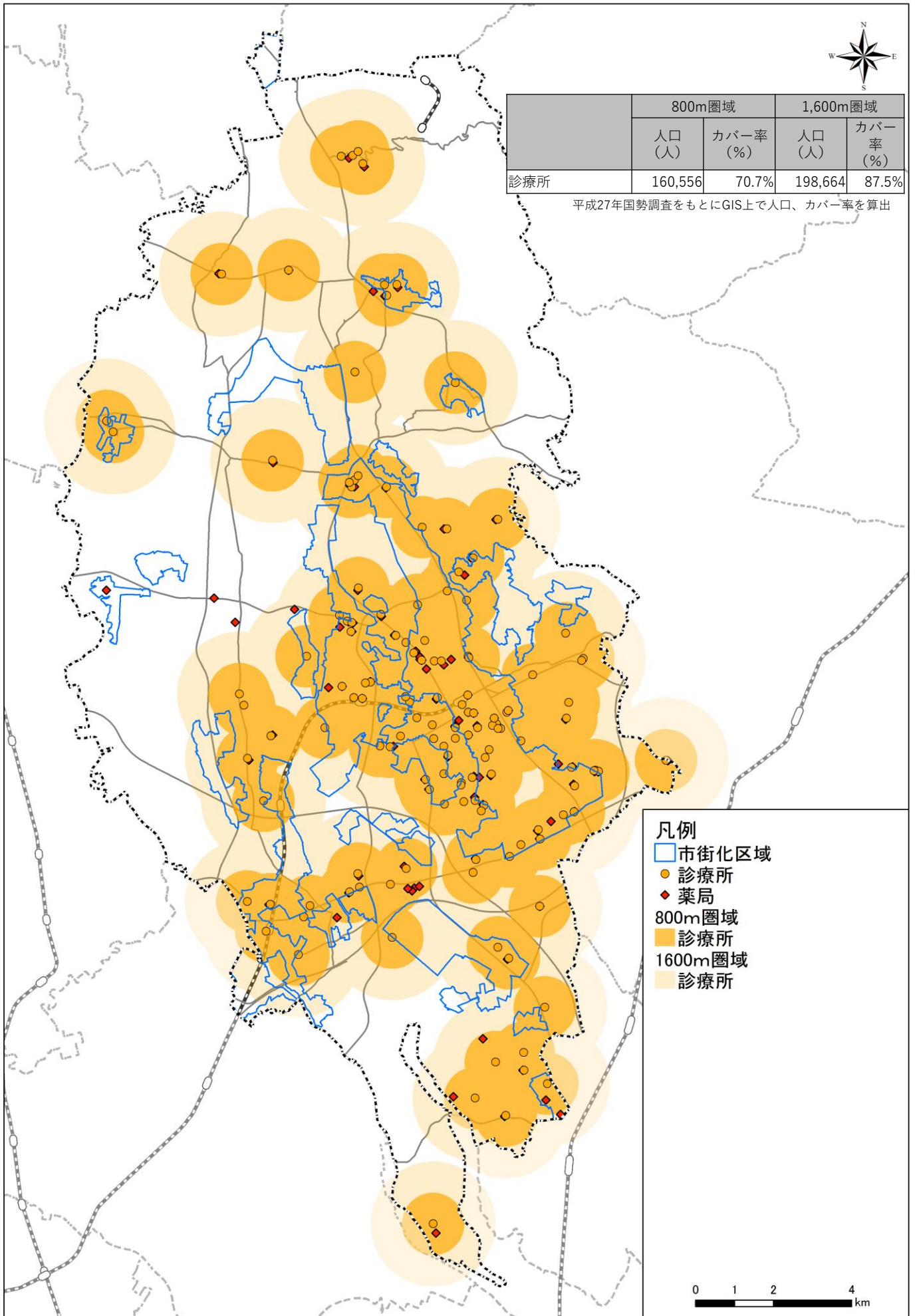

③ 高齢者福祉施設（通所系施設） — 施設立地

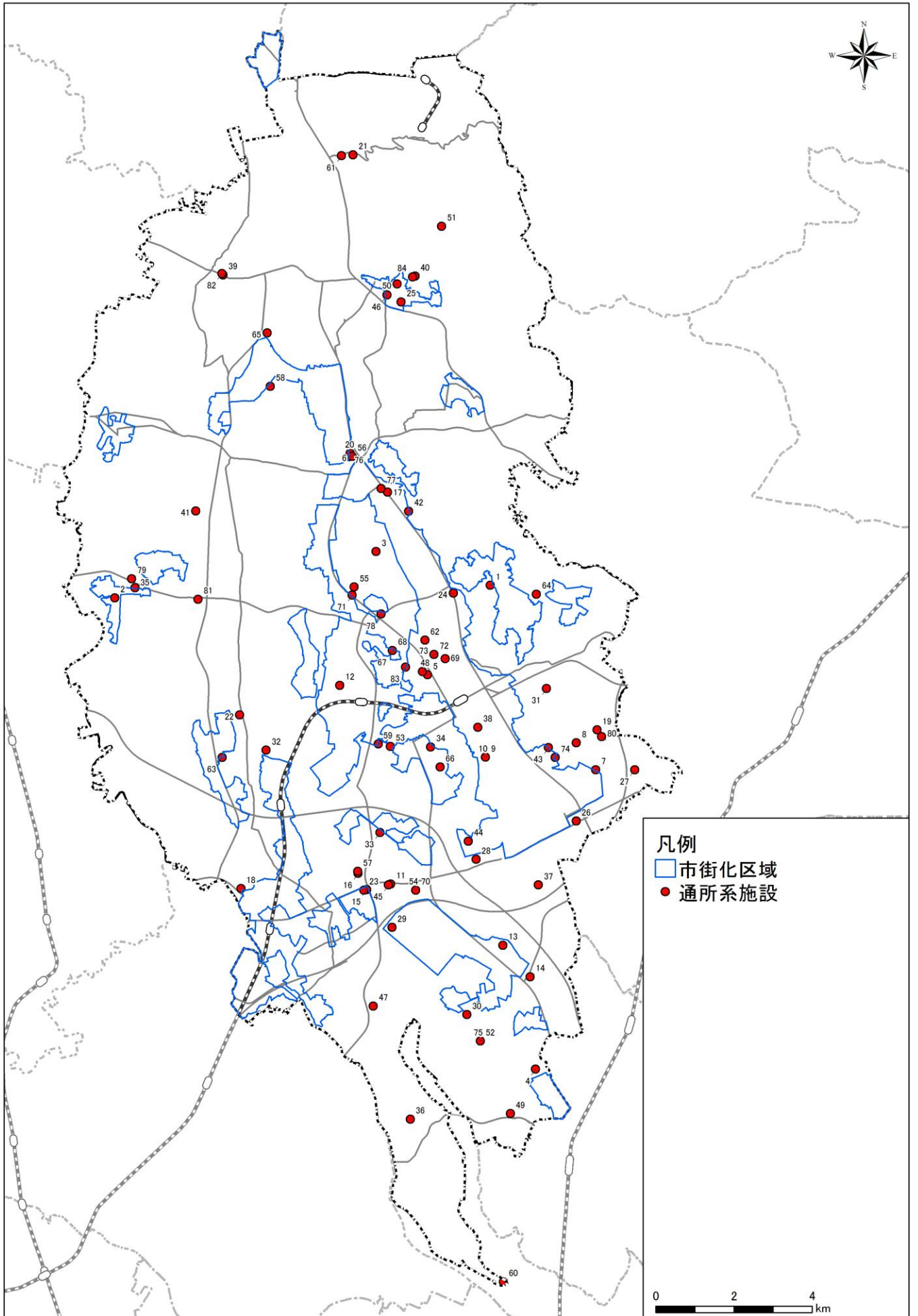

5 都市機能

高齢者福祉施設（通所系施設） 表示リスト

No	施設名
1	アイシーネット さくらデイサービスセンター
2	あいデイサービス
3	あいりレー・ケアホームつくば
4	あずみ苑高見原
5	いきいきらいふSPA春日
6	いちばら病院
7	うえの整形外科
8	からだはうす あゆら
9	ケアサービス26
10	ケアサービス27
11	ケアサポート田村
12	ケアステーションあさひつくば
13	ケアパートナーつくば
14	コミュニティガーデンつくば
15	コンフォートつくばデイサービス
16	サンシャインデイサービスセンター
17	ツクイ花畑
18	つくばデイサービスセンター
19	つくばの杜指定通所介護事業所
20	つくばフィジカルフィットネススタジオ
21	デイケアホーム飯田医院つくばの里
22	でいき〜びす 木の花さくや
23	デイサービス ここいち谷田部
24	デイサービス こもれび
25	デイサービス なかよし
26	デイサービス ビーンズリハビリセンター
27	デイサービス ひらおか
28	デイサービス 糸車
29	デイサービス 自然の家
30	デイサービス 陽だまり
31	デイサービスうちね
32	デイサービスセンター VIVIDつくば
33	デイサービスセンター アイリスコート
34	デイサービスセンター アルカディアあいの里
35	デイサービスセンター きらめき
36	デイサービスセンター くきの里
37	デイサービスセンター はなみずき
38	デイサービスセンターさとのこハウス学園中央
39	デイサービスセンター作谷長寿館
40	デイサービスセンター筑波園 通所介護事業所
41	デイサービスなごみ
42	デイサービスひなた
43	デイサービス花室長寿館
44	デイサービス美桜
45	トランス田村デイサービスセンター
46	なかよし
47	はっぴーデイサービスセンター
48	レッツ文化村 いきいきつくば
49	医療法人社団 健正会 葦崎アオイ病院
50	医療法人社団 広紫会 広瀬医院
51	医療法人社団 桜水会 介護老人保健施設 豊浦
52	医療法人社団双愛会 つくば双愛病院
53	岡野整形外科・内科クリニック
54	介護老人保健施設 そよかぜ
55	介護老人保健施設 つくばケアセンター
56	介護老人保健施設 つくばリハビリテーションセンター
57	介護老人保健施設 プレミエール元気館
58	介護老人保健施設なでしこ
59	葛城デイサービスセンター
60	葦崎憩いの家
61	広瀬クリニック
62	国立大学法人筑波技術大学保健科学部附属東西医学統合医療センター
63	指定居宅サービス事業所 もみじ
64	指定通所介護事業所 ほほえみ
65	指定通所介護事業所シニアガーデンアネックス
66	松代ケアセンター そよ風
67	新つくばホームデイサービスセンター
68	新つくばホームデイサービスセンター 新館
69	筑波メディカルセンター病院
70	筑波学園病院
71	筑波記念病院
72	筑波大学付属病院（医科）
73	筑波大学付属病院（歯科）
74	筑波病院
75	通所リハビリテーション 雅
76	通所介護事業所 シニアガーデン
77	通所介護事業所 つくばらいふ
78	燈杜リハビリセンター
79	美健荘 通所介護事業所
80	楓
81	豊里長寿館
82	木村クリニック
83	養生園
84	老人保健施設 アレーテル・つくば

③ 高齢者福祉施設（通所系施設） - 人口カバー率

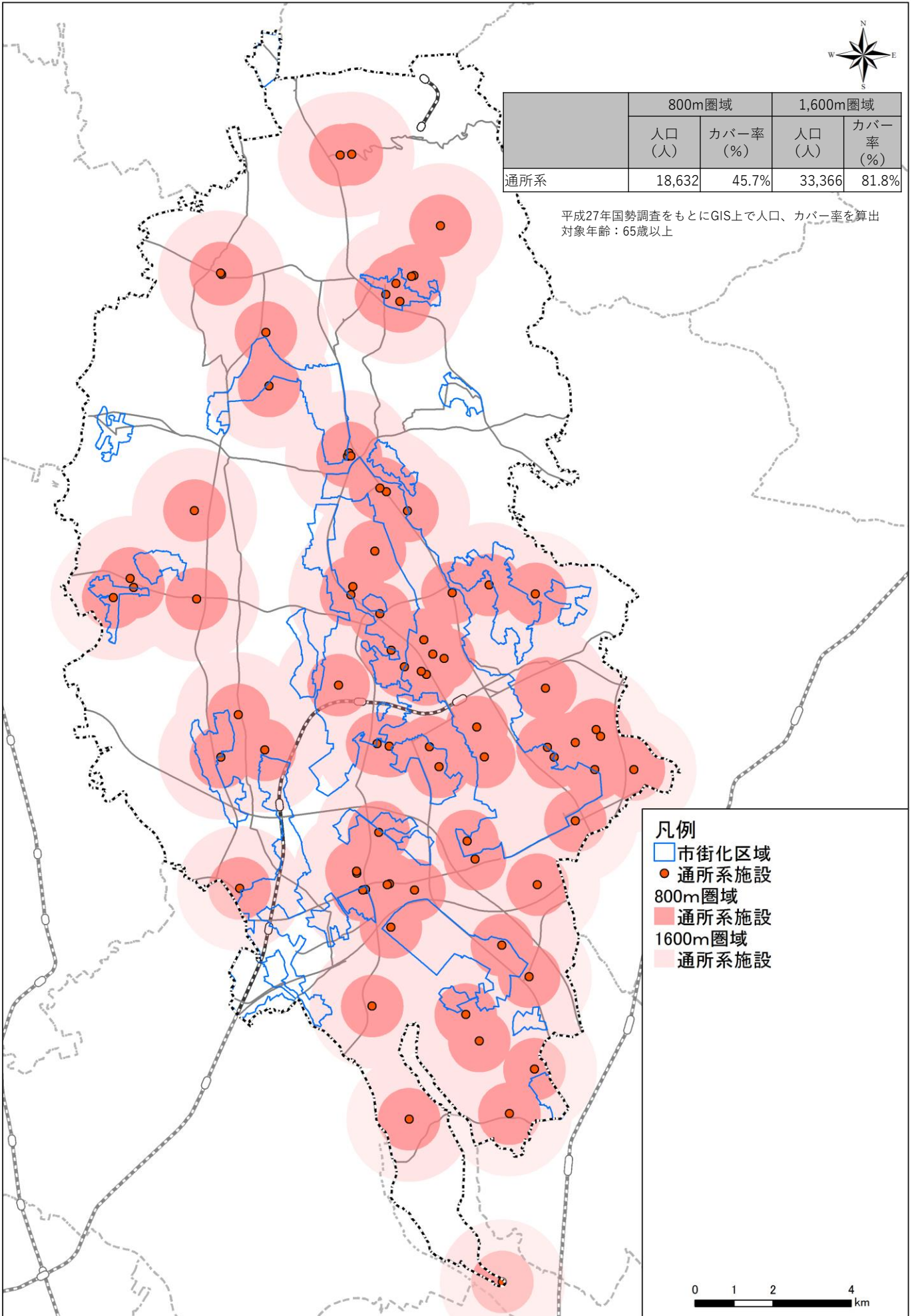

③ 高齢者福祉施設（在宅系施設） — 施設立地

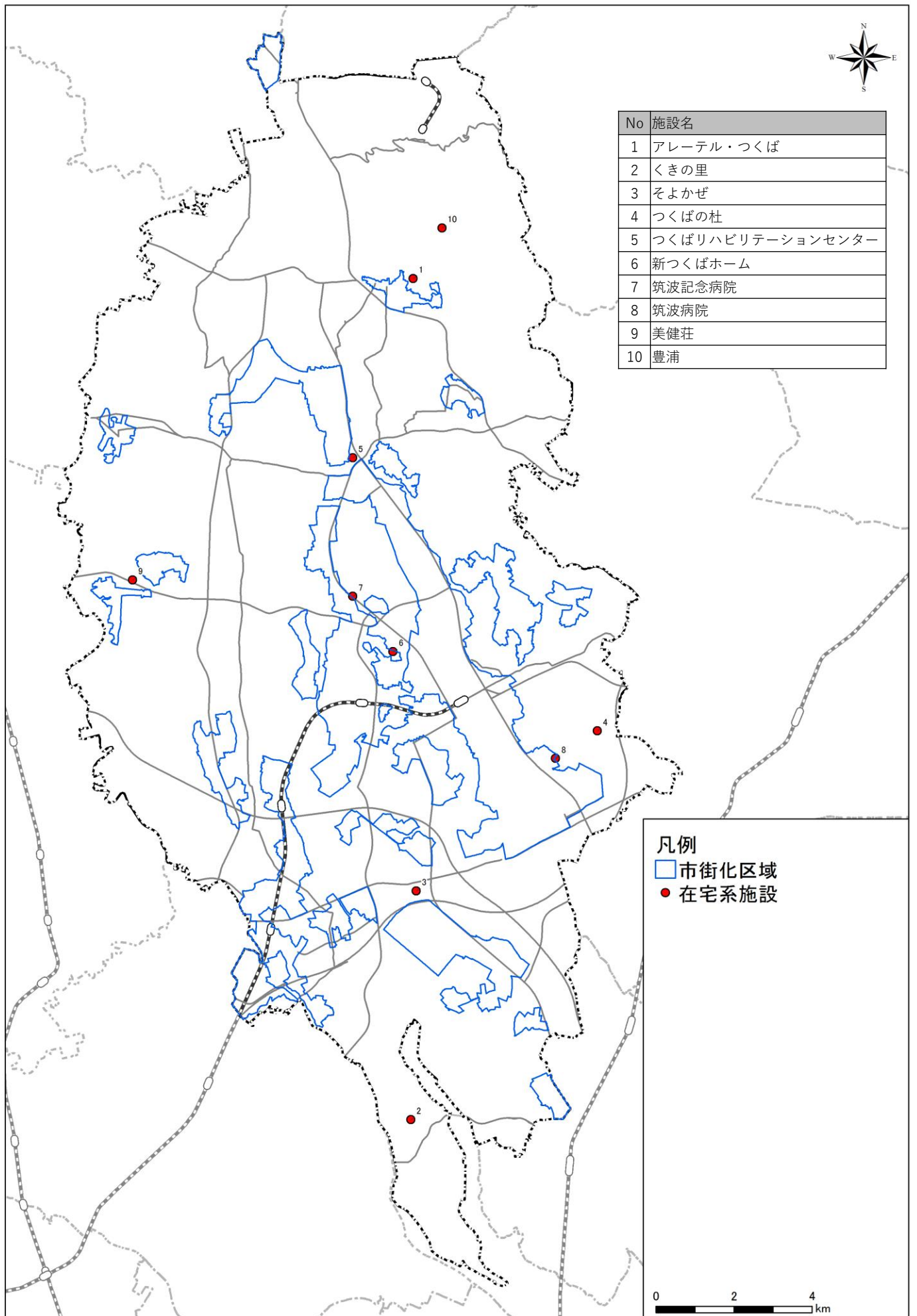

③ 高齢者福祉施設（在宅系施設） - 人口カバー率

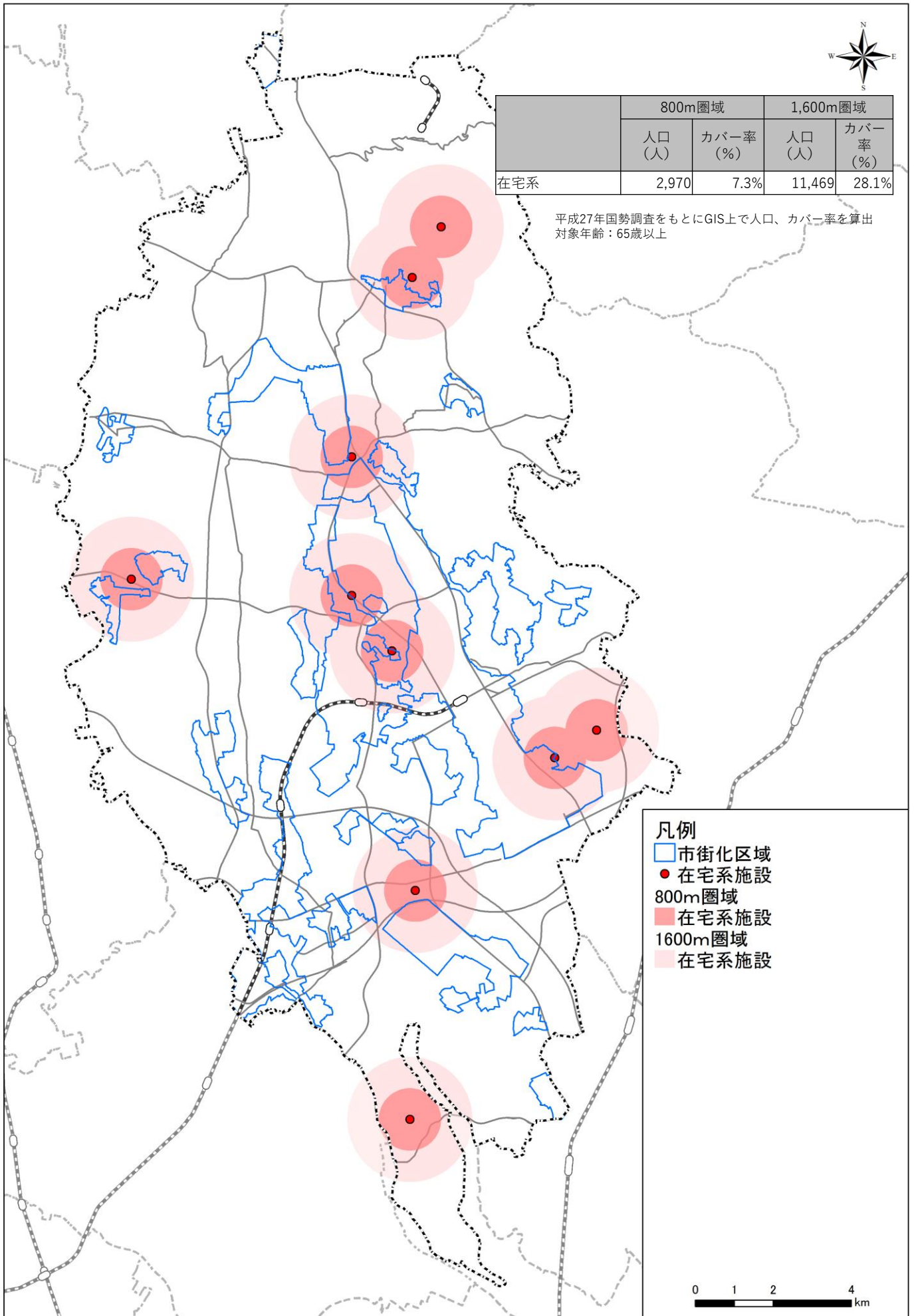

③ 高齢者福祉施設（入所系施設） ー 施設立地

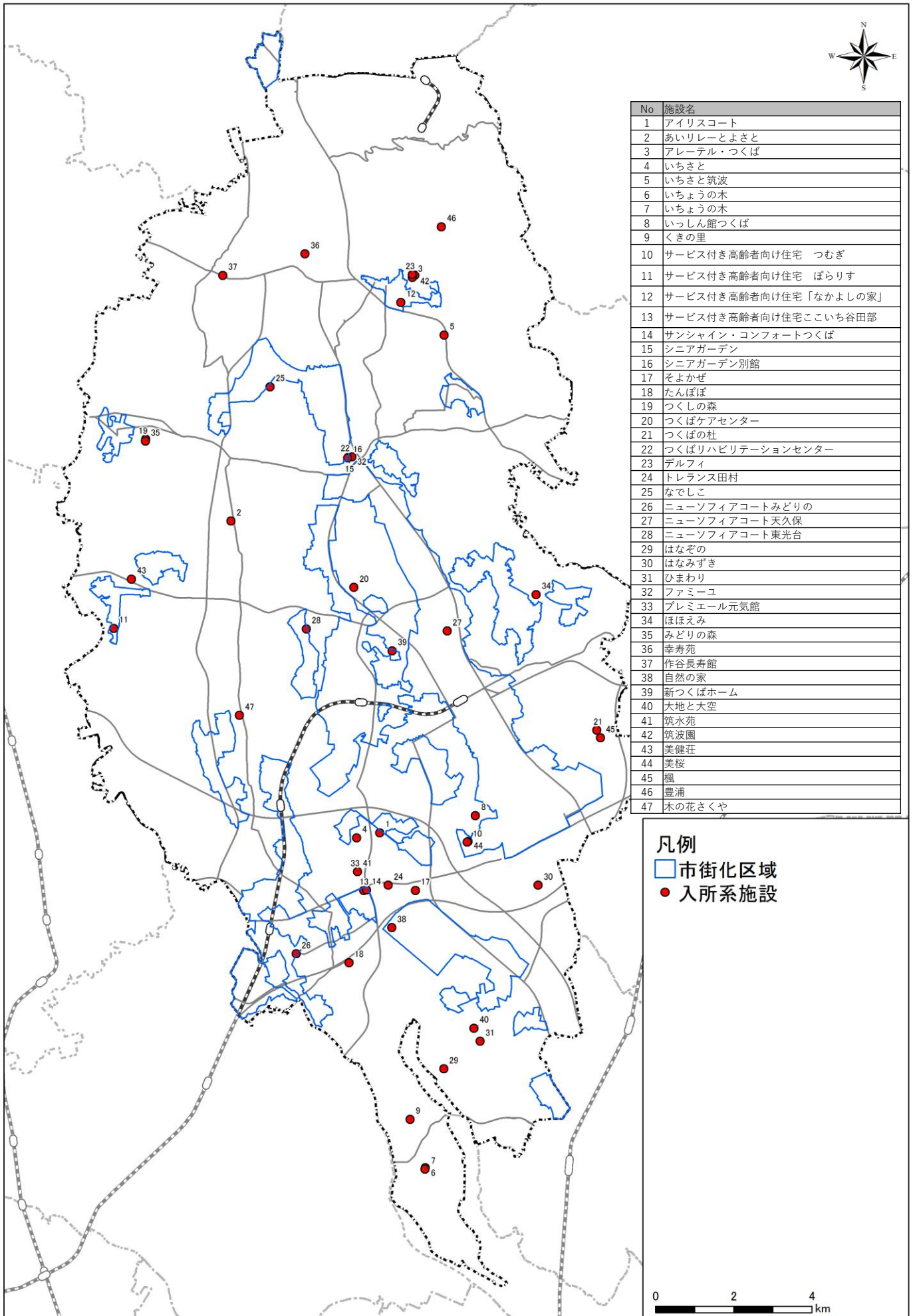

③ 高齢者福祉施設（入所系施設） - 人口カバー率

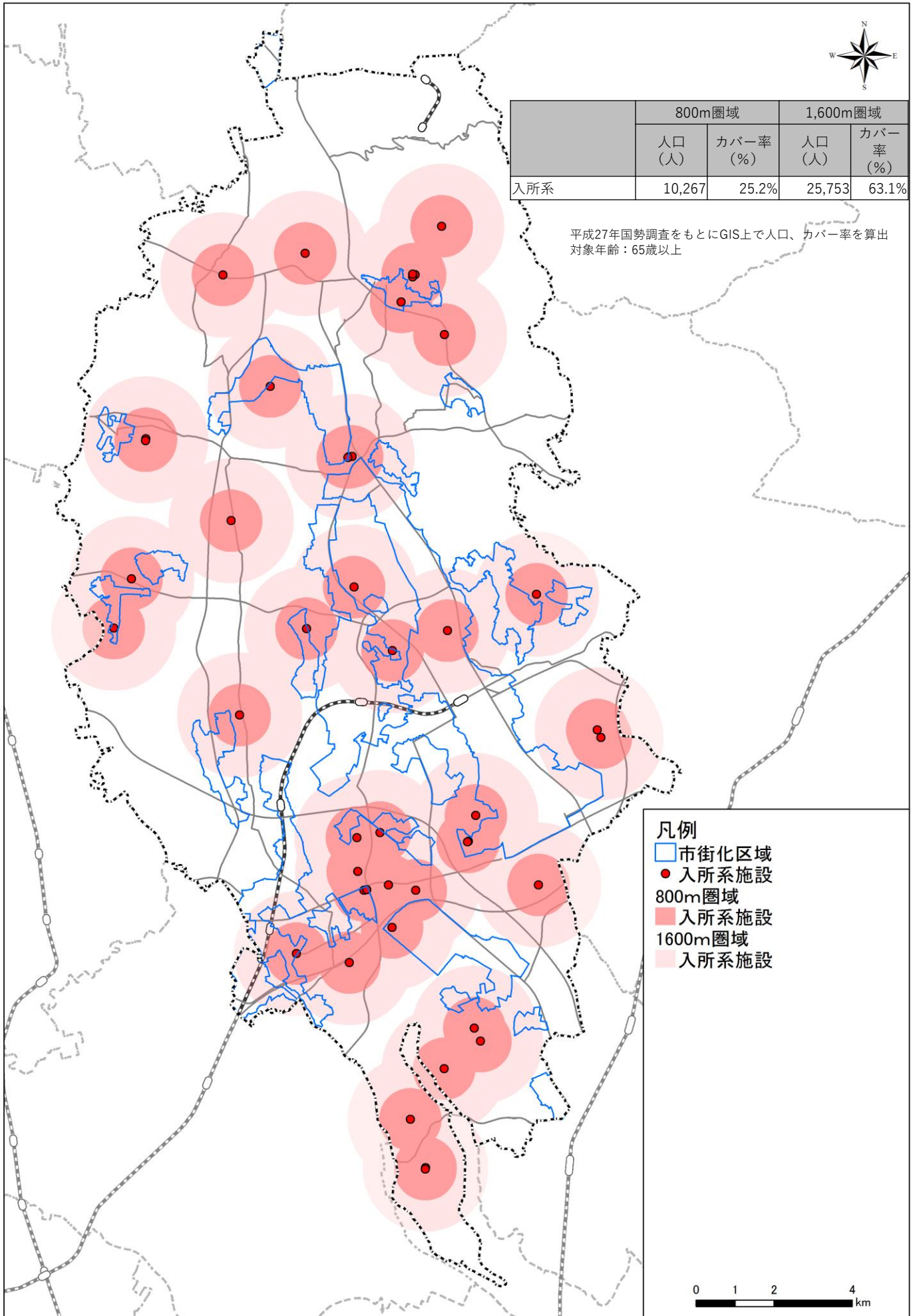

③ 高齢者福祉施設（地域包括支援センター等）

－施設立地

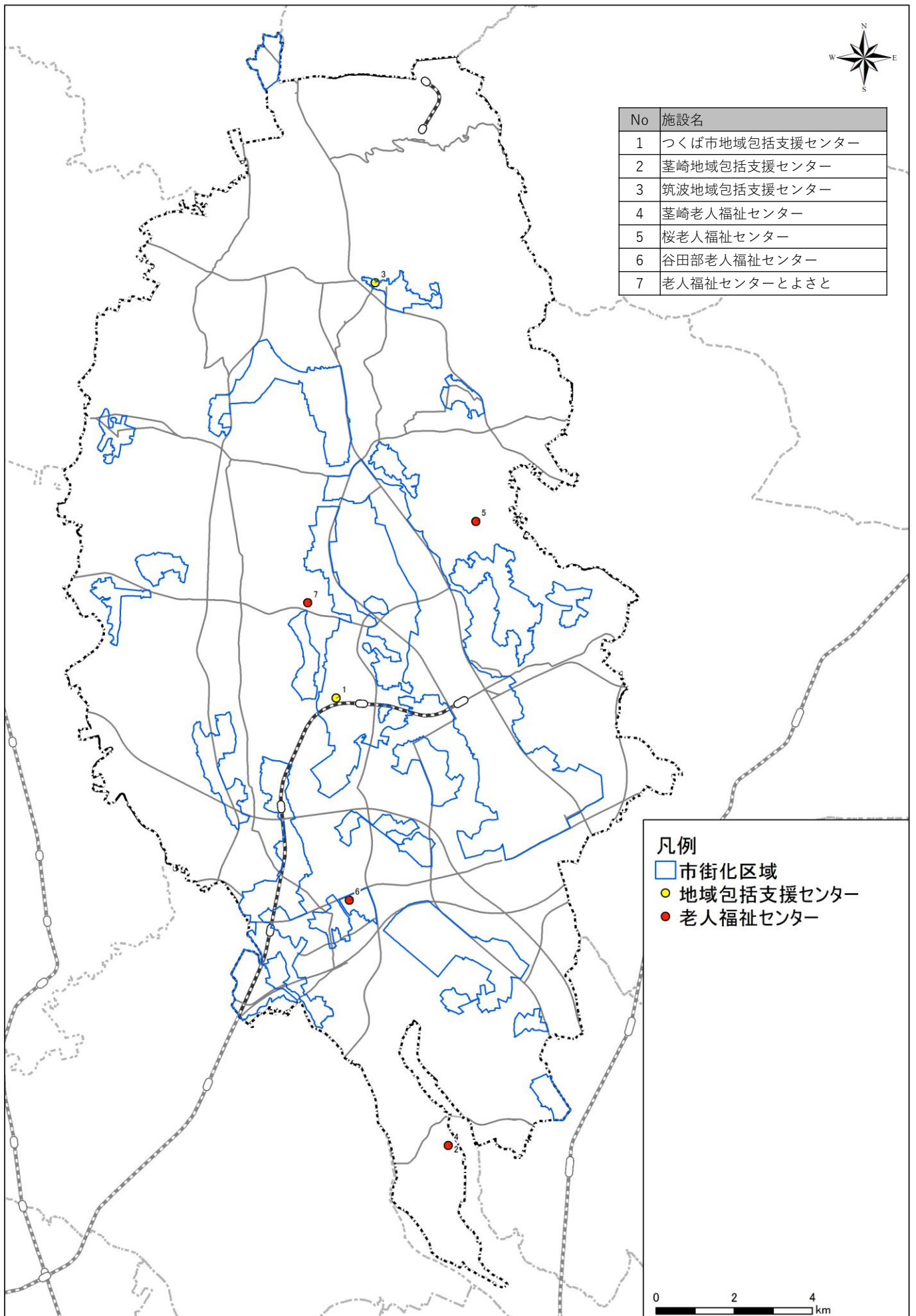

④子育て支援施設（保育所等） - 施設立地

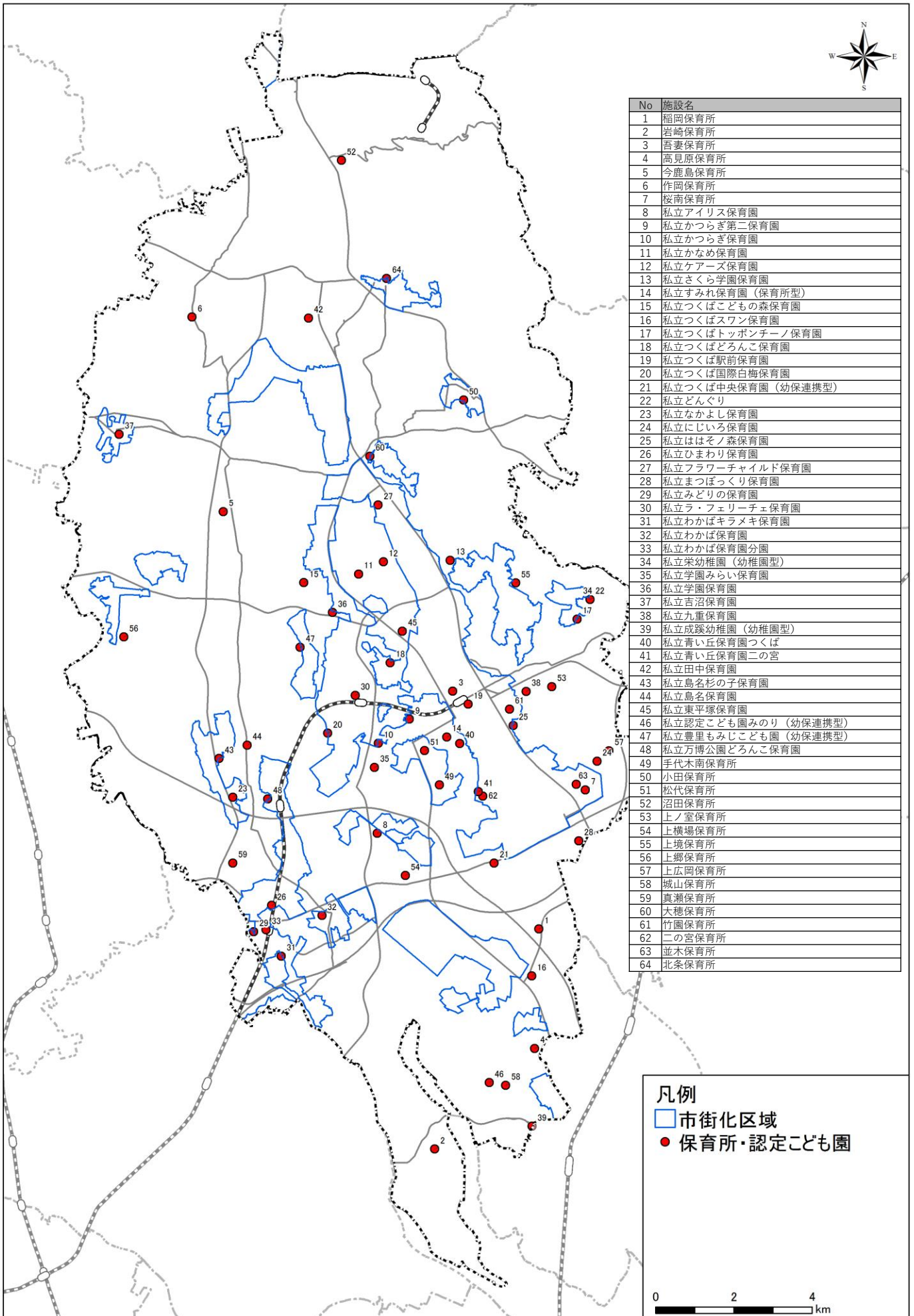

No	施設名
1	稲岡保育所
2	岩崎保育所
3	吾妻保育所
4	高見原保育所
5	今鹿島保育所
6	作岡保育所
7	桜南保育所
8	私立アイリス保育園
9	私立かつらぎ第二保育園
10	私立かつらぎ保育園
11	私立かなめ保育園
12	私立ケアーズ保育園
13	私立さくら学園保育園
14	私立すみれ保育園（保育所型）
15	私立つくばこどもの森保育園
16	私立つくばスワン保育園
17	私立つくばトッパンチーノ保育園
18	私立つくばどろんこ保育園
19	私立つくば駅前保育園
20	私立つくば国際白梅保育園
21	私立つくば中央保育園（幼保連携型）
22	私立どんぐり
23	私立なかよし保育園
24	私立にじいろ保育園
25	私立ははそノ森保育園
26	私立ひまわり保育園
27	私立フラワーチャイルド保育園
28	私立まつぶっくり保育園
29	私立みどりの保育園
30	私立ラ・フェリーチェ保育園
31	私立わかばキラメキ保育園
32	私立わかば保育園
33	私立わかば保育園分園
34	私立栄幼稚園（幼稚園型）
35	私立学園みらい保育園
36	私立学園保育園
37	私立吉沼保育園
38	私立九重保育園
39	私立成蹊幼稚園（幼稚園型）
40	私立青い丘保育園つくば
41	私立青い丘保育園二の宮
42	私立田中保育園
43	私立島名杉の子保育園
44	私立島名保育園
45	私立東平塚保育園
46	私立認定こども園みのり（幼保連携型）
47	私立豊里もみじこども園（幼保連携型）
48	私立万博公園どろんこ保育園
49	手代木南保育所
50	小田保育所
51	松代保育所
52	沼田保育所
53	上ノ室保育所
54	上横場保育所
55	上境保育所
56	上郷保育所
57	上広岡保育所
58	城山保育所
59	真瀬保育所
60	大穂保育所
61	竹園保育所
62	二の宮保育所
63	並木保育所
64	北条保育所

5 都市機能

凡例
 市街化区域
● 保育所・認定こども園

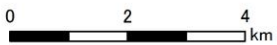

④子育て支援施設（保育所等） - 人口カバー率

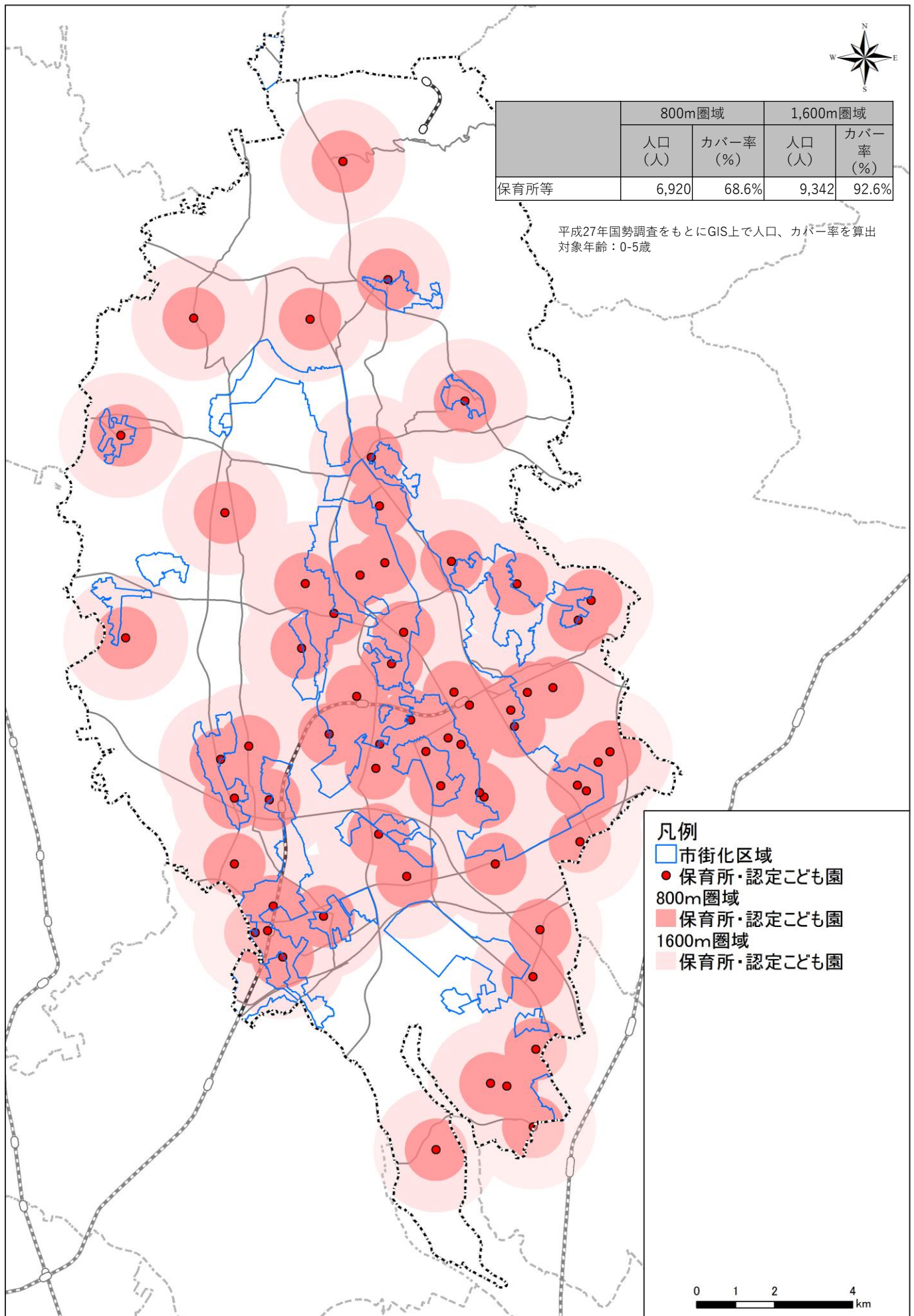

④子育て支援施設（児童館等） - 施設立地

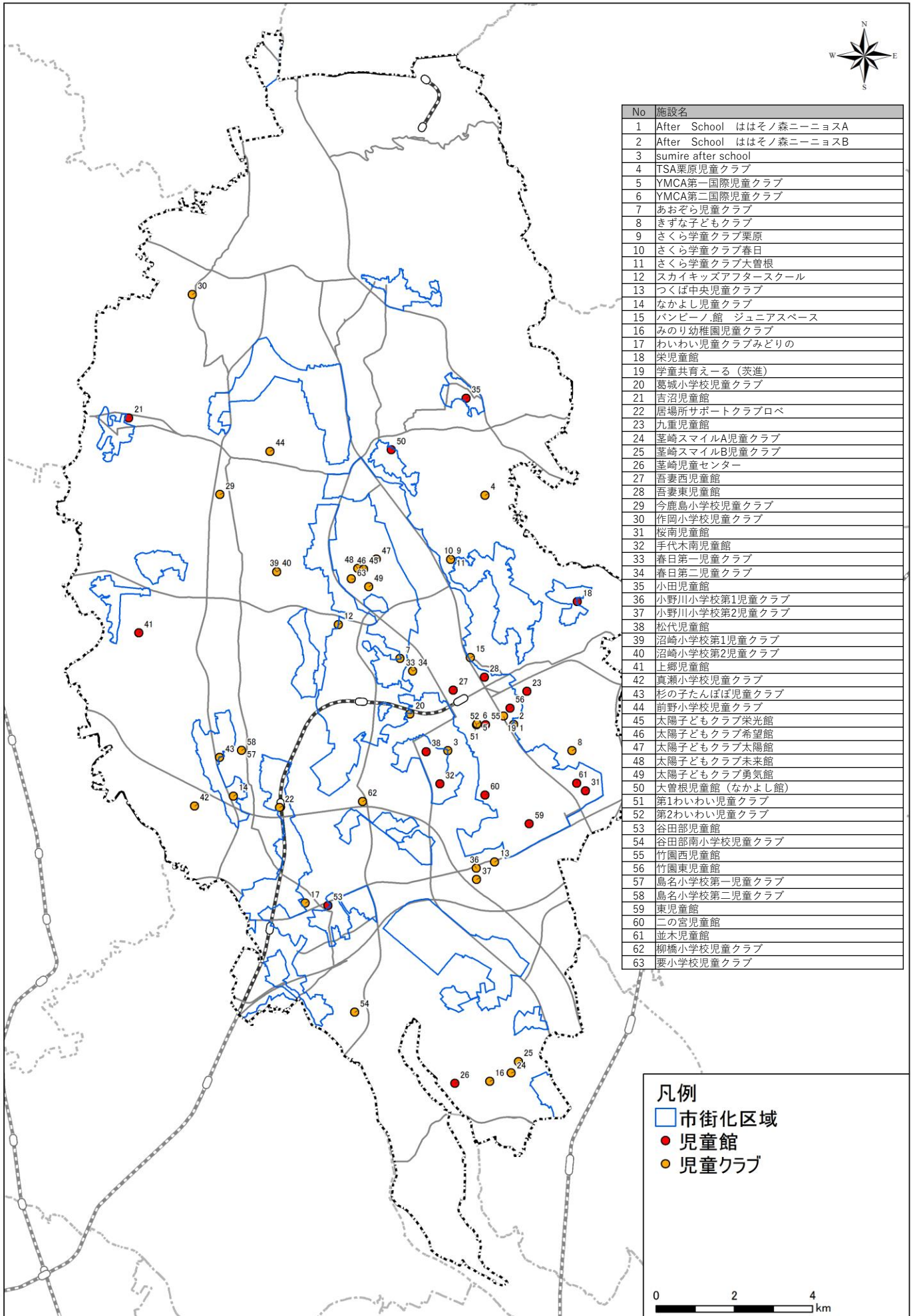

No	施設名
1	After School ははそノ森ニーニョスA
2	After School ははそノ森ニーニョスB
3	sumire after school
4	TSA栗原児童クラブ
5	YMCA第一国際児童クラブ
6	YMCA第二国際児童クラブ
7	あおぞら児童クラブ
8	きずな子どもクラブ
9	さくら学童クラブ栗原
10	さくら学童クラブ春日
11	さくら学童クラブ大曽根
12	スカイキッズアフタースクール
13	つくば中央児童クラブ
14	なかよし児童クラブ
15	パンピーノ館 ジュニアスペース
16	みのり幼稚園児童クラブ
17	わいわい児童クラブみどりの
18	栄児童館
19	学童共育えーる（茨進）
20	葛城小学校児童クラブ
21	吉沼児童館
22	居場所サポートクラブロベ
23	九重児童館
24	釜崎スマイルA児童クラブ
25	釜崎スマイルB児童クラブ
26	釜崎児童センター
27	吾妻西児童館
28	吾妻東児童館
29	今鹿島小学校児童クラブ
30	作岡小学校児童クラブ
31	桜南児童館
32	手代木南児童館
33	春日第一児童クラブ
34	春日第二児童クラブ
35	小田児童館
36	小野川小学校第1児童クラブ
37	小野川小学校第2児童クラブ
38	松代児童館
39	沼崎小学校第1児童クラブ
40	沼崎小学校第2児童クラブ
41	上郷児童館
42	真瀬小学校児童クラブ
43	杉の子たんばば児童クラブ
44	前野小学校児童クラブ
45	太陽子どもクラブ栄光館
46	太陽子どもクラブ希望館
47	太陽子どもクラブ太陽館
48	太陽子どもクラブ未来館
49	太陽子どもクラブ勇氣館
50	大曽根児童館（なかよし館）
51	第1わいわい児童クラブ
52	第2わいわい児童クラブ
53	谷田部児童館
54	谷田部南小学校児童クラブ
55	竹園西児童館
56	竹園東児童館
57	鳥名小学校第一児童クラブ
58	鳥名小学校第二児童クラブ
59	東児童館
60	二の宮児童館
61	並木児童館
62	柳橋小学校児童クラブ
63	要小学校児童クラブ

5 都市機能

凡例
 市街化区域
● 児童館
● 児童クラブ

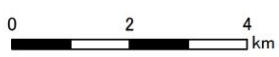

④子育て支援施設（児童館等） - 人口カバー率

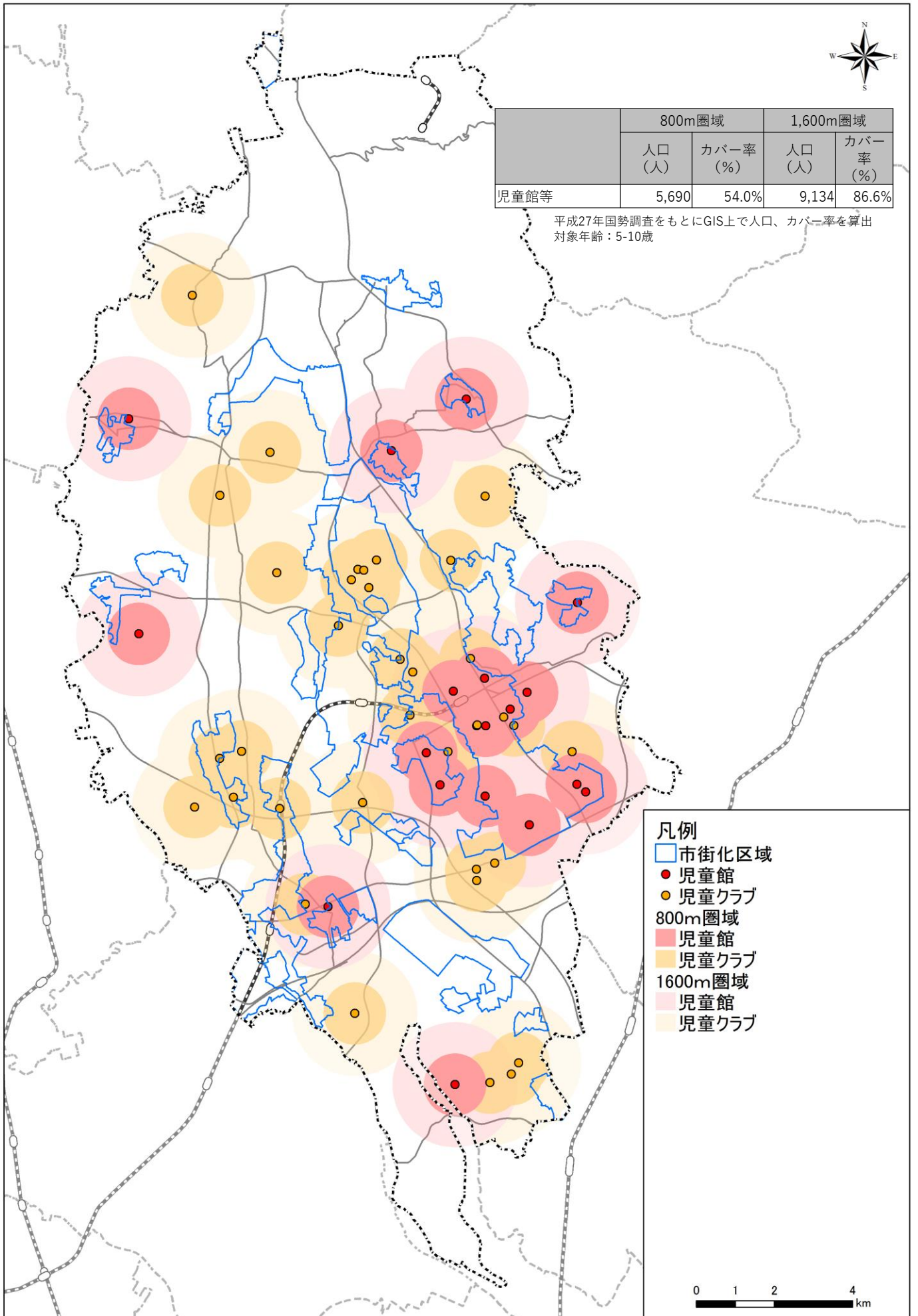

④子育て支援施設（子育て総合支援センター等）

－施設立地

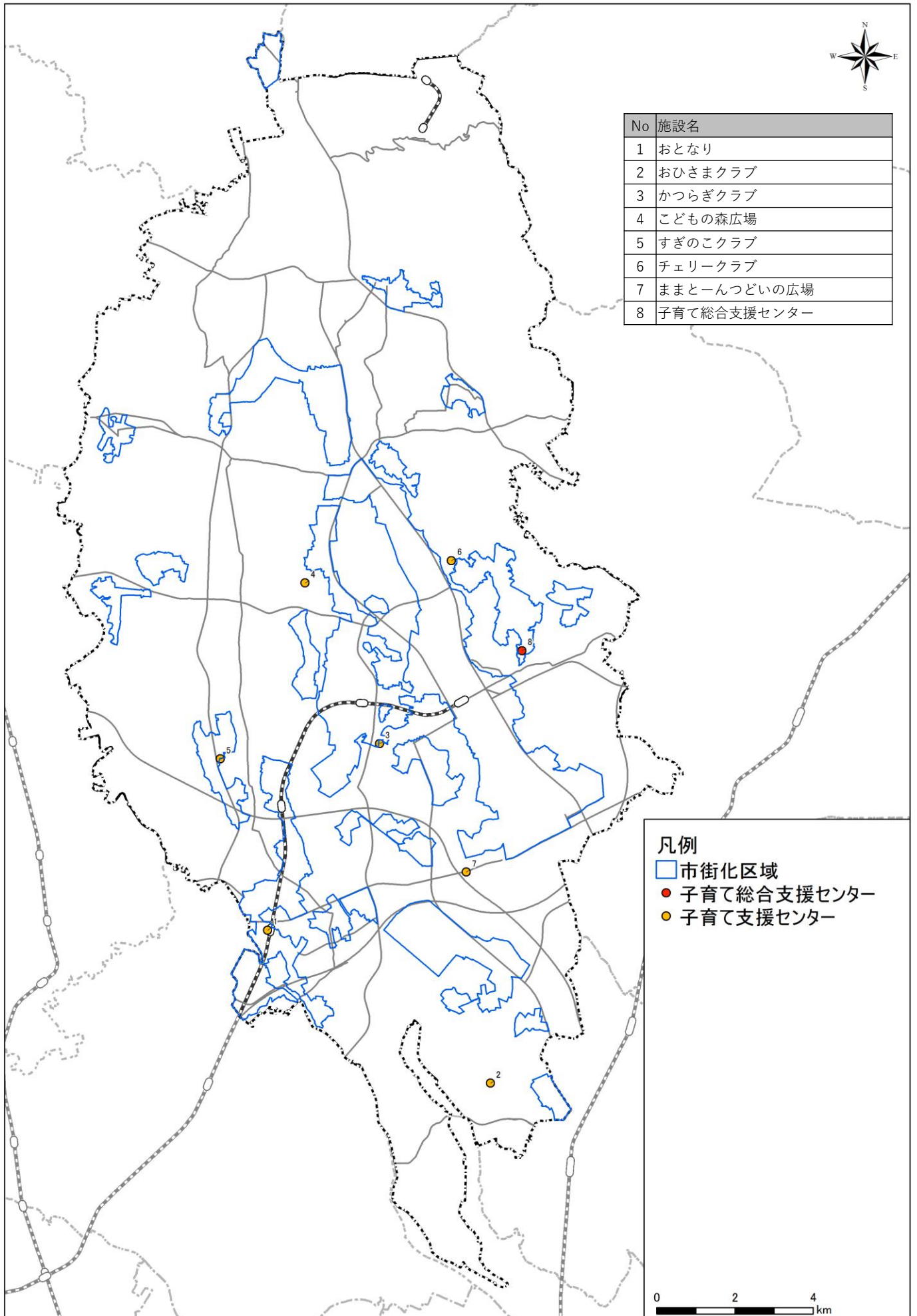

④子育て支援施設（子育て総合支援センター等）

－人口カバー率

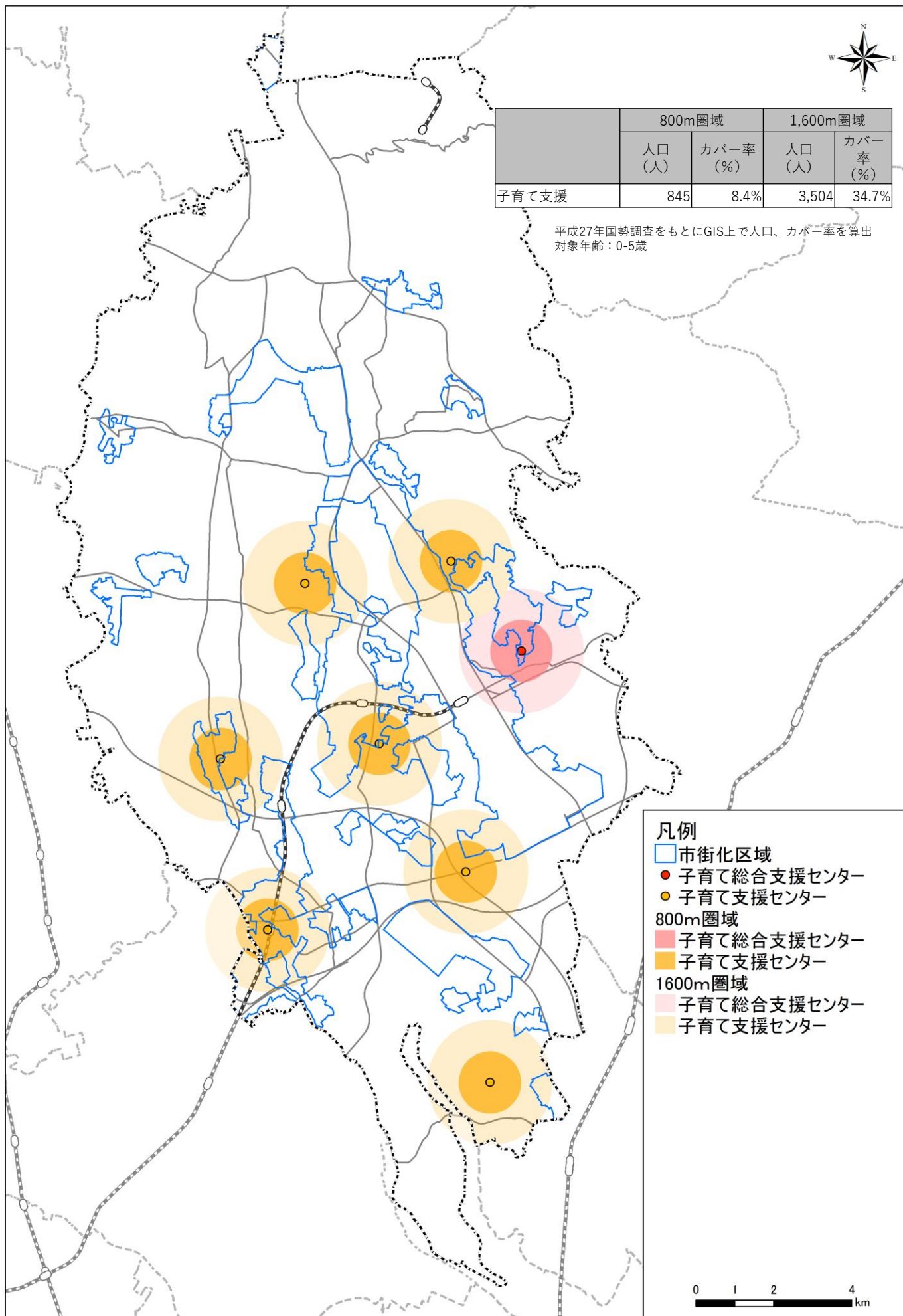

⑤教育施設（幼稚園） - 施設立地

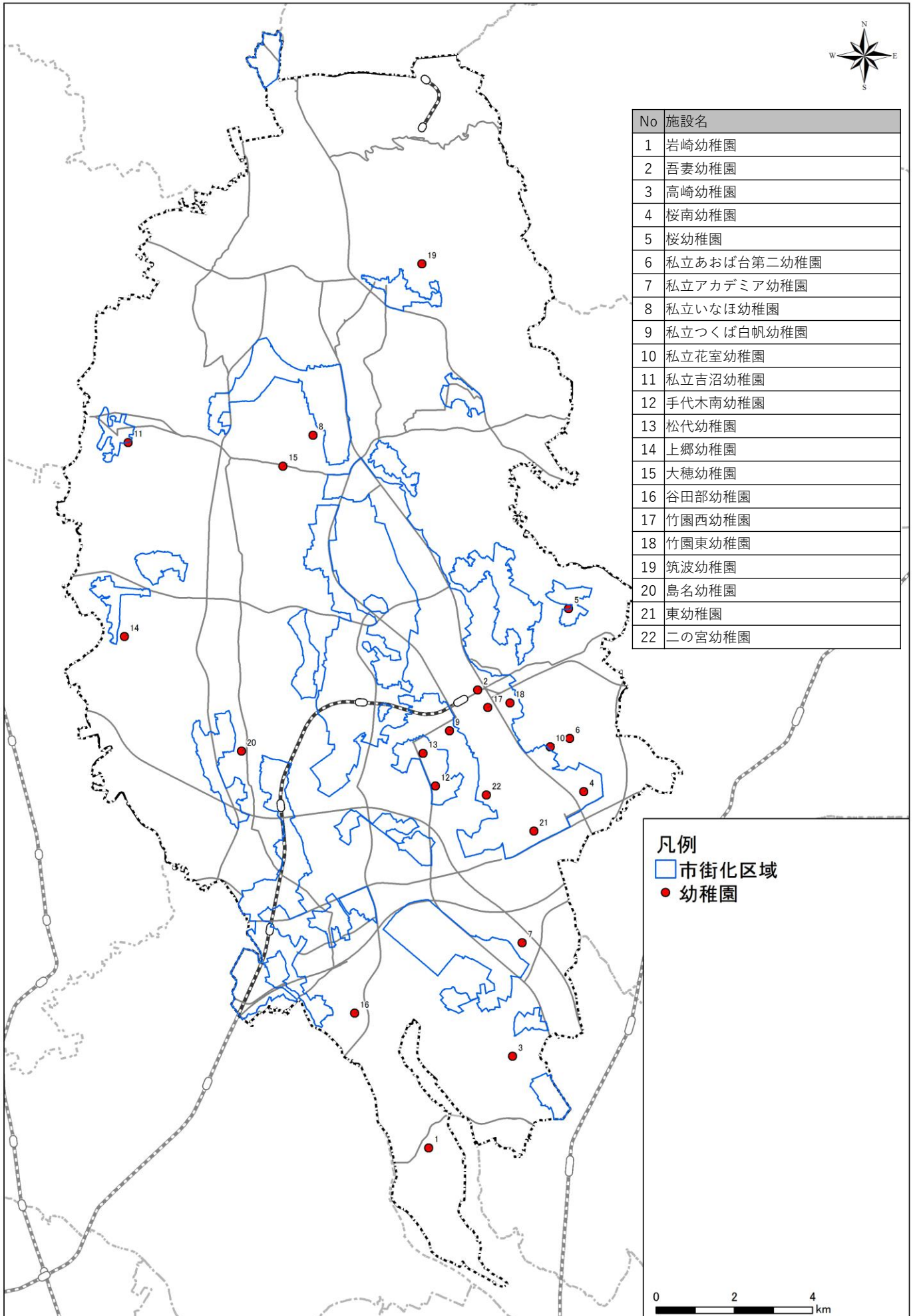

⑤ 教育施設（幼稚園） - 人口カバー率

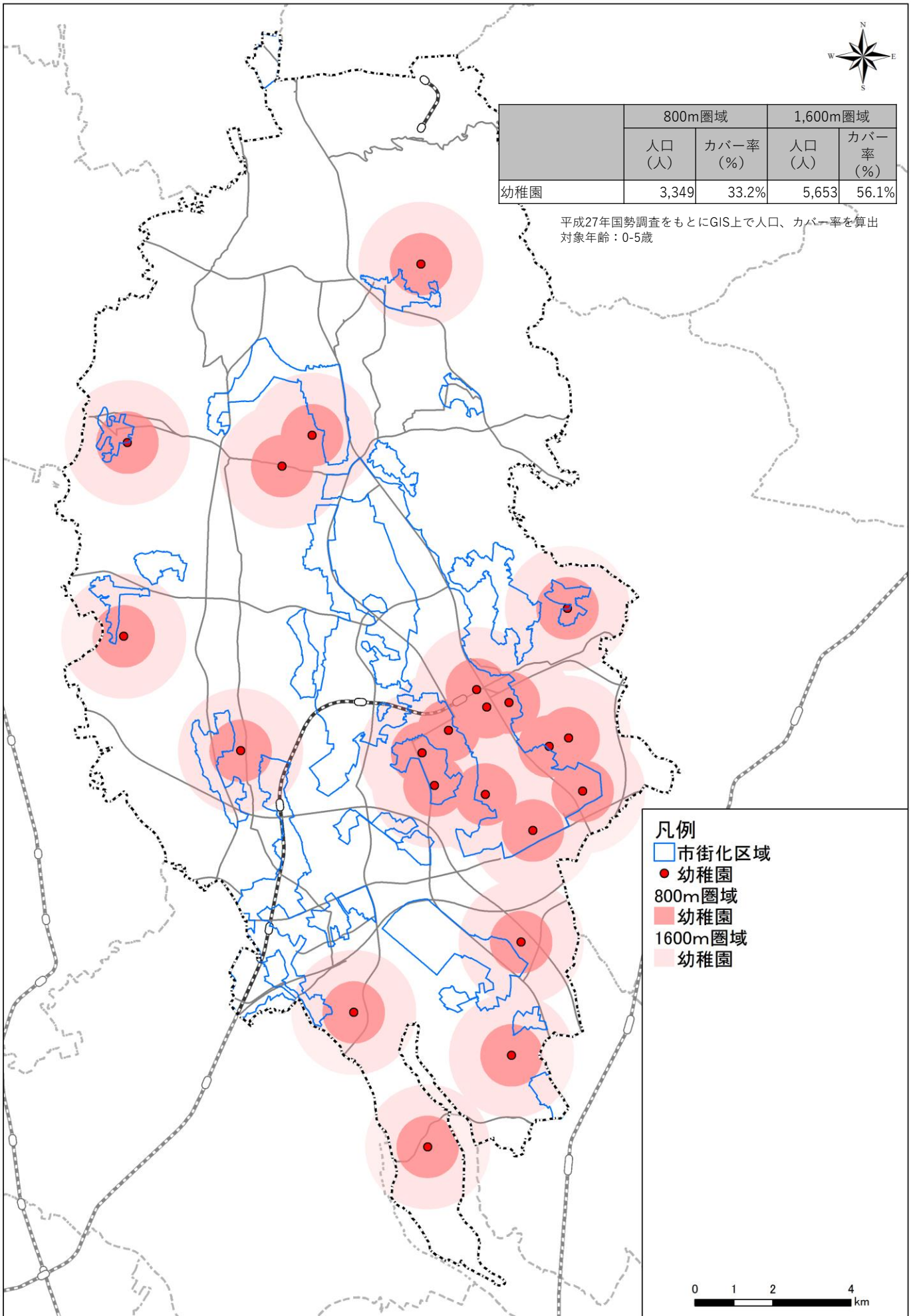

⑤教育施設（小学校） - 施設立地

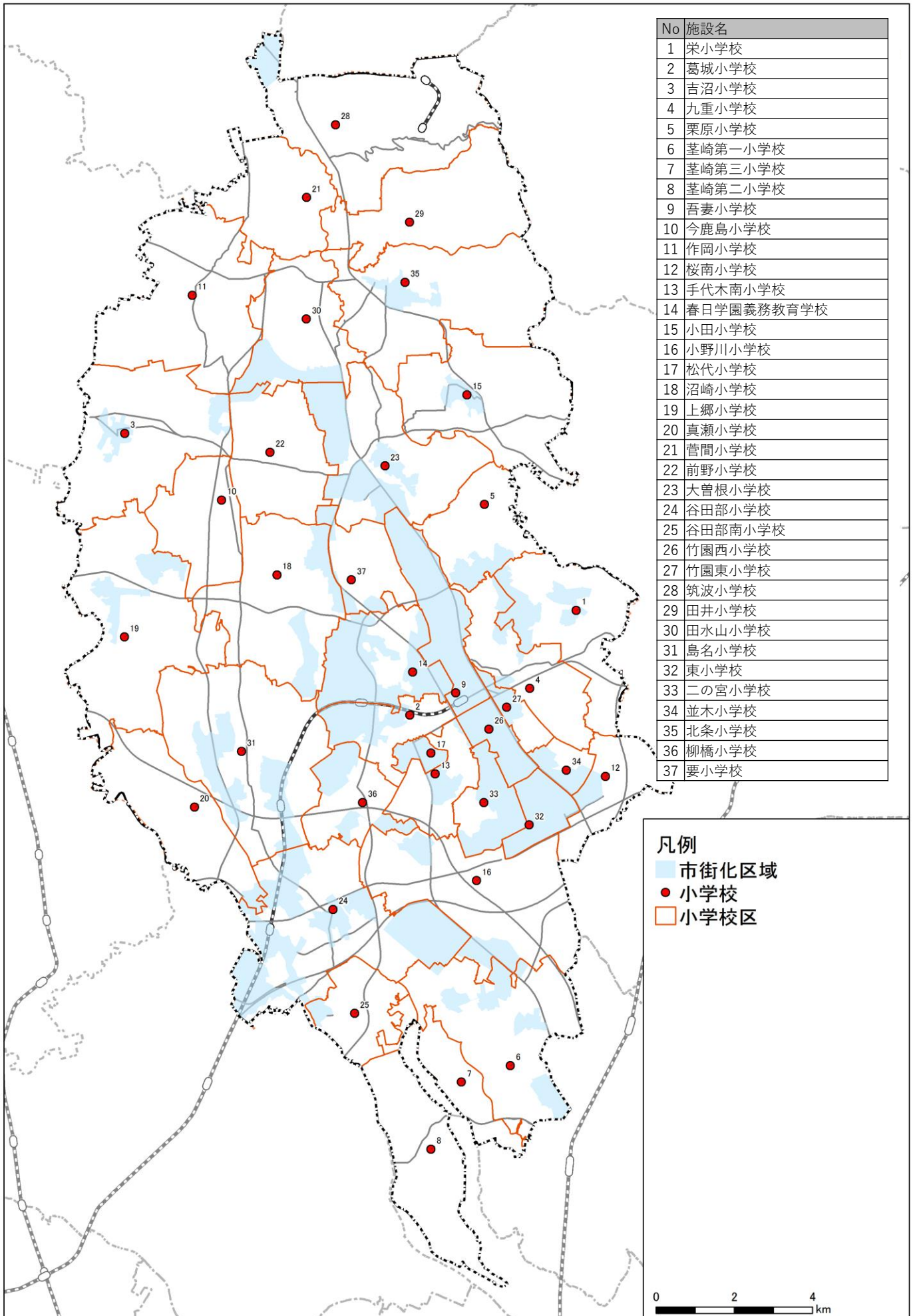

⑤教育施設（中学校） - 施設立地

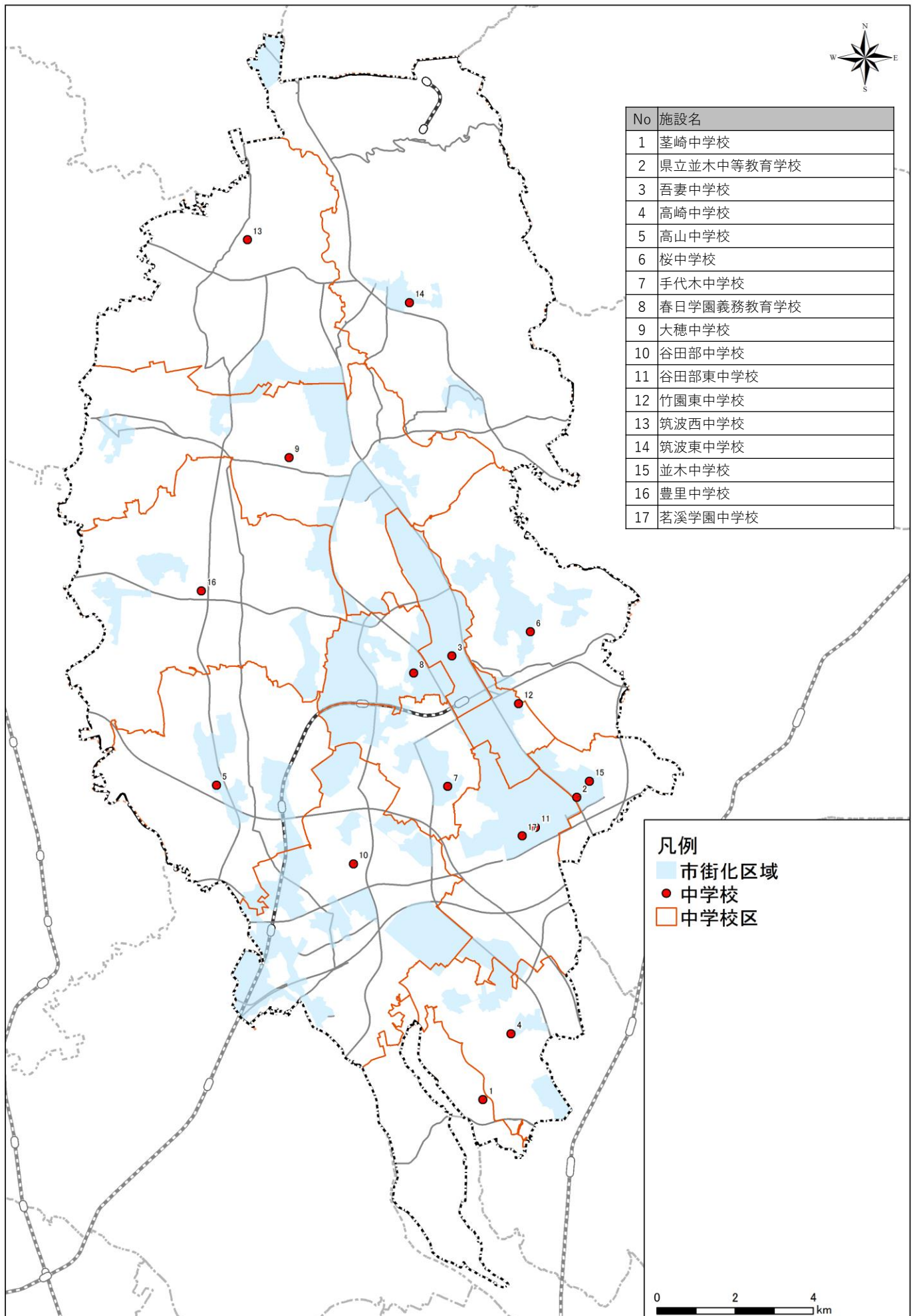

⑤ 教育施設（高校） - 施設立地

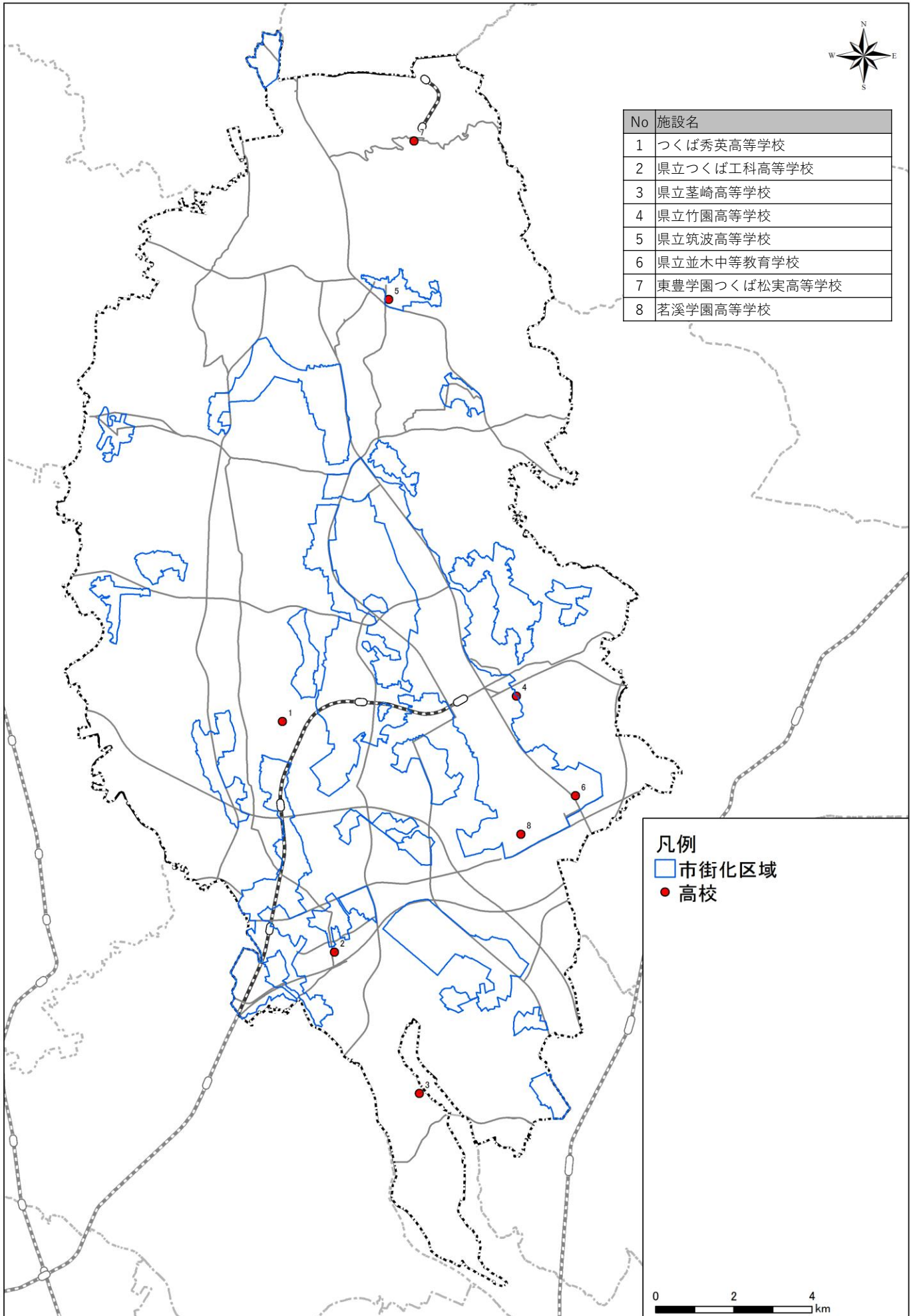

⑤教育施設（大学等） - 施設立地

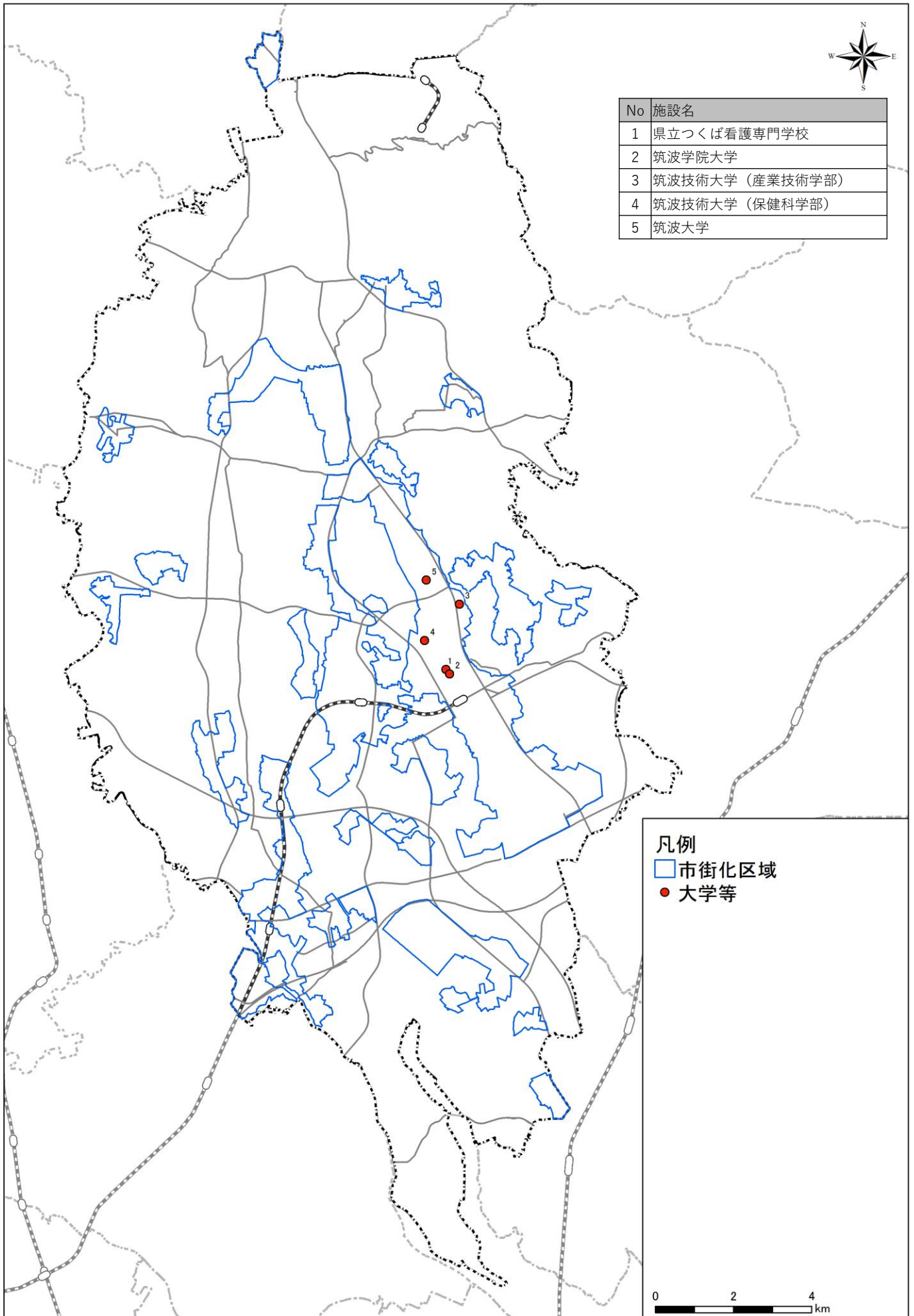

⑤教育施設（図書館等） - 施設立地

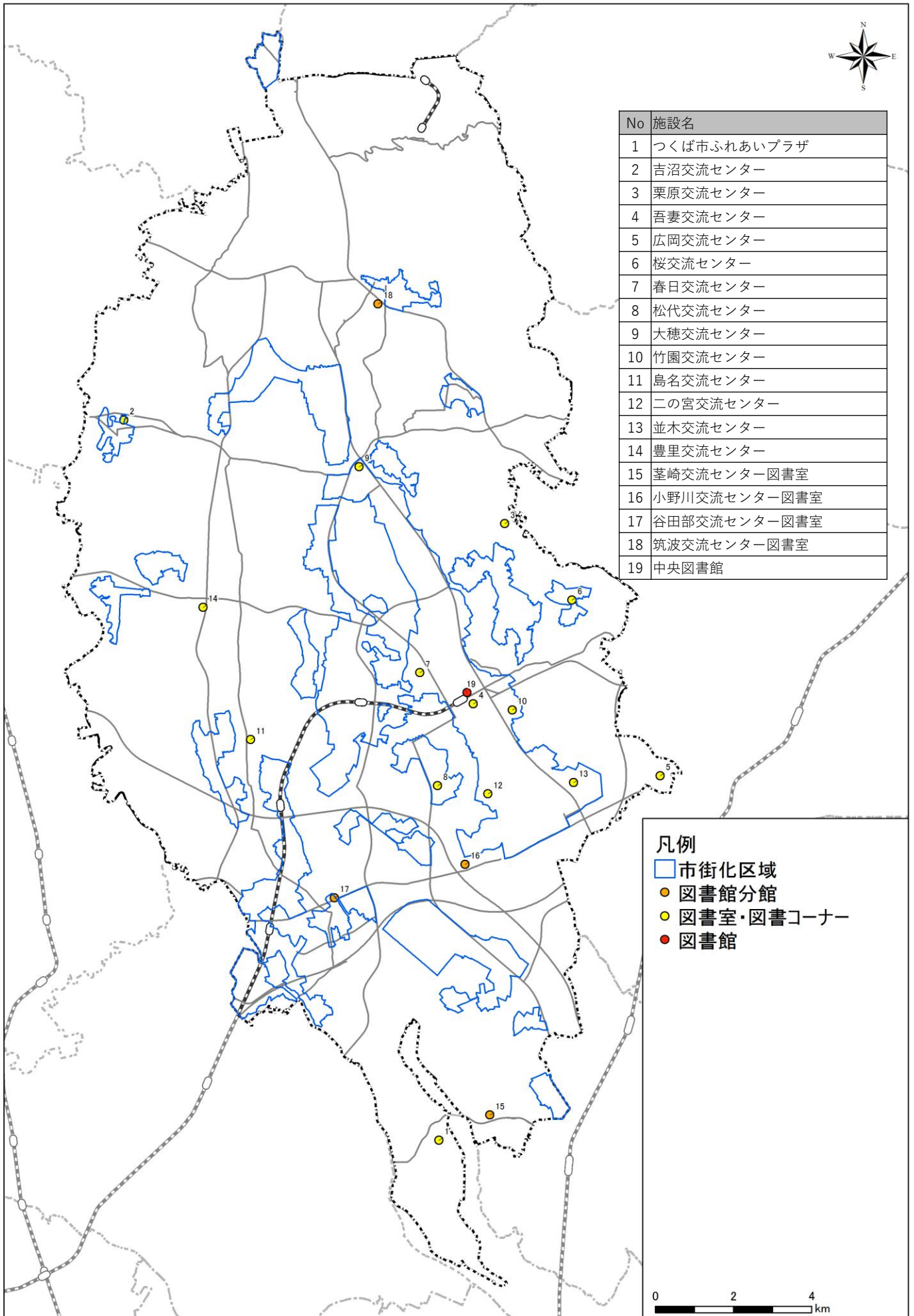

⑤ 教育施設（図書館等） - 人口カバー率

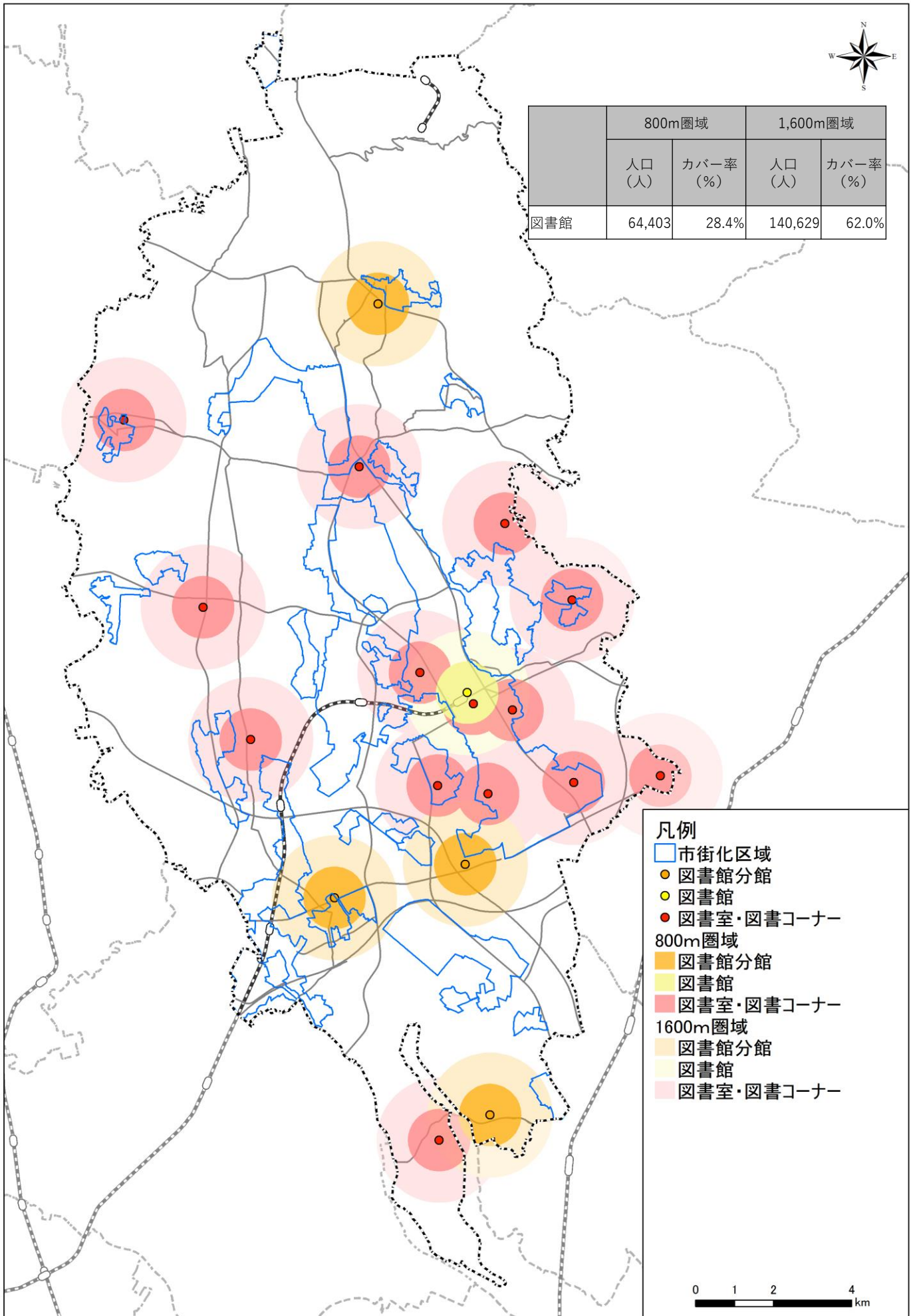

⑥文化・交流施設 — 施設立地

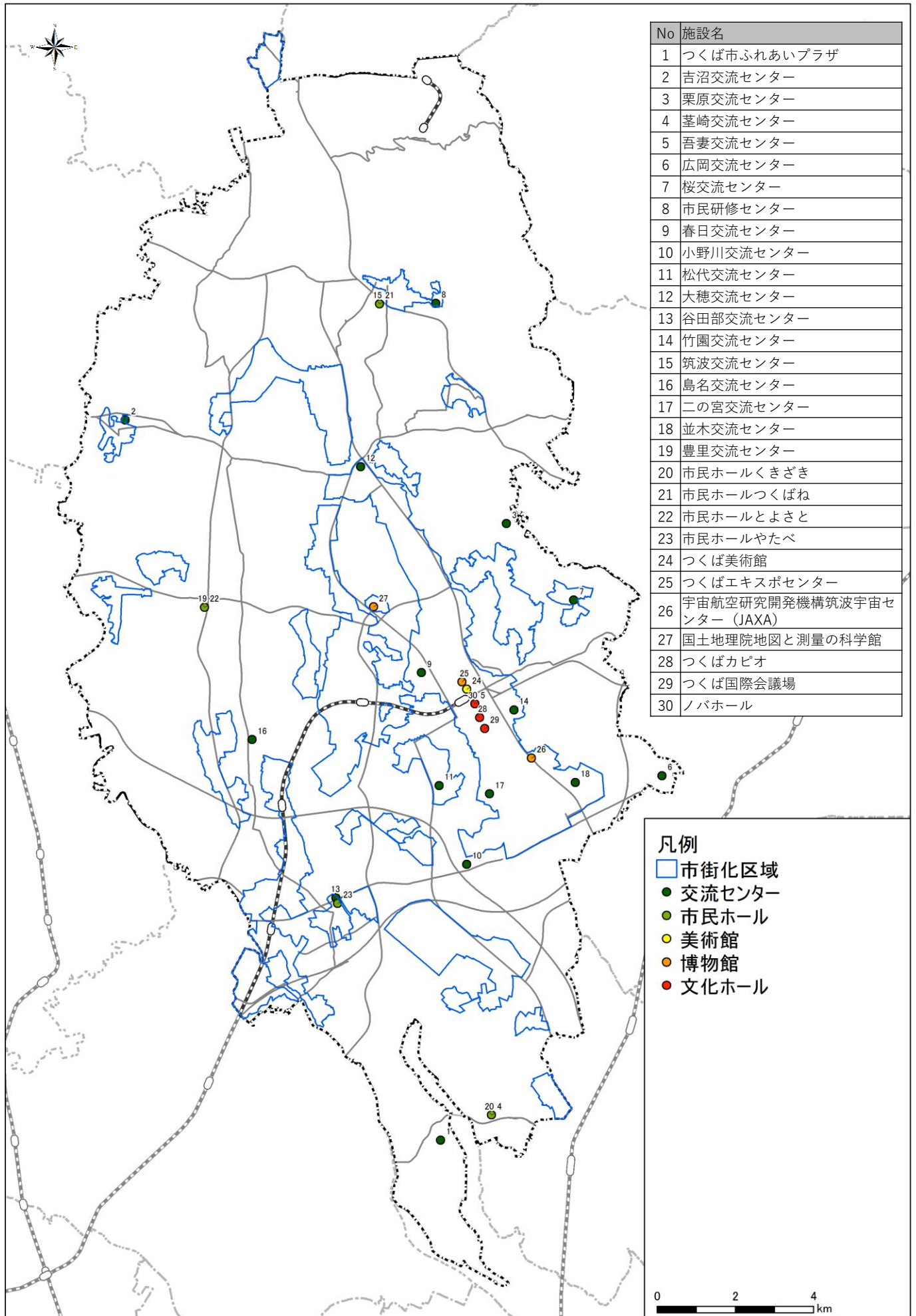

⑥文化・交流施設 - 人口カバー率

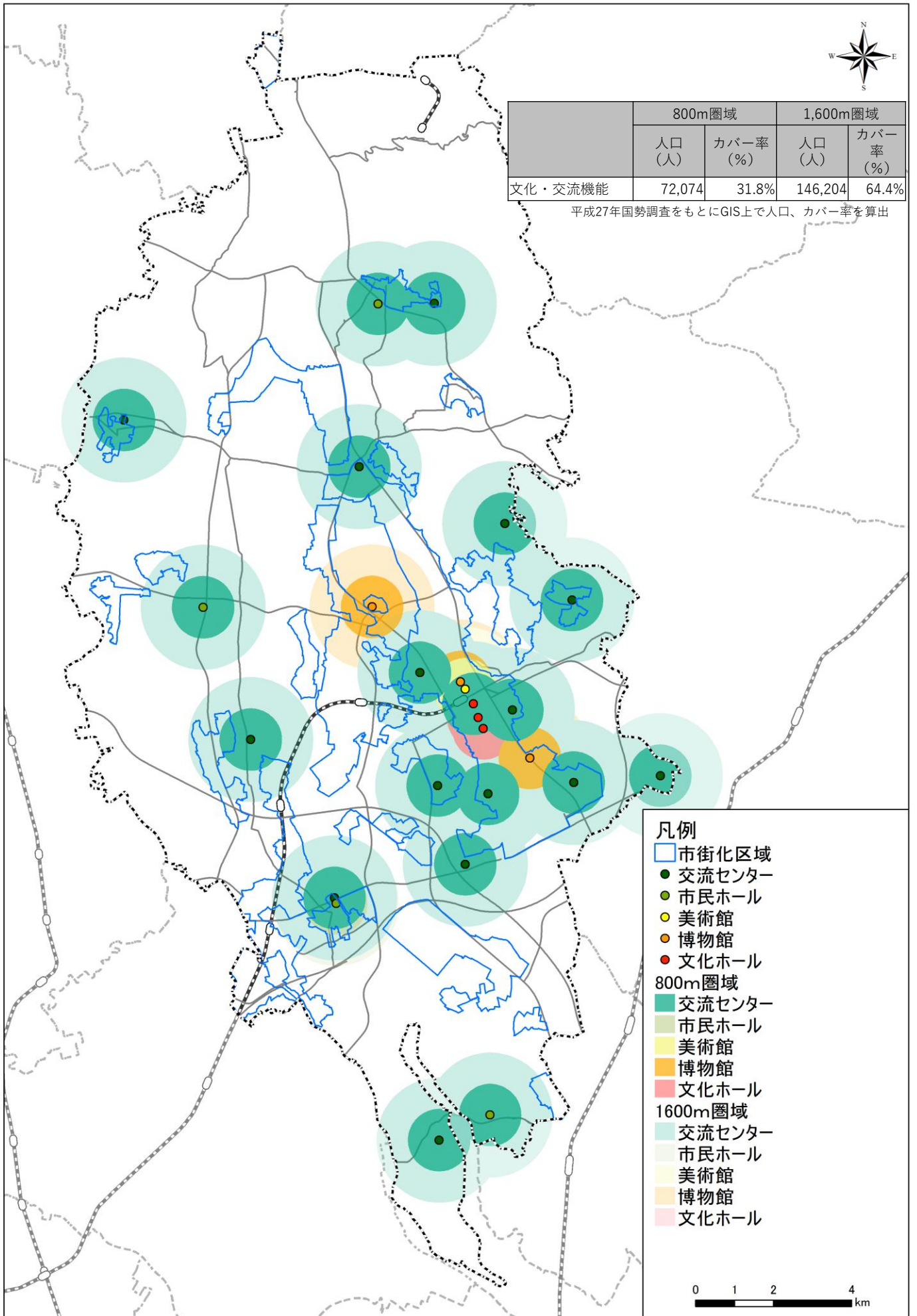

⑦商業施設（床面積10,000m²以上の商業施設）

－施設立地

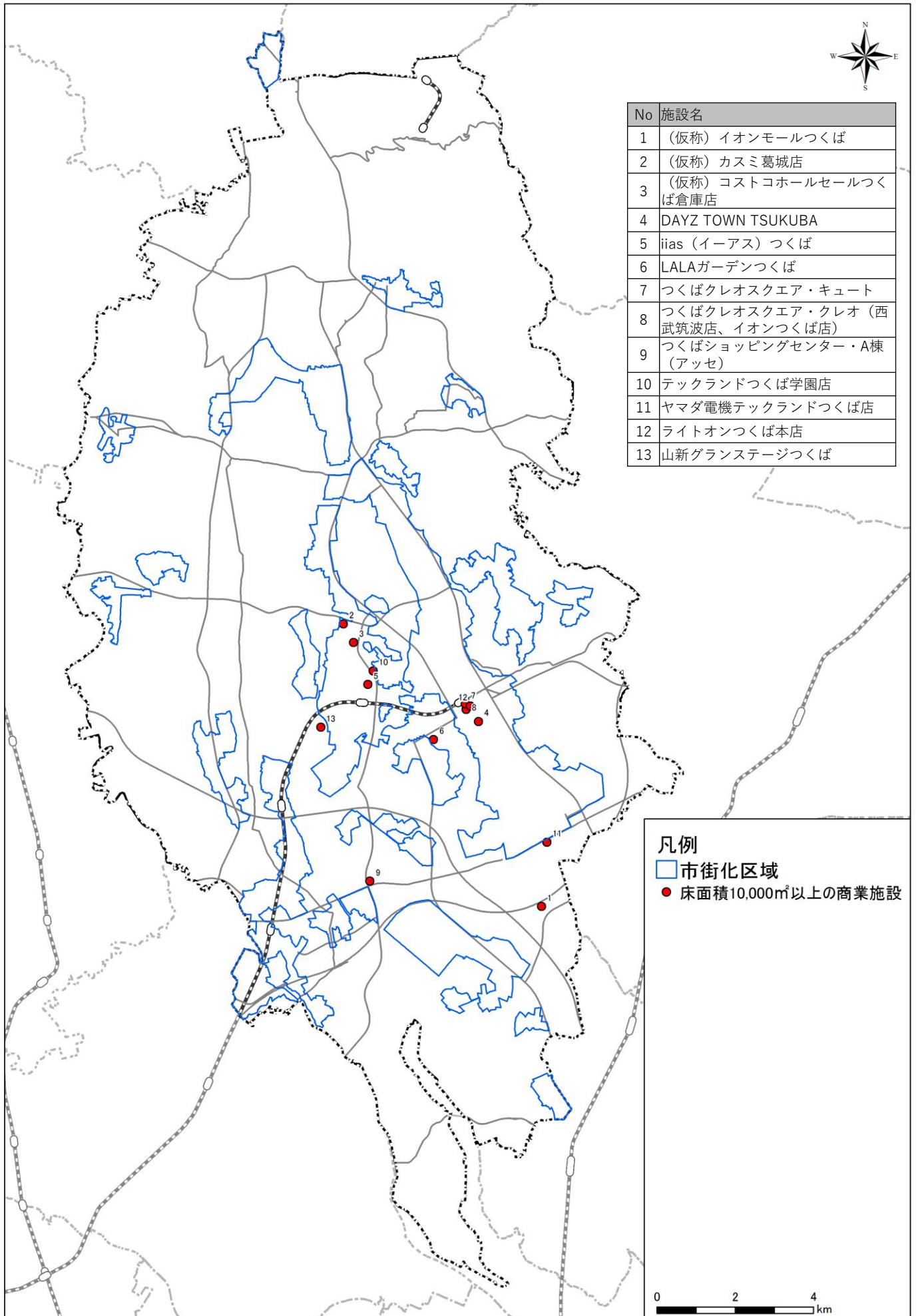

5
都市機能

⑦商業施設（1500㎡以上のスーパー） - 施設立地

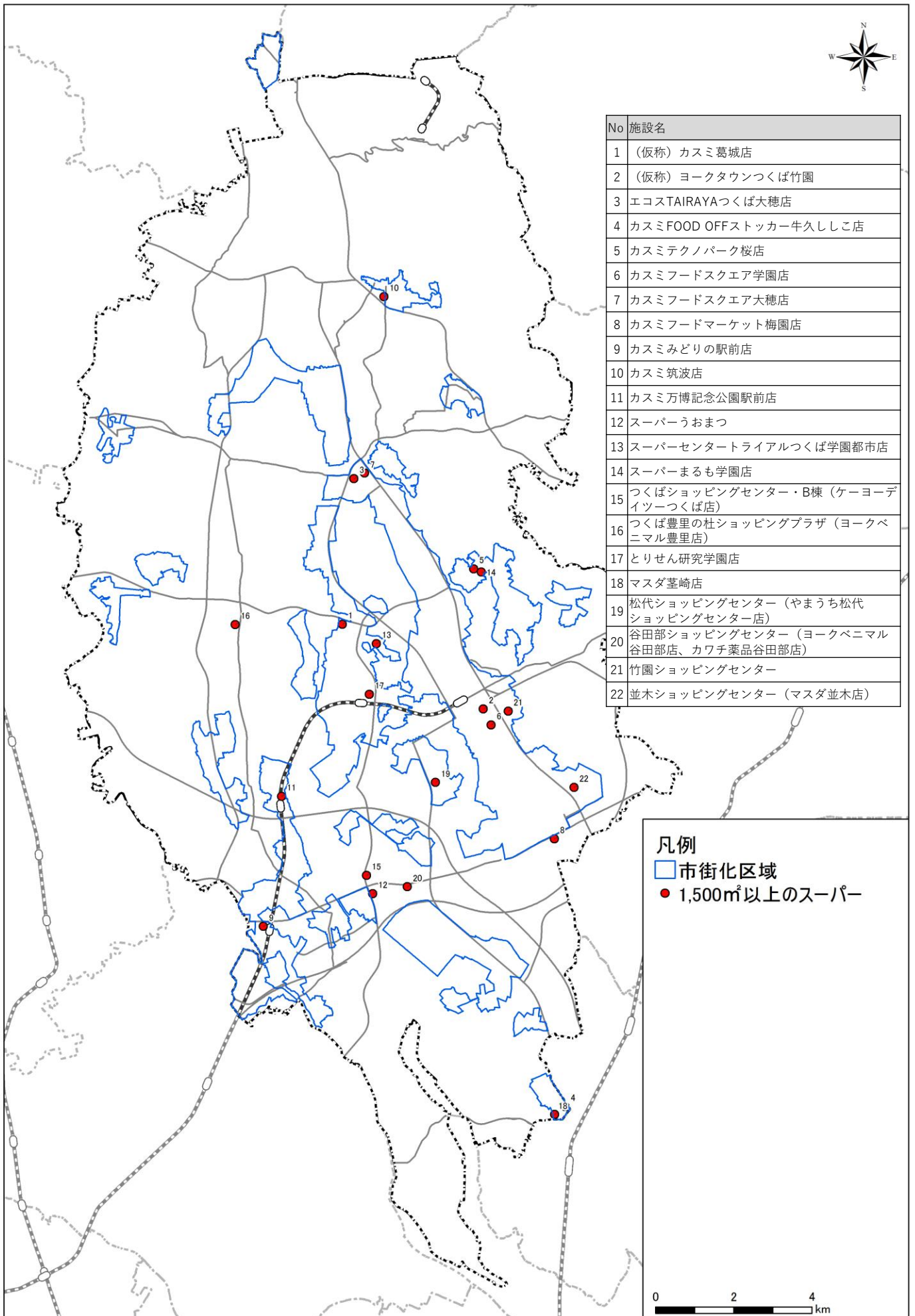

No	施設名
1	(仮称) カスミ葛城店
2	(仮称) ヨークタウンつくば竹園
3	エコスタIRAYAつくば大穂店
4	カスミFOOD OFFストッカー牛久しこ店
5	カスミテクノパーク桜店
6	カスミフードスクエア学園店
7	カスミフードスクエア大穂店
8	カスミフードマーケット梅園店
9	カスミみどりの駅前店
10	カスミ筑波店
11	カスミ万博記念公園駅前店
12	スーパーうおまつ
13	スーパーセンタートライアルつくば学園都市店
14	スーパーまるも学園店
15	つくばショッピングセンター・B棟(ケーヨーデイツーつくば店)
16	つくば豊里の杜ショッピングプラザ(ヨークベニマル豊里店)
17	とりせん研究学園店
18	マスタ荃崎店
19	松代ショッピングセンター(やまうち松代ショッピングセンター店)
20	谷田部ショッピングセンター(ヨークベニマル谷田部店、カワチ薬品谷田部店)
21	竹園ショッピングセンター
22	並木ショッピングセンター(マスタ並木店)

凡例
 市街化区域
● 1,500㎡以上のスーパー

0 2 4 km

⑦商業施設（1500㎡以上のスーパー） - 人口カバー率

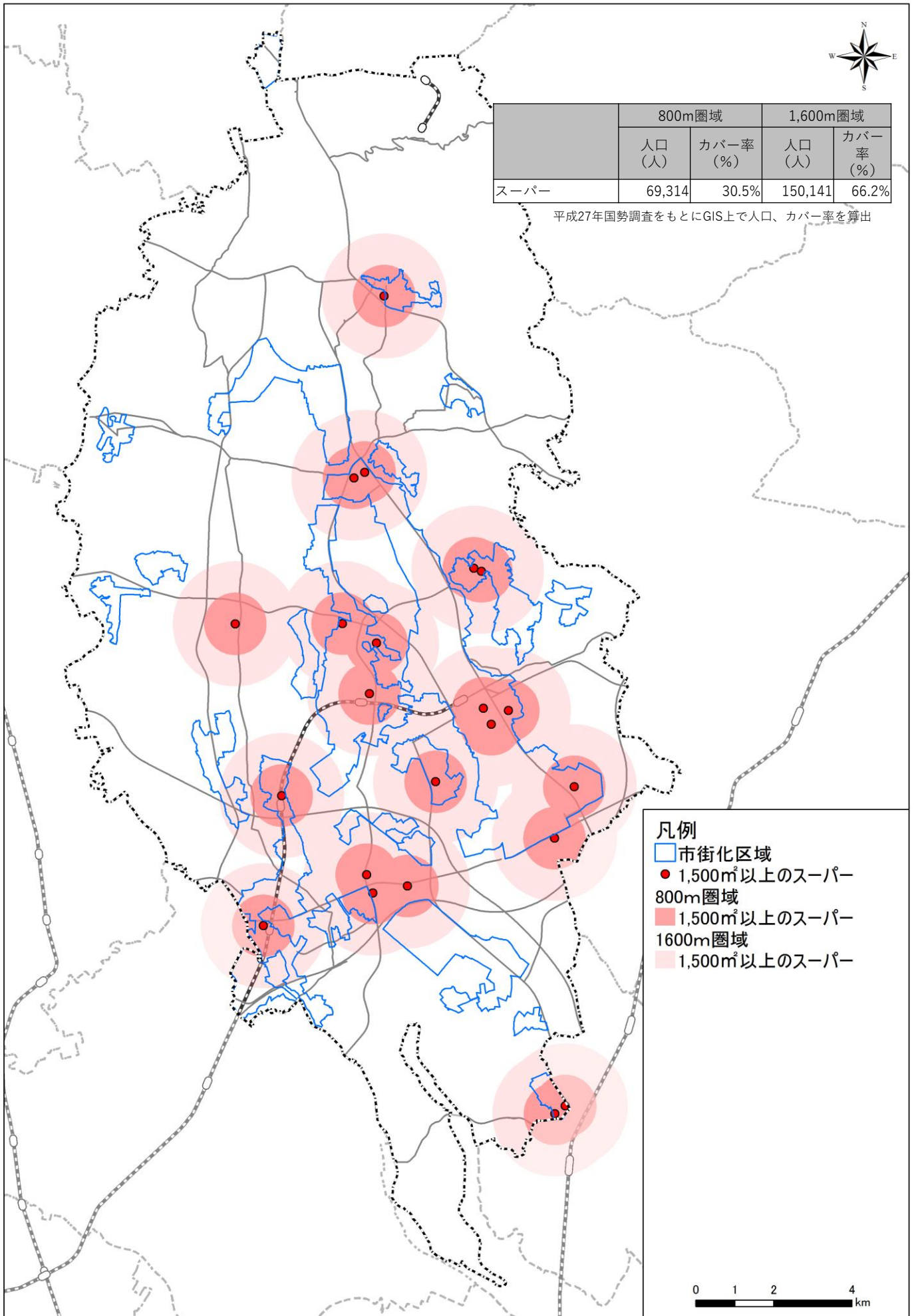

⑦商業施設（ドラッグストア） - 施設立地

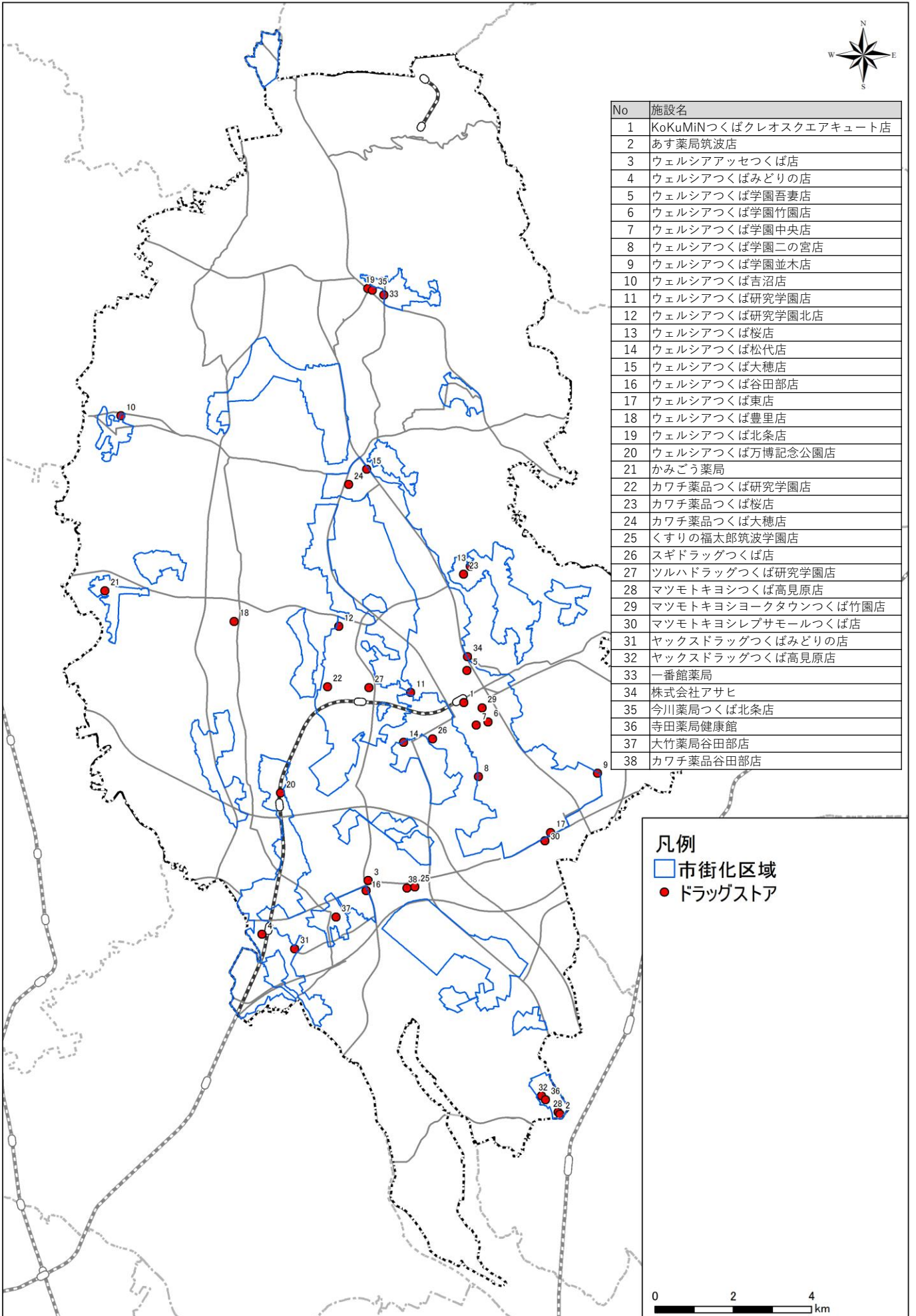

No	施設名
1	KoKuMiNつくばクレオスクエアキュート店
2	あす薬局筑波店
3	ウェルシアアッセつくば店
4	ウェルシアつくばみどりの店
5	ウェルシアつくば学園吾妻店
6	ウェルシアつくば学園竹園店
7	ウェルシアつくば学園中央店
8	ウェルシアつくば学園二の宮店
9	ウェルシアつくば学園並木店
10	ウェルシアつくば吉沼店
11	ウェルシアつくば研究学園店
12	ウェルシアつくば研究学園北店
13	ウェルシアつくば桜店
14	ウェルシアつくば松代店
15	ウェルシアつくば大穂店
16	ウェルシアつくば谷田部店
17	ウェルシアつくば東店
18	ウェルシアつくば豊里店
19	ウェルシアつくば北条店
20	ウェルシアつくば万博記念公園店
21	かみごう薬局
22	カワチ薬品つくば研究学園店
23	カワチ薬品つくば桜店
24	カワチ薬品つくば大穂店
25	くすりの福太郎筑波学園店
26	スギドラッグつくば店
27	ツルハドラッグつくば研究学園店
28	マツモトキヨシつくば高見原店
29	マツモトキヨシヨークタウンつくば竹園店
30	マツモトキヨシレプサモールつくば店
31	ヤックスドラッグつくばみどりの店
32	ヤックスドラッグつくば高見原店
33	一番館薬局
34	株式会社アサヒ
35	今川薬局つくば北条店
36	寺田薬局健康館
37	大竹薬局谷田部店
38	カワチ薬品谷田部店

凡例
 市街化区域
● ドラッグストア

0 2 4 km

⑦商業施設（ドラッグストア） -人口カバー率

